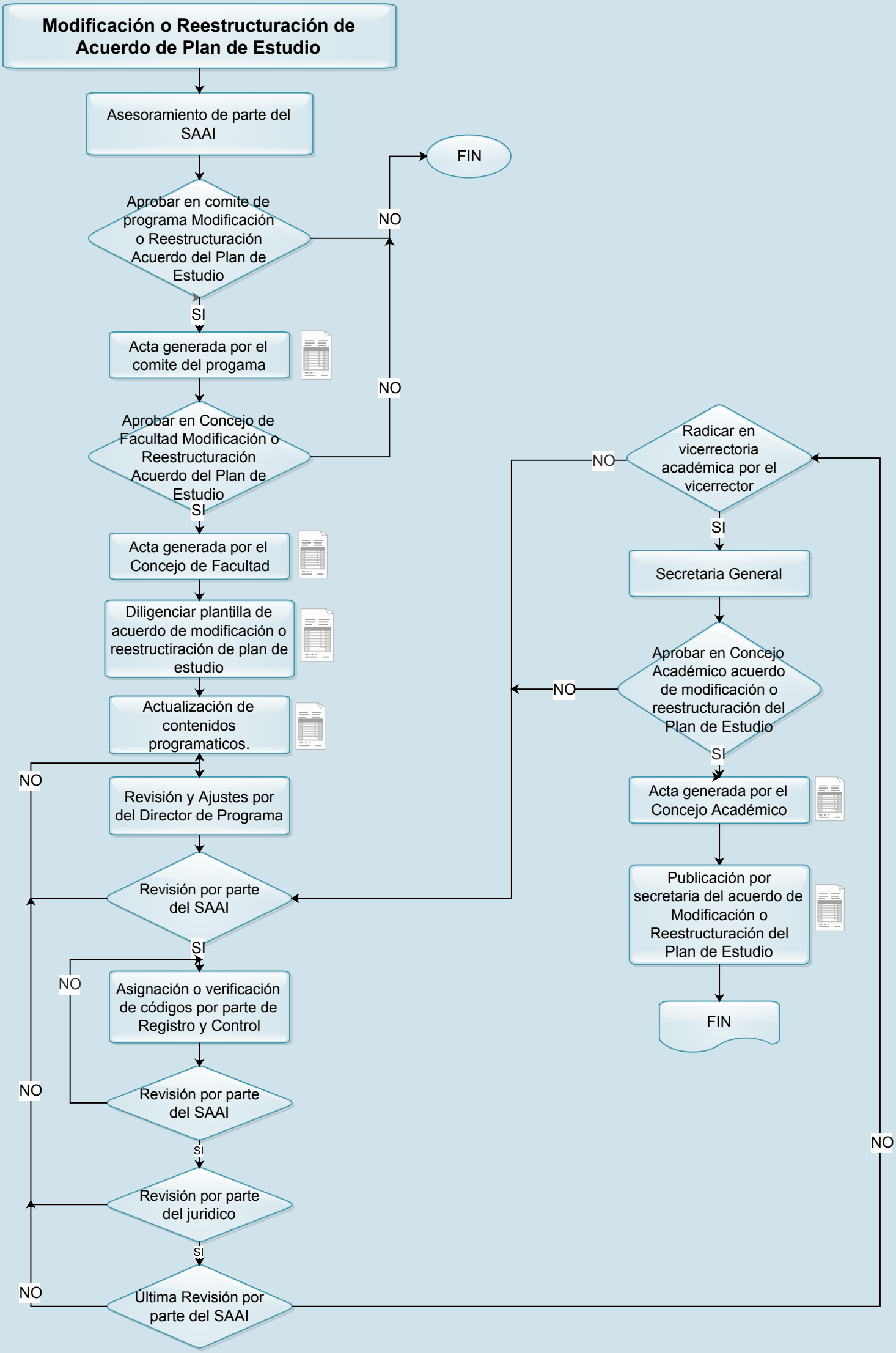
Modificación o Reestructuración de Acuerdo de Plan de Estudio
Asesoramiento de parte del SAAI
Aprobar en comite de programa Modificación o Reestructuración Acuerdo del Plan de Estudio
NO
FIN
SI
Acta generada por el comite del progama
NO
Aprobar en Concejo de Facultad Modificación o Reestructuración Acuerdo del Plan de Estudio
SI
Acta generada por el Concejo de Facultad
Diligenciar plantilla de acuerdo de modificación o reestructiración de plan de estudio
Actualización de contenidos programaticos.
NO
Revisión y Ajustes por del Director de Programa
Revisión por parte del SAAI
SI
NO
Asignación o verificación de códigos por parte de Registro y Control
NO
Revisión por parte del SAAI
SI
Revisión por parte del juridico
SI
NO
Ultima Revisión por parte del SAAI
NO
Radicar en vicerrectoria académica por el vicerrector
SI
Secretaria General
Aprobar en Concejo Académico acuerdo de modificación o reestructuración del Plan de Estudio
NO
SI
Acta generada por el Concejo Académico
Publicación por secretaria del acuerdo de Modificación o Reestructuración del Plan de Estudio
FIN
NO