



UNIVERSIDAD DE PAMPLONA

Una **Universidad incluyente** y **comprometida** con el desarrollo integral

INFORME DE GESTIÓN FACULTAD DE SALUD 2011-2013

**Eliana Elizabeth Rivera Capacho
Decana**

AGENDA

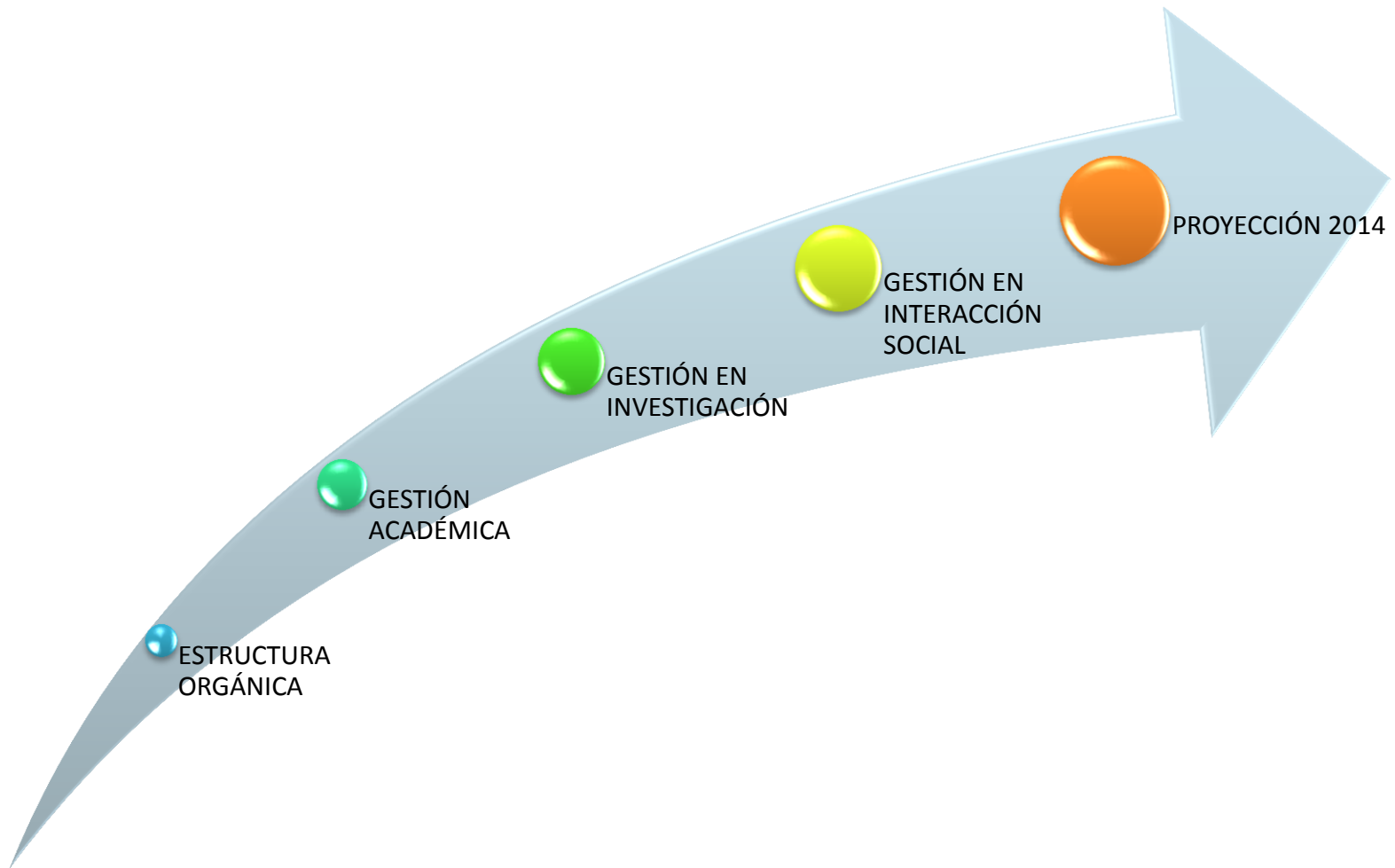

ESTRUCTURA ORGÁNICA



DECANATURA

CONSEJO DE FACULTAD

COMITÉ DE PRÁCTICAS

CIFA

**COMITÉ DE
AUTOEVALUACIÓN**

COMITÉ DE BIENESTAR

**DIRECCIONES DE
DEPARTAMENTO**

COMITÉS DE PROGRAMA

COMITÉS DE PRÁCTICAS

**COMITÉS DE
AUTOEVALUACIÓN**

**COORDINACIONES
DE PRÁCTICAS**

DEPARTAMENTOS Y PROGRAMAS

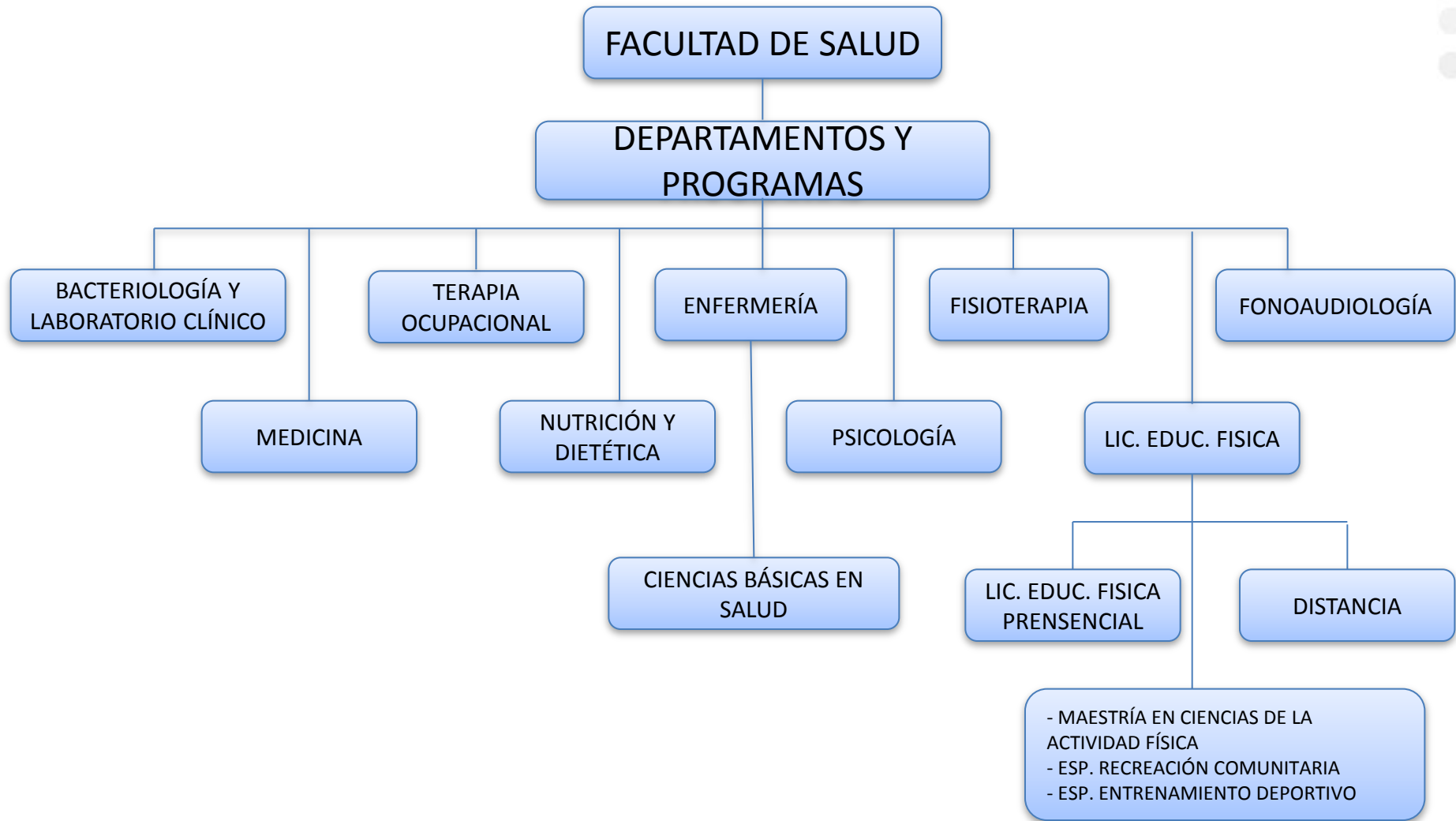

DOCENTES POR PROGRAMA



DOCENTES

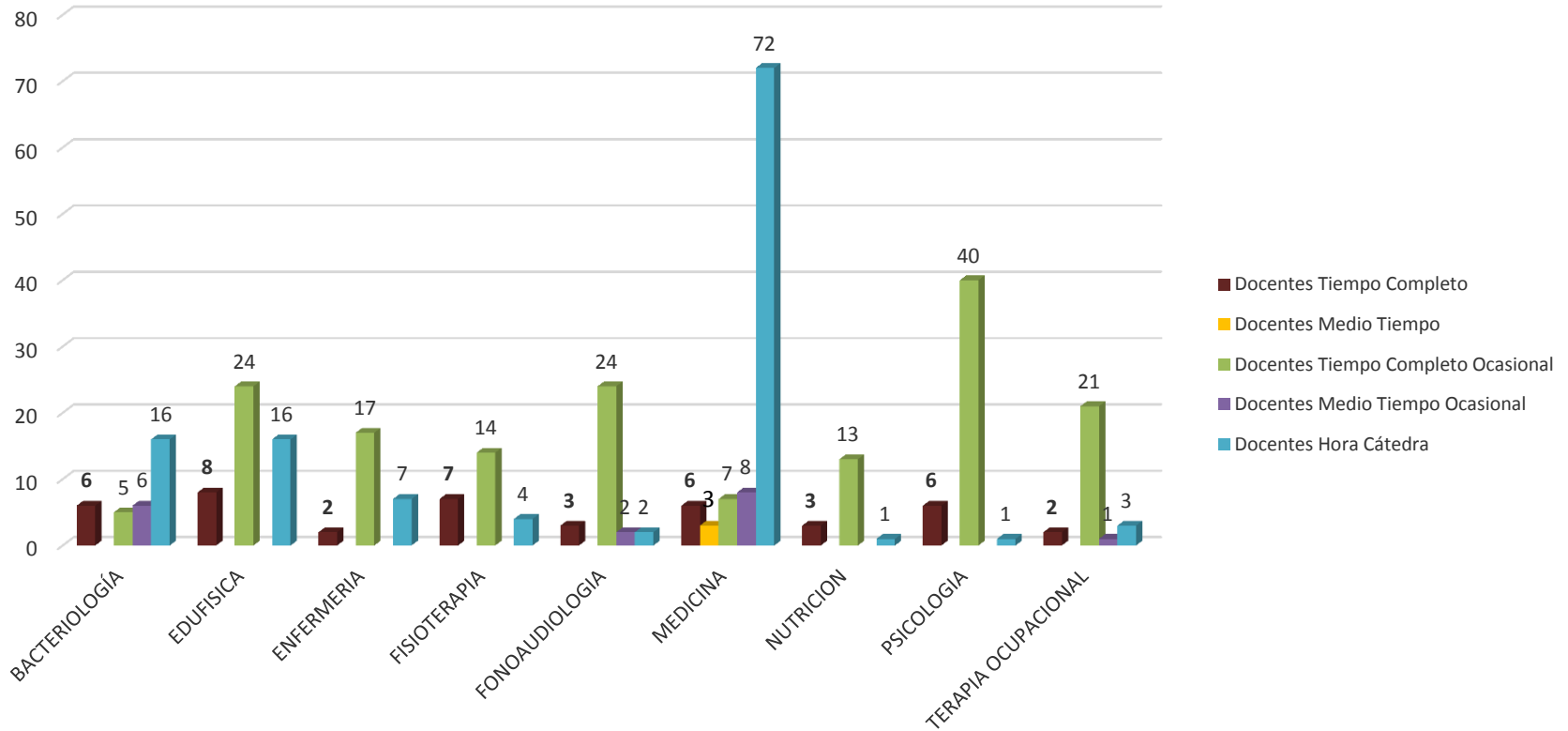

ESTUDIANTES POR PROGRAMA



ESTUDIANTES MATRICULADOS X PROGRAMAS 2011-2013

ESTUDIANTES MATRICULADOS X PROGRAMAS 2011-2013							DIFERENCIA 2011 - 2013		DIFERENCIA X DPTO	VARIACIÓN
							2011-1	2013-2		
CIENCIAS DE LA SALUD	2011-1	2011-2	2012-1	2012-2*	2013-1*	2013-2*				
LIC. EN EDUCACIÓN BÁSICA CON ÉNFASIS EN EDUCACIÓN FÍSICA, RECREACIÓN Y DEPORTES	2.017	1.704	1.499	1.274	1.227	1.168				
TOTAL DISTANCIA	2.017	1.704	1.499	1.274	1.227	1.168	2017	1168	-849	48,7%
PSICOLOGÍA	723	686	644	619	628	679	723	679	-44	2,5%
MEDICINA	477	485	509	530	534	492	477	492	15	-0,9%
LIC. EN EDUCACIÓN BÁSICA CON ÉNFASIS EN EDUCACIÓN FÍSICA, RECREACIÓN Y DEPORTES	521	490	476	450	499	555	521	555	34	-1,9%
BACTERIOLOGÍA Y LABORATORIO CLÍNICO	355	302	283	294	282	275	355	275	-80	4,6%
FONOAUDIOLOGÍA	481	426	312	268	224	199	481	199	-282	16,2%
TERAPIA OCUPACIONAL	365	349	294	263	225	202	365	202	-163	9,3%
FISIOTERAPIA	391	349	271	229	202	194	391	194	-197	11,3%
NUTRICIÓN Y DIETÉTICA	305	278	230	195	181	225	305	225	-80	4,6%
ENFERMERÍA	215	215	174	146	112	117	215	117	-98	5,6%
TOTAL PRESENCIAL	3.833	3.580	3.193	2.994	2.887	2.938	3833	2938		
TOTAL FACULTAD CIENCIAS DE LA SALUD	5.850	5.284	4.692	4.268	4.114	4.106	5850	4106		
							DIFERENCIA ESTUDIANTES 2011 - 2013		-1744	
							1744			
							VARIACIÓN (%)			
							29,8			

ESTUDIANTES EN LA UNIVERSIDAD Y LA FACULTAD

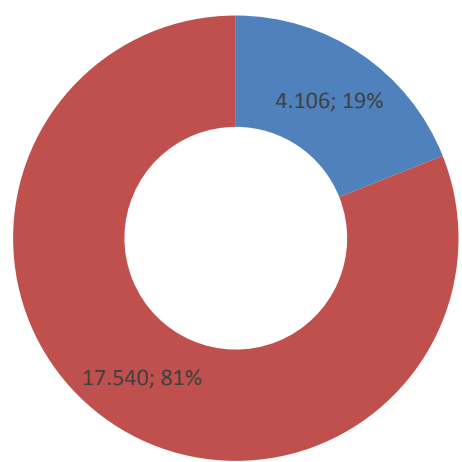

2013-2*

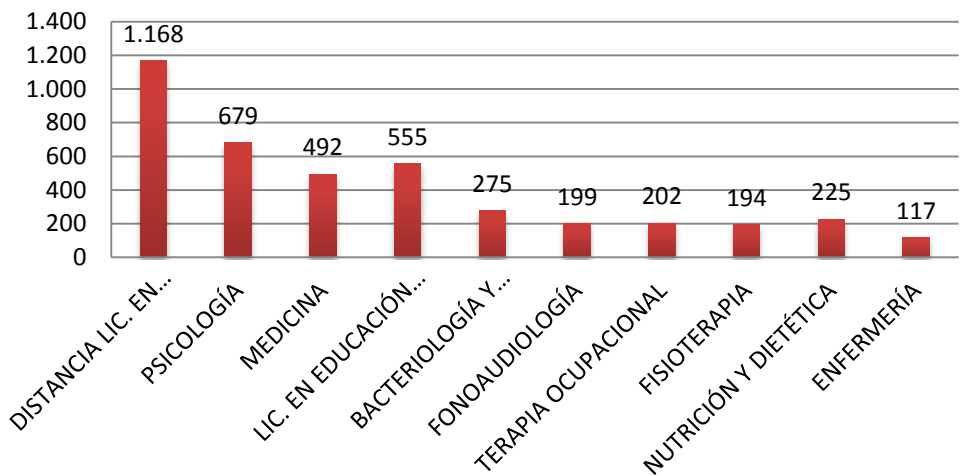

INDICADOR	VALOR
Estudiantes por docente	11.7
Estudiantes por administrativos	684,3
Docentes por administrativos	58.3

REGISTROS CALIFICADOS Y ACREDITACIÓN - PREGRADO



PROGRAMA	SITUACIÓN REGISTRO CALIFICADO
Licenciatura en Educación Básica con Énfasis en Educación Física Recreación y Deportes Pregrado- Presencial	Acreditación de alta calidad renovado
Nutrición y Dietética	Con Resolución 7 años
Enfermería	Con Resolución 7 años
Fisioterapia	Con Resolución 7 años
Medicina	Con Resolución 7 años
Terapia Ocupacional	Con Resolución 7 años
Fonoaudiología	Con Resolución 7 años
Licenciatura en Educación Básica con Énfasis en Educación Física Recreación y Deportes Pregrado – Distancia	Con Resolución 7 años
Psicología	Pendiente Visita pares
Bacteriología y Laboratorio Clínico	Pendiente Visita pares

REGISTROS CALIFICADOS Y ACREDITACIÓN - POSGRADO



PROGRAMA	SITUACIÓN REGISTRO CALIFICADO
Maestría en Ciencias de la Actividad Física, Recreación y Deportes	Con Resolución Vigente
Especialización en Educación para la Recreación Comunitaria	En evaluación de pares internos y externos
Especialización en Entrenamiento Deportivo	En estudio para conservación o transformación en maestría

CENTROS DE DESARROLLO PARA LA DOCENCIA E INVESTIGACIÓN



Laboratorio de
Morfología
Humana







Laboratorio de
Morfología
Humana



Porcentaje de cumplimiento: 82,40%

Logros:

Convenio de Cooperación para el Desarrollo de Prácticas
Profesionales: Rectoría Universidad de Pamplona y Dirección Ejecutiva IPS
Unipamplona

Convenio Docencia - Servicio: Facultad de Salud y Dirección Ejecutiva IPS
Unipamplona

Definición de contraprestación y el reconocimiento académico en el marco del
Convenio de Relación Docencia - Servicio

Modelo de Costos de la Relación Docencia Servicio

Certificación de la IPS Unipamplona como Centro de Prácticas

Diseño de instrumentos de autoevaluación con fines de autorregulación de las prácticas
formativas en salud

Convenios Interinstitucionales para la realización de prácticas empresariales o
comunitarias

Estandarización de las prácticas de los programas de salud.

Estudiantes y Supervisores de Práctica 2013-2

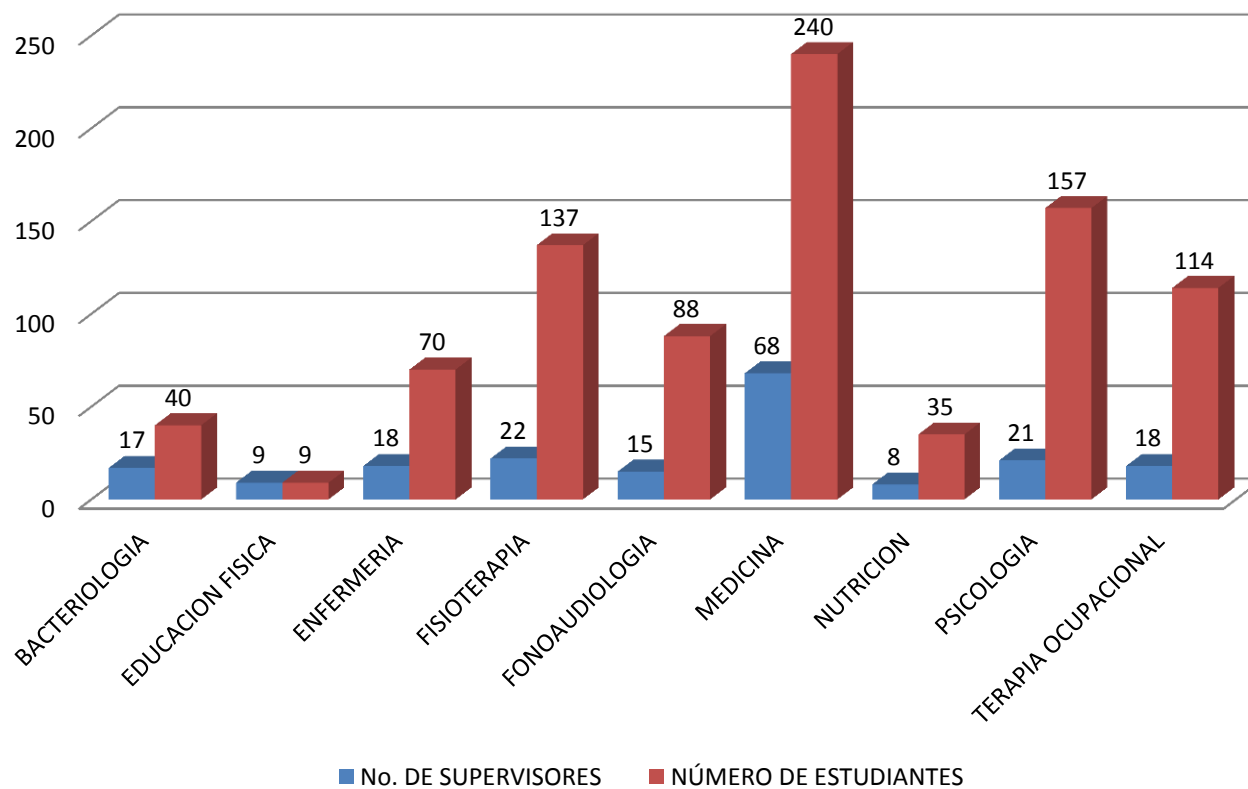

CONVENIOS

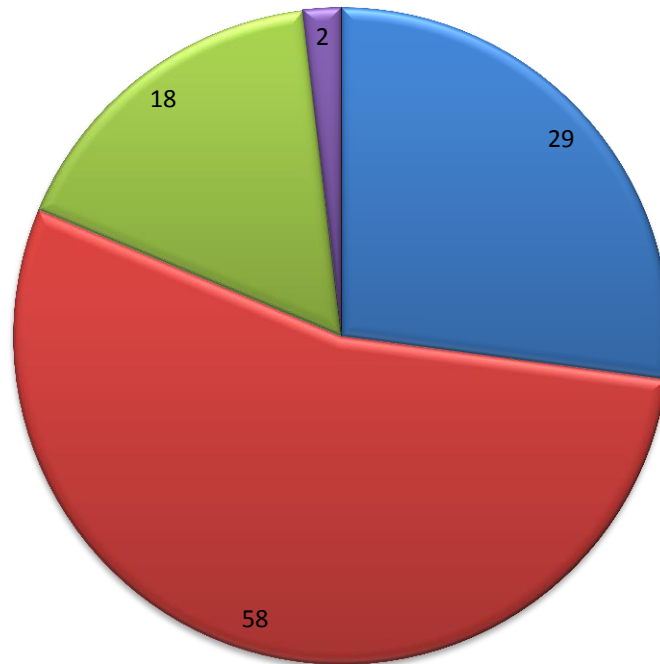

- CONVENIOS DOCENCIA SERVICIO
- CONVENIOS DE COOPERACION
- CONVENIOS PRACTICAS EDUFISICA
- CONVENIOS INTERNACIONALES

CAPACITACION DOCENTES DE LA FACULTAD: DOCENCIA EN SALUD



Docentes se beneficiaron de la semana de actualización: "Perspectivas de la docencia en programas de salud"

Por: Ana María Páez Méndez

La semana de actualización: "Perspectivas de la Docencia en Programas de Salud", comenzó con la presencia de la Decana de la Facultad de Salud, Elvira Riquelme, quien invitó a los profesores para que analizaran el ciclo de capacitaciones y talleres sobre educación en salud, con el fin de que ellos pudieran fortalecer sus competencias pedagógicas en los aulas de clase.



La primera conferencia titulada "Trabajo Interdisciplinario y buen trato", fue llevada a cabo por el Doctor Mario Quiñana, profesional en Gobierno y Relaciones Internacionales, quien se refirió a la forma como se afronta un conflicto, cómo prevenirlo, así como su ciclo, las reacciones frente a él, la percepción que se tiene sobre el mismo y cómo enfrentarlo de este.

Acordó el objetivo de su capacitación, Mario Quiñana, dijo: "se busca más que dar herramientas sobre gestión al conflicto cotidiano, sensibilizarlos en que el conflicto no es bueno, ni malo, lo bueno y malo son las reacciones que tenemos frente a él y básicamente lo que buscamos al día de hoy, es que el cuerpo docente de la Universidad de Pamplona puedan hacer una apreciación en cuanto a los conflictos, frente al tema de reacciones del conflicto. Y una buena herramienta importante, como desde la universidad, como desde el trabajo y desde el aula de clase, se pueden prevenir conflictos, se pueden abordar conflictos".

"Trabajo interdisciplinario"

Además, Mario Quiñana, habló sobre las beneficios y perjuicios de los conflictos y afirmó que sin los conflictos la vida sería aburrida. Durante el taller que siguió a la parte teórica de la presentación, se formaron equipos de 4 docentes quienes se reunieron para discutir distintos aspectos y a su vez compartieron sus respuestas con el auditorio en general, de esta forma se identificaron los conflictos comunes en la docencia y en la vida laboral y se plantearon estrategias para enfrentarlos de la mejor forma posible.

Sobre este encuentro la docente de Enfermería, Nahella Peréz, dijo que la capacitación y taller fue bueno, "es una forma de aprender a ser más tolerantes, de resolver los problemas buscando oportunidades para aprender, mejorar".



Diplomado en Diseño y Evaluación de Competencias en Salud



PRESENCIA DE LA FACULTAD EN OTROS ESTAMENTOS



JUNTA DIRECTIVA IPS UNIPAMPLONA

MESA DE TRABAJO RED HOSPITALES UNIVERSITARIOS

MESAS PARA LA CONSOLIDACIÓN DE LA RED DE
PRÁCTICAS DEL GRAN SANTANDER

FOROS COMISIÓN DE SALUD CON LA ASAMBLEA
DEPARTAMENTAL

Reestructuración y actualización de Pensum académicos

Creación de incentivos para los estudiantes que participen en los semilleros de investigación

Modernización de infraestructura tecnológica, adecuación de laboratorios y mantenimiento de equipos

Revisión del proceso de evaluación implementado por docentes

Diseño de estrategias para evitar la deserción estudiantil

Ampliación de cátedras electivas, incluir equidad de género e igualdad de derechos

Actualización de registros calificados

MESAS DE TRABAJO

Consultorios Médicos

Prestación de servicios Piscina y Gimnasio

COMPARATIVO GRUPOS

	2010	2011	2012	2013
Grupos	9	10	13	14

COMPARATIVO SEMILLEROS

	2010	2011	2012	2013
Semilleros	9	10	13	19

**Grupos reconocidos en la
convocatoria de COLCIENCIAS 598**

6 Grupos
convocatoria

Actividad Física, Recreación y Deporte

GIPPAM

Grupo de Investigación en Enfermedades Parasitarias, Tropicales
e Infecciosas (GIEPATI)

Comunicación Humana

Psicología y Sociedad

Grupo de investigación en Recursos Naturales

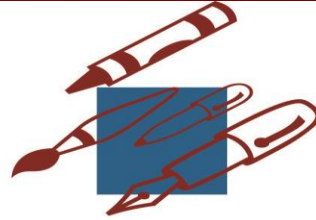

Revistas:

· Revista Actividad Física y Desarrollo Humano
ISSN: 1692-7427 Indexada categoría C

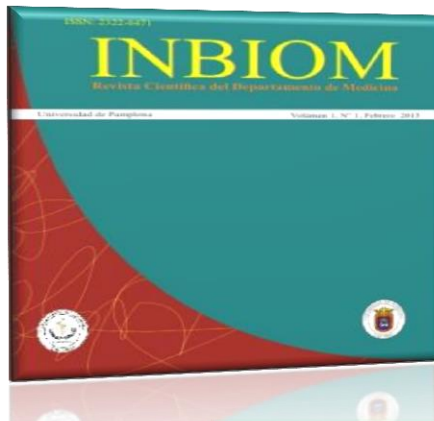
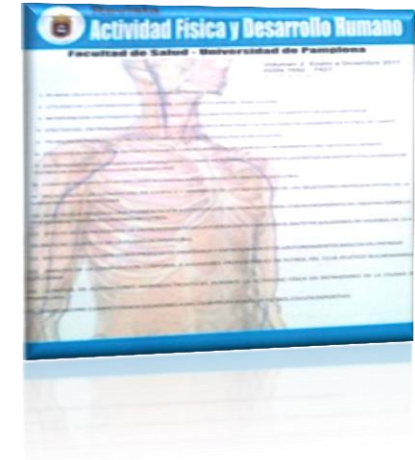

En proceso de **indexación**:
· Revista *INBIOM*. ISSN: 2322-6463.
Revista Científica del Departamento de Medicina

En proceso de **indexación**
Cuidado y Ocupación Humana
ISSN: 2322-6781



CONGRESOS



2^{do} Congreso Iberoamericano de Investigación en Salud
14, 15 y 16 de noviembre - Pamplona, Norte de Santander

Ponentes de:

Costos
Estudiantes: \$80.000
Profesionales: \$90.000
Egresados: \$100.000

Concurso de posters y presentación de seminarios de investigación

Inscripciones y descarga de la cédula de pago en:
aplicativos.unipamplona.edu.co/inscripcionFormaUP/ingreso.jsp

UNIVERSIDAD DE PAMPLONA
UNIVERSIDAD DE SALUD
Unipamplona IPS

V Congreso Especialidades Médico-Quirúrgicas
"APS en manos de todos"

8, 9 y 10 De Noviembre de 2013
Lugar: Hotel Casino Internacional

Hasta 31 Octubre Después
Estudiantes: \$ 70.000 \$ 80.000
Profesionales: \$ 80.000 \$ 90.000

Cuenta Bancaria: 4978793377 Ficticia: ASES-OPS
www.vcongresomedica.wix.com/vcongresomedica
vcongresomedicaunipamplona@gmail.com

#VCONGRESOMEDICA

CURSO PRE-CONGRESO ARRITMIAS CARDIACAS Y ENFERMEDAD CORONARIA

Conferencista invitado:
Dr. HERNANDO MATIZ CAMACHO,
Director Centro de Simulación y Habilidades Clínicas "Valentin Fuster"

Fundación Cardioinfantil-IC

Viernes 2 de Noviembre
Lugar: Auditorio IPS Unipamplona
Hora: 7:00 a.m. - 12:00 p.m.
1:00 p.m. a 5:30 p.m.
Valor: \$80.000
(Incluye libros guía).

CIDTSA
UNIVERSIDAD DE PAMPLONA

vcongresomedica.wix.com/vcongresomedica

V CONGRESO INTERNACIONAL EN CIENCIAS DE LA ACTIVIDAD FISICA DEPORTE Y SALUD
PAMPLONA, 24, 25, y 26 de OCTUBRE de 2012

Rusia, Brasil, Argentina, Colombia, Cuba y Venezuela

UNIVERSIDAD DE PAMPLONA
DEPARTAMENTO DE TECNOLÓGICO

JORNADA DE ACTUALIZACIÓN EN SEGURIDAD Y SALUD EN EL TRABAJO

Fecha: 20 de noviembre.
Lugar: Teatro Juregui
Costo: \$60.000
Inscripciones y cédula de pago: aplicativos.unipamplona.edu.co/inscripcionFormaUP/ingreso.jsp

DIA DEL PSICÓLOGO
UNIVERSIDAD DE PAMPLONA
22 de noviembre de 2013

Seminario
"Actualización en Psicología investigativa"
7:30 a.m. a 12:00 a.m.
2:00 p.m. a 6:00 p.m.

LUGAR
Auditorio 1
Campus Villa del Rosario

Evento social
LUGAR
Restaurante La Terraza del Portón
7:30 p.m.

Organiza

PONENCIAS DE DOCENTES
Esp. Carlos González
Mg. Graciela Espinel
Mg. Manuel Riano
Mg. Jacqueline Laguarda
Mg. Massiel Tarazona
Mg. Ramón Ramírez
Dr. Romel Arecha
Mg. Ginny Rocío Luna Rodríguez

PONENCIAS DE MONOGRAFÍAS
VÍDEOS DE GRADO ESTUDIANTES
Gabriela Sequeda
Andrés Torres
Nelson García
Steve Quiroga

1 ENCUENTRO "INTERLINEAS"
• Línea Desarrollo y Comportamiento.
Psicología - VR
• Línea necesidades educativas especiales.
Pedagogía infantil

EXPOSICIÓN DE POSTERS
VELADA MUSICAL
Ensamble Vocal
Hoquetus

PROYECTOS Y PROGRAMAS DE EXTENSIÓN A LA COMUNIDAD

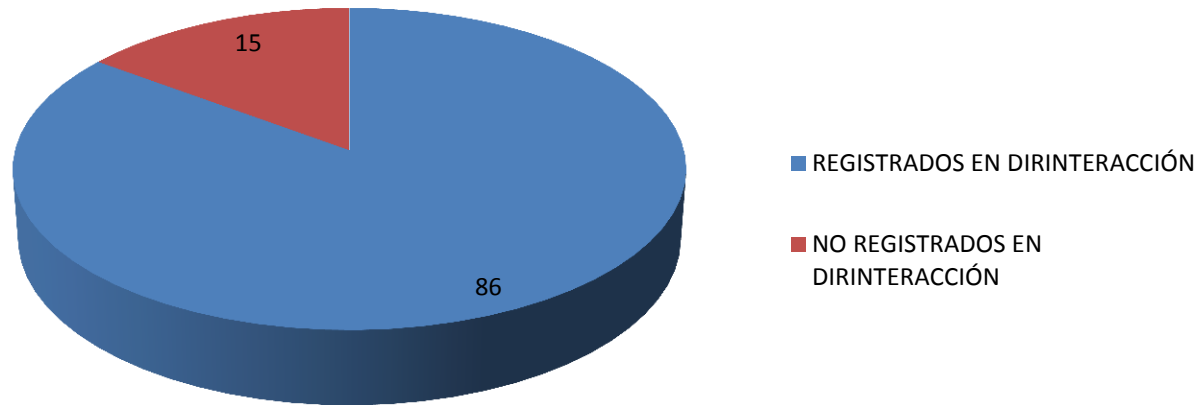

FACULTAD DE SALUD INTERESADA EN LA SALUD PÚBLICA



FACULTAD DE SALUD INTERESADA EN LA SALUD PÚBLICA



MEJORAMIENTO DE INFRAESTRUCTURA



PROCESO MISIONAL	PROYECCIONES
ACADÉMICOS	<ul style="list-style-type: none"> •Diseño de 17 posgrados nuevos (3 Clínicos) 2 maestrías y 15 especializaciones. Actualmente 6 Documentos en SAAI •10 Diplomados •Preuniversitario enfermería •Acreditación de Calidad Maestría Ciencias de la Actividad Física •Avances en procesos de autoevaluación con fines de acreditación de 3 programas pregrado •Ajustes Planes de Mejoramiento Programas •Aumento de Cobertura
INVESTIGACIÓN	<ul style="list-style-type: none"> •VI Congreso Internacional de Ciencias de la Actividad Física y el Deporte •III Congreso Iberoamericano de Investigación en Salud •VI Congreso de Especialidades Médico Quirúrgicas •Salón de Innovación e Investigación en Comunicación Humana
INTERACCIÓN SOCIAL	<ul style="list-style-type: none"> •Formalización de proyectos Dirinteracción Social •II Foro Comisión Salud Asamblea Dptal. •Mesas de trabajo : •Red de Hospitales Universitarias •Red de Prácticas Gran Santander

APOYO ACADÉMICO - ADMINISTRATIVO:

Plan desarrollo Facultad de Salud 2020

Acompañamiento en la documentación y evidencias de la
Línea estratégica 9.1

Seguimiento al informe Descargas Docentes

Apoyo en la consolidación de datos con fines de informes de
gestión y toma de decisiones

Acompañamiento en la consolidación de informes requeridos
por las diferentes dependencias

Asistencia a las reuniones delegadas por Decanatura
Demás funciones que se le asignen

GRACIAS