

PROGRAMA DE INGENIERIA CIVIL DE LA UNIVERSIDAD DE PAMPLONA 2024

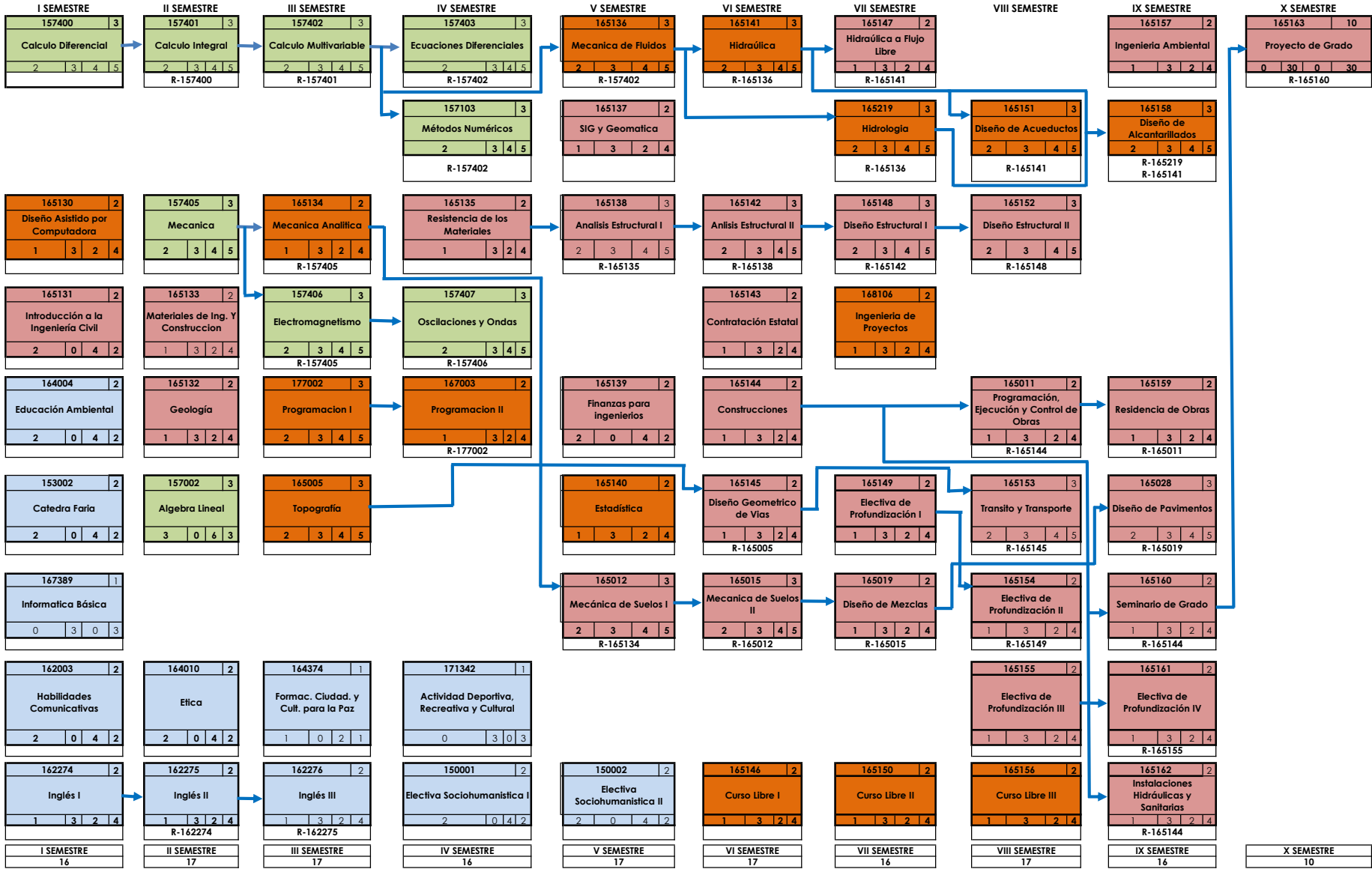

	FORMACIÓN BÁSICA
	FORMACIÓN PROFESIONAL
	PROFUNDIZACIÓN
	SOCIAL Y HUMANÍSTICO

CUADRO EXPLICATIVO		HT	HP	HE
Código	Número de Créditos	HT	HP	HE
ASIGNATURA				
HT	HP	HE	HTotal	

REQUISITOS DE GRADO
Prueba de suficiencia de Inglés
Trabajo social
Certificado de Recreación y Deportes
Certificado de Informática
Trabajo de Grado

Electiva de Profundización	
165164	Modelación Hidráulica
165165	Técnicas de Mejoramiento de Suelos
165166	Modelación Hidrológica
165167	Estabilización de Taludes
165168	Infraestructura y Seguridad Vial
165169	Dinámica Estructural
165170	Gerencia y Gestión de Proyectos de Construcción
165171	Ingeniería de Transito Avanzada
165172	Estructuras Metálicas
165173	Formulación Proyectos de Inversión Pública