

# ENFERMERÍA UNIPAMPLONA



**Contacto:** Belinda Inés Lee Osorno, directora

**Correo electrónico:** [dcuidados@unipamplona.edu.co](mailto:dcuidados@unipamplona.edu.co) **Teléfono:** 5685303 Ext. 266  
[www.unipamplona.edu.co/enfermeria](http://www.unipamplona.edu.co/enfermeria)

**Dirección:** campus principal, kilómetro 1, vía Bucaramanga, El Buque  
Pamplona - Norte de Santander



Formando líderes para la  
construcción de un nuevo  
país en paz



# DENOMINACIÓN

TÍTULO QUE OTORGA	Enfermero (a)
NORMA INTERNA DE CREACIÓN	Acuerdo de creación de Programa Acuerdo N° 043 de 6 de abril de 2001 del Consejo Superior
CÓDIGO SNIES DEL PROGRAMA	20972
UBICACIÓN DEL PROGRAMA	Pamplona (Sede principal)
FECHA DE INICIO DEL PROGRAMA	Primer semestre de 2005
METODOLOGÍA / PERIODICIDAD	Presencial diurna – semestral
DURACIÓN ESTIMADA DEL PROGRAMA	(9) Nueve semestres
PLAN DE ESTUDIOS VIGENTE	Acuerdo N° 082 de 2006
NÚMERO DE ESTUDIANTE QUE INGRESAN	30
NÚMERO DE CRÉDITOS ACADÉMICOS	148
REGISTRO CALIFICADO	Resolución 4355 de abril de 2013

## MISIÓN

### Formar profesionales en enfermería:

**C**ompetitivos, con calidad humana, académica y gerencial,

**U**n gran compromiso por los procesos

**I**nvestigativos y de

**D**esarrollo social

**A**demás con verdadero liderazgo en la solución de problemas y necesidades de la salud en el ámbito local,

**R**egional y nacional



Formando **líderes** para la  
construcción de un nuevo  
**país en paz**



# ASPECTOS DESTACADOS

- Estándares de calidad exigidos por el Ministerio de Educación Nacional.
- Laboratorios con los últimos avances científicos como el Centro de Investigación y Desarrollo Tecnológico en Simulación Avanzada, Cidtsa.
- Convenios de docencia - servicio e interinstitucionales con importantes organizaciones de la región.
- Convenios de movilidad, intercambios y estancias académicas con universidades nacionales y extranjeras.
- Grupo de investigación categorizado en Colciencias y semillero con participación en eventos nacionales e internacionales.
- Revista científica en proceso de indexación.
- Proyecto de interacción social en salud sexual y reproductiva con participación de alrededor de 9.000 personas.
- Docentes con formación de posgrado.
- Acercamiento a las comunidades cercanas a través de las prácticas.



Formando **líderes** para la  
construcción de un nuevo  
**país en paz**





# PERFIL PROFESIONAL

El enfermero de la Universidad de Pamplona se desempeñará eficientemente en equipos interdisciplinarios o transdisciplinarios, desde el referente teórico del modelo de cuidado, teniendo como elemento metodológico el proceso de atención de enfermería, **dirigido al individuo, familia y comunidad para la promoción de la salud, prevención de la enfermedad, rehabilitación, docencia e investigación.**



Formando **líderes** para la  
construcción de un nuevo  
**país en paz**



# PLAN DE ESTUDIOS

## I Semestre

- Biología general
- Bioquímica clínica
- Cátedra Faria
- Educación ambiental
- Ética
- Habilidades comunicativas
- Laboratorio de biología general

## II Semestre

- Bioestadística
- Fisiología
- Marco conceptual y filosófico de enfermería
- Microbiología clínica
- Modelización de roles en Enfermería
- Morfología

## III Semestre

- Calidad, gestión y evaluación de proyectos en salud
- Cuidado de enfermería en salud comunitaria I
- Epidemiología
- Proceso de valoración de enfermería
- Proceso de diagnóstico de enfermería

## IV Semestre

- Bienestar mental
- Cuidado de enfermería en salud comunitaria II
- Electiva socio humanística I
- Farmacología
- Legislación en enfermería

## V Semestre

- Cuidado básicos de enfermería
- Electiva socio humanística II
- Empresarismo en salud
- Gestión en servicios de salud
- Introducción a la investigación en salud
- Psicopatología y psiquiatría

## VI Semestre

- Cuidado de Enfermería en el adulto
- Electiva de profundización II
- Empresas de cuidado en Enfermería
- Seminario de Investigación en Salud

## VII Semestre

- Cuidado de enfermería en el adulto mayor
- Cuidado de enfermería en el niño y el adolescente
- Electiva de profundización II
- Investigación en salud
- Salud sexual y reproductiva

## VIII Semestre

- Cuidado de enfermería en la gestante y el neonato
- Electiva de profundización III
- Gerencia y gestión en el cuidado de enfermería
- Investigación aplicada en salud

## IX Semestre

Campos de Acción Profesional



Formando líderes para la  
construcción de un nuevo  
país en paz



# PERFIL OCUPACIONAL

El enfermero de la Universidad de Pamplona podrá desempeñarse en las siguientes áreas:



**Asistencial**



**Docente**

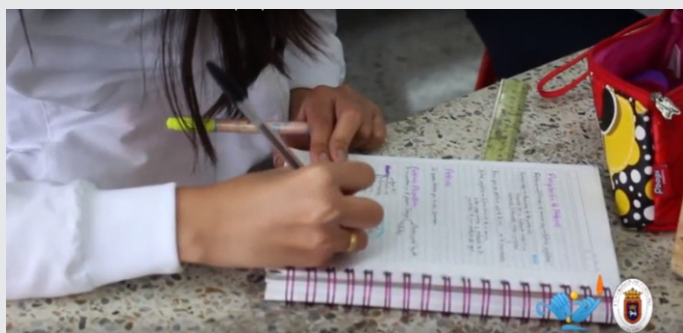

**Investigativa**



**Gerencial**



**Comunitaria**



Formando **líderes** para la construcción de un nuevo país en paz





# LABORATORIOS

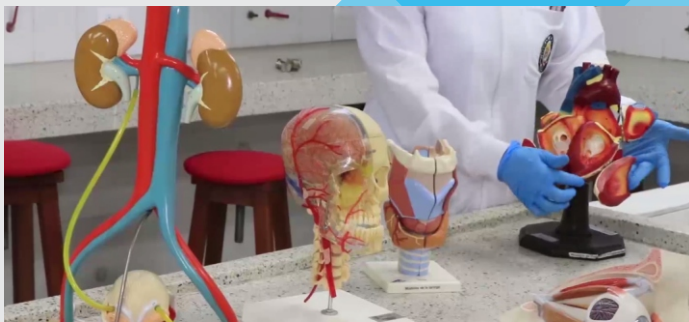

**Biología**



**Biología**



**Centro de Investigación y Desarrollo  
Tecnológico en Simulación Avanzada**



**Simulación avanzada  
Pamplona**



**Morfología**



Formando **líderes** para la  
construcción de un nuevo  
país en paz



# LABORATORIOS



**Microbiología**



**Química y bioquímica**



**Neuropediatría**



**Actividades de la vida diaria**



**Cámara de Gesell**



Formando **líderes** para la  
construcción de un nuevo  
país en paz





# PRÁCTICAS

Convenios docencia - servicio e interinstitucionales



## Niveles de práctica

SEMESTRE	ASIGNATURAS – PRÁCTICAS
III	Valoración de enfermería
	Cuidado de enfermería en salud comunitaria uno
IV	Bienestar mental
	Cuidado de enfermería en salud comunitaria dos
V	Cuidado básico de enfermería
VI	Cuidado de enfermería en el adulto
VII	Cuidado de enfermería en el niño y adolescente
	Cuidado de enfermería en el adulto mayor
VIII	Cuidado de enfermería en la gestante y el neonato
IX	Campos de acción profesional



Formando **líderes** para la  
construcción de un nuevo  
**país en paz**



# EGRESADOS

Según dos investigaciones de 2018:



**Están en diferentes  
regiones del país.**



**Se vinculan rápidamente  
al mundo laboral**



**El 99% se desempeña  
como enfermero  
en diferentes campos de  
acción profesional**



**Reconocidos  
internacionalmente**

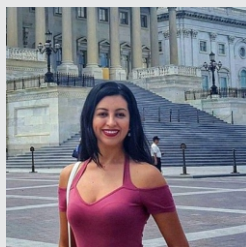

**Lucero del Mar Lizcano  
Premio Internacional  
de Investigación  
Callista Roy,  
Estados Unidos**



**Marcos Berbesi Santafé  
Enfermero en el  
Universitätsklinikum  
Freiburg, Alemania**



**Suamy Cepeda  
Estudiante de  
posgrado, becada  
en la Universidad  
de Brasilia, Brasil**



**Formando líderes para la  
construcción de un nuevo  
país en paz**



# INVESTIGACIÓN

Grupo El Cuidar, categoría C en Colciencias: código 10076942

Semillero de Investigación: El Cuidar

Líneas de investigación: cuidado al individuo, familia y comunidad



*Revista Cuidado y  
Ocupación Humana  
(2012 - 2020)*



*Participación en el Encuentro de  
Estudiantes de Enfermería en México  
(2019)*

## Procesos investigativos

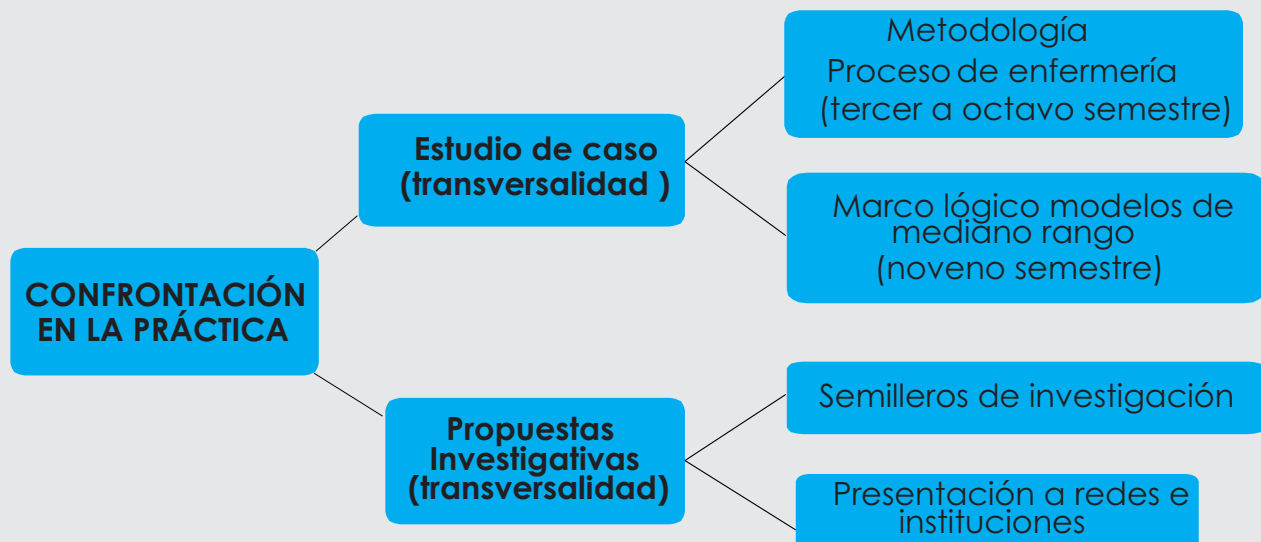

Formando **líderes** para la  
construcción de un nuevo  
**país en paz**





# INTERACCIÓN SOCIAL

## Proyecto en Salud Sexual y Reproductiva SASER

**Objetivo General:** implementar estrategias de información, educación y Comunicación, orientadas a jóvenes, adolescentes, docentes y comunidad en general para contribuir a la formación de los sujetos de derecho y a la reducción de patologías asociadas a la salud sexual y reproductiva.

### Actividades semestrales

9.000 participantes en promedio por semestre



Promoción de la salud



Citologías



Conferencias



Asesorías personalizadas



Pruebas de VIH



Brigadas de salud integral



Formando líderes para la  
construcción de un nuevo  
país en paz

