



PROYECTO DE CONSTRUCCIÓN ESTACIÓN SECTOR SIMON BOLÍVAR EN PAMPLONA,
NORTE DE SANTANDER

MAYURI ELIZABETH RUIZ TORRES CC. 1094272541

PHD. HUBER GIRALDO GIRALDO
DIRECTOR TRABAJO SOCIAL

PROGRAMA ARQUITECTURA
FACULTAD DE INGENIERÍA Y ARQUITECTURA
UNIVERSIDAD DE PAMPLONA
2021



PRESENTACIÓN PROYECTO

TÍTULO PROYECTO

PROYECTO DE CONSTRUCCIÓN ESTACIÓN SECTOR SIMON BOLÍVAR EN PAMPLONA, NORTE DE SANTANDER

LUGAR DONDE SE DESARROLLÓ EL TRABAJO SOCIAL
Pamplona-Norte de Santander

COMUNIDAD BENEFICIADA

Comunidad del Barrio Simon Bolívar, pamplona,
norte de Santander.

DESCRIPCIÓN DEL PROYECTO

Diseño arquitectónico de la estación de policía en el barrio Simón Bolívar,
a cargo de la oficina de planeación del
Municipio

FECHA DE FINALIZACIÓN PROYECTO

Mayo de 2017



EVIDENCIAS



EVIDENCIAS

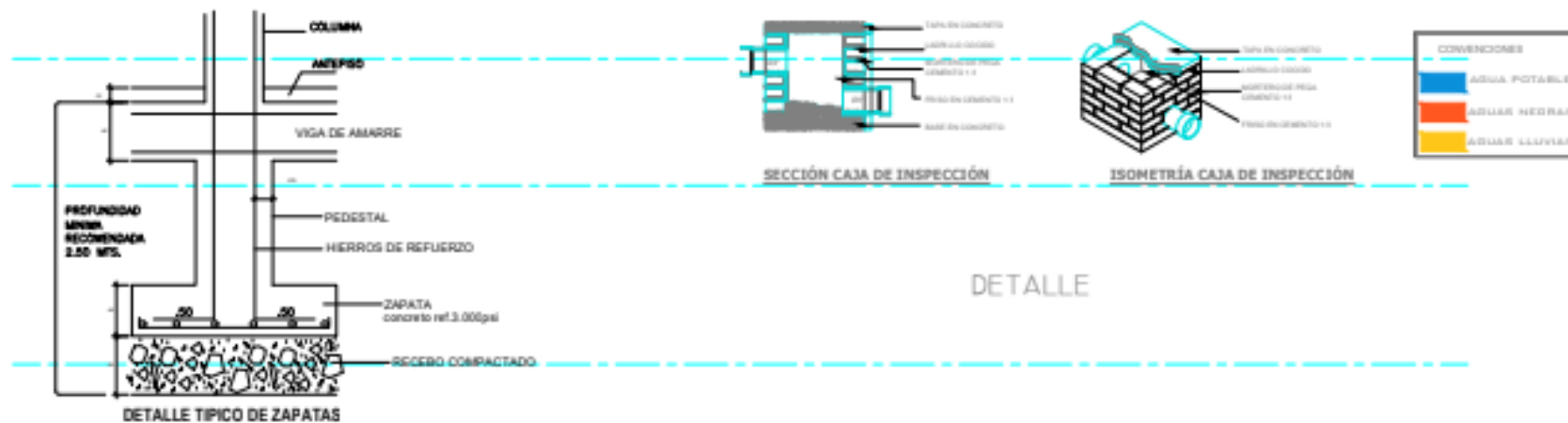
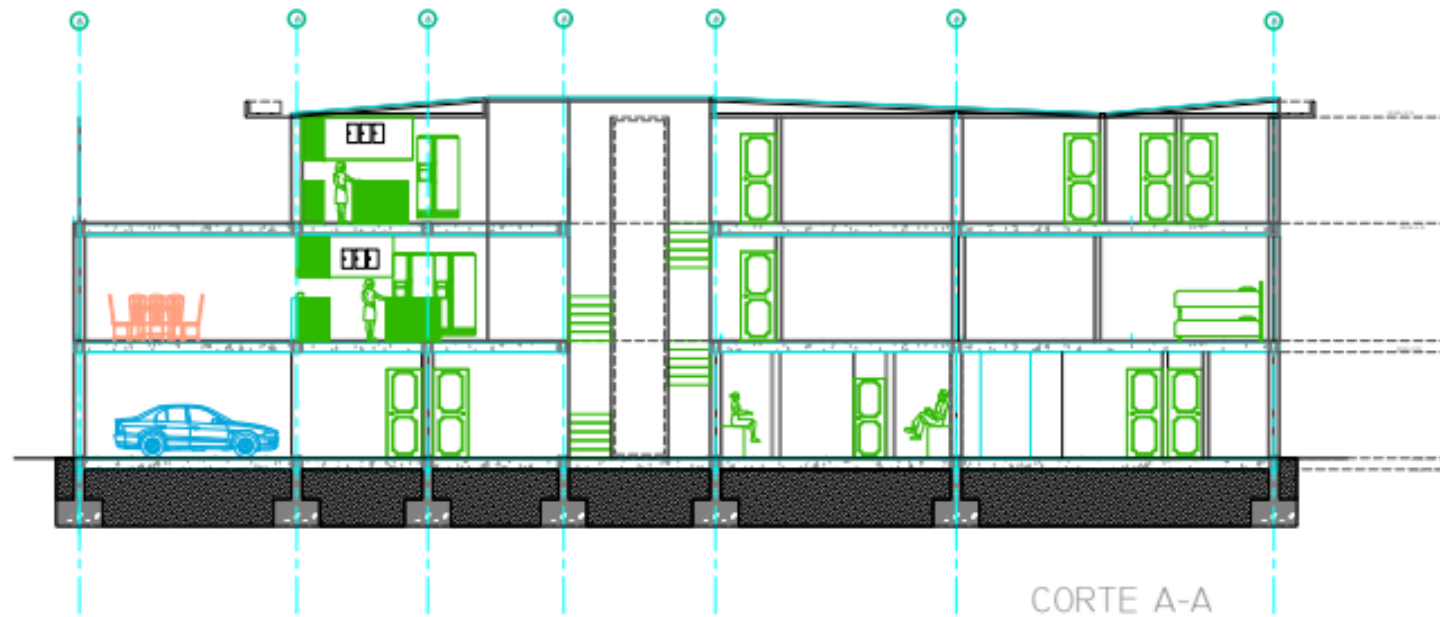



CURA-UP
CONSULTORIO
URBANO-ARQUITECTÓNICO

2. Propuesta Diseño





CURA-UP
CONSULTORIO
URBANO-ARQUITECTÓNICO





CURA-UP

CONSULTORIO
URBANO-ARQUITECTÓNICO





CURA-UP
CONSULTORIO
URBANO-ARQUITECTÓNICO

