



PROYECTO DISEÑO DE SALÓN POLIVALENTE HEMISFERIO DERECHO

WILSON EDUARDO RINCÓN PABÓN
1094247245

PhD. HUBER GIRALDO GIRALDO
DIRECTOR TRABAJO SOCIAL

PROGRAMA ARQUITECTURA
FACULTAD DE INGENIERÍA Y ARQUITECTURA
UNIVERSIDAD DE PAMPLONA
2021



PRESENTACIÓN PROYECTO

TÍTULO PROYECTO

Proyecto diseño de salón polivalente Hemisferio Derecho

LUGAR DONDE SE DESARROLLÓ EL TRABAJO SOCIAL

Barrio El Carmen Pamplona - Norte de Santander

COMUNIDAD BENEFICIADA

Propietarios de vivienda

DESCRIPCIÓN DEL PROYECTO

Apoyo en diseño y planimetría de vivienda en la ciudad de Pamplona

FECHA DE FINALIZACIÓN PROYECTO

5 de abril de 2017

EVIDENCIAS





EVIDENCIAS





2. Propuesta Diseño

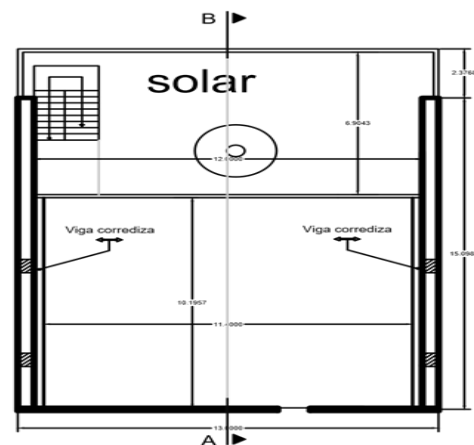

sotano

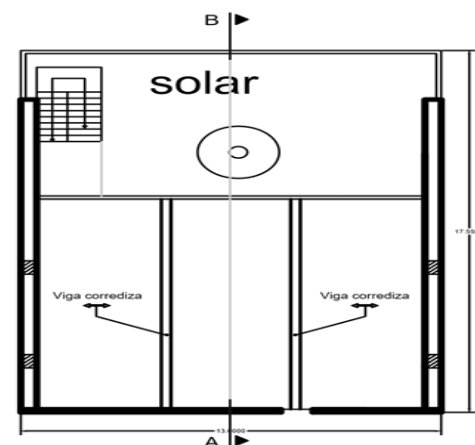

Estructura entrepiso
nivel 1

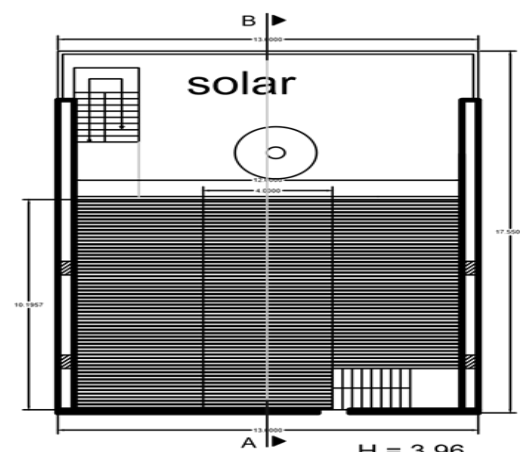

nivel 1 armado

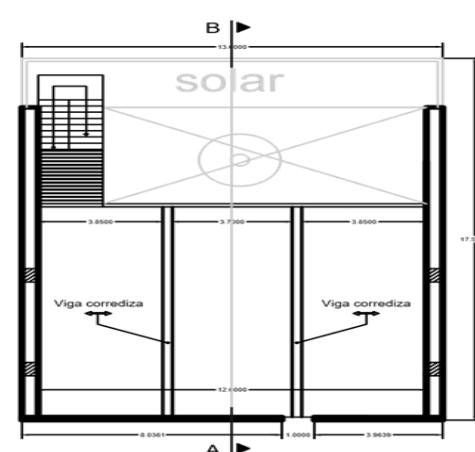

Estructura entrepiso
nivel 2



PROYECTO TRABAJO SOCIAL

DISEÑO DE SALÓN POLIVALENTE PARA LA
FUNDACIÓN EMISFERIO DERECHO

ESTUDIANTE:

WILSON RINCON
COD: 1094247245

CONTIENE: PLANTAS

ESCALA 1:75

PLANCHAS N° 1

ALTURA
ENTREPISO:



FECHA

16/03/2017

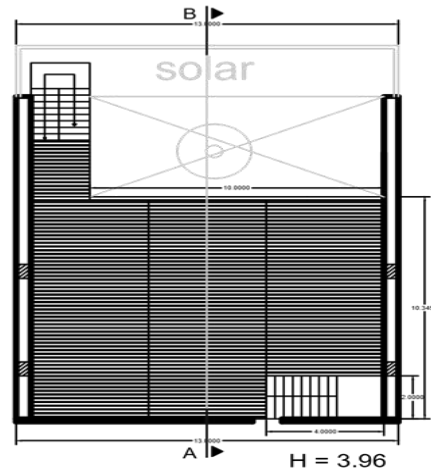

nivel 2 armado

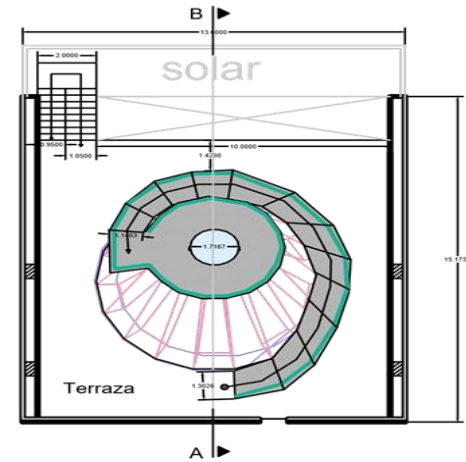

nivel 3 Terraza-mirador

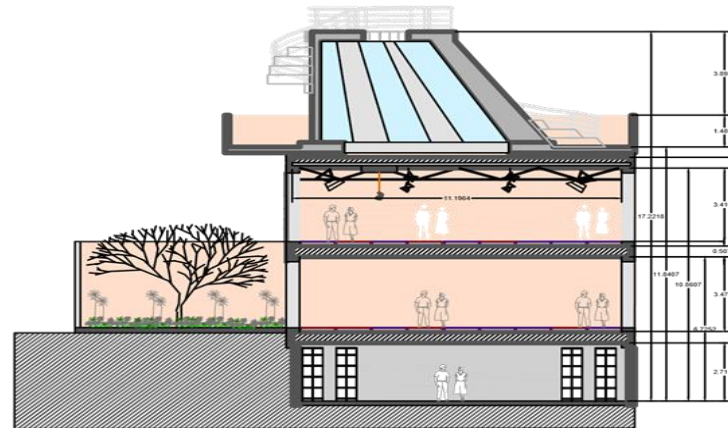

Corte transversal (A-B)

Detalles escaleras y cajones multiusos

Cajon de madera

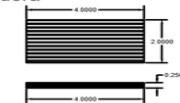

Escaleras metalicas Tipo andamio

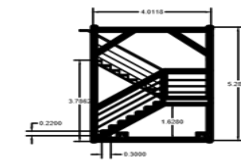
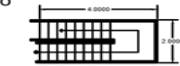



CURA-UP
CONSULTORIO
URBANO-ARQUITECTÓNICO

EVIDENCIAS

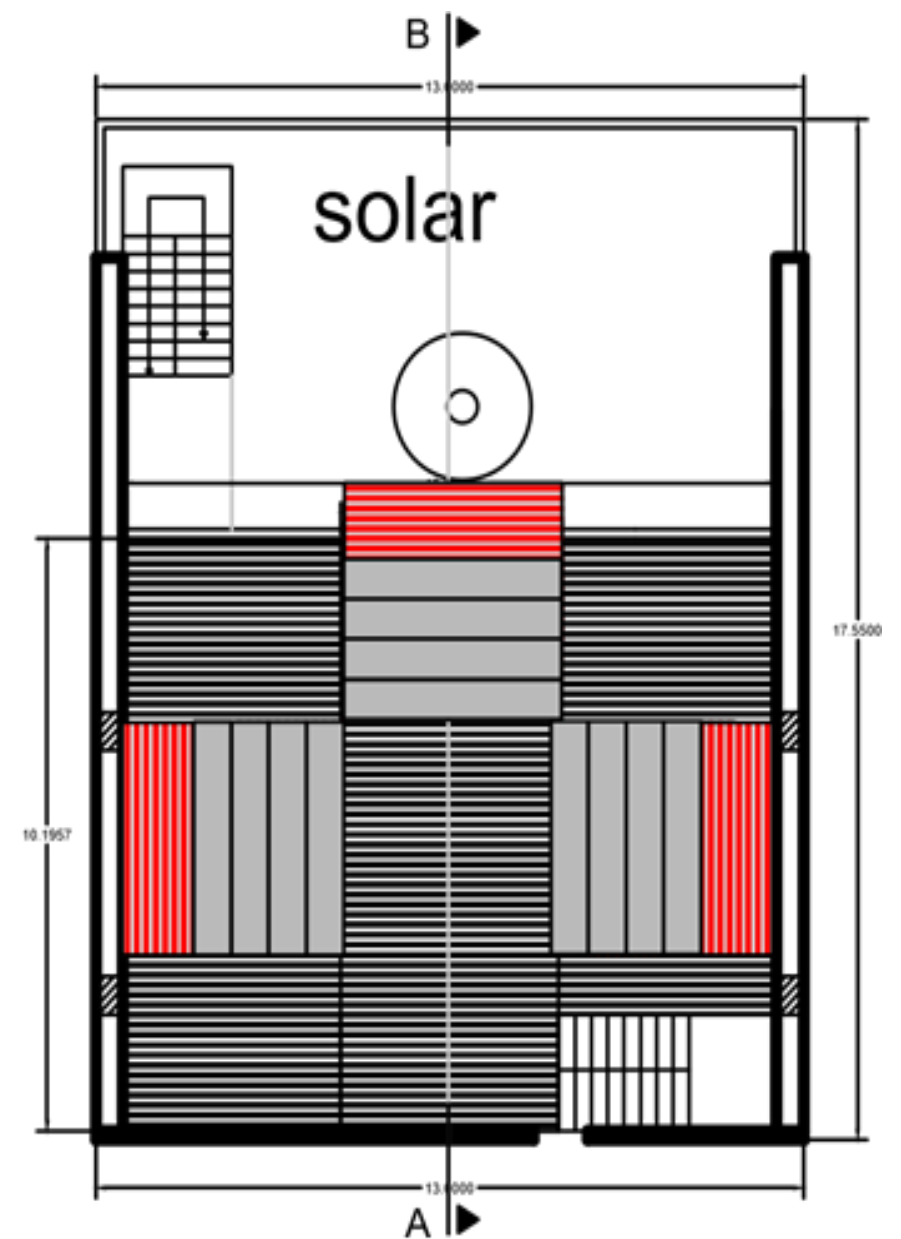
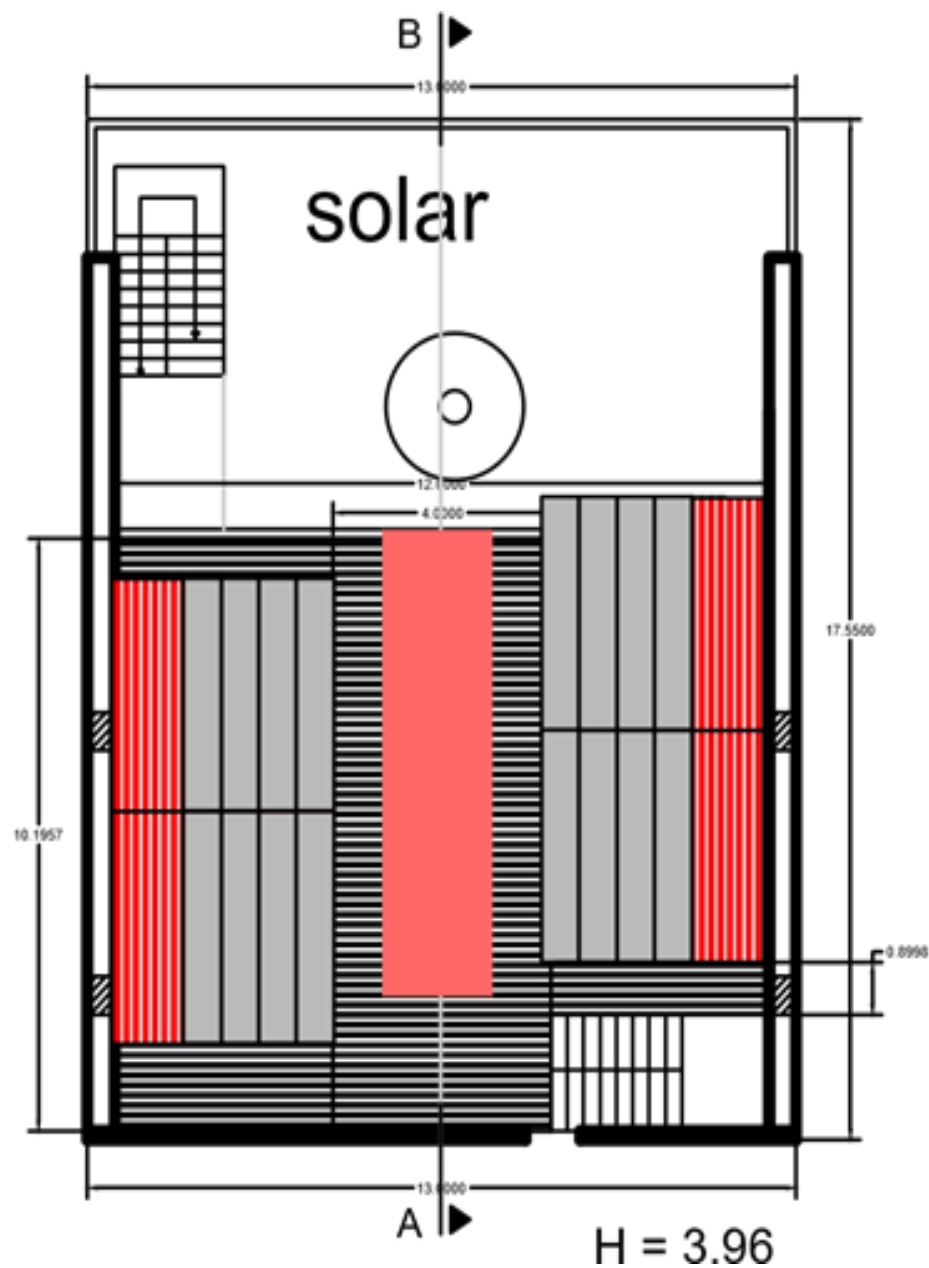



CURA-UP
CONSULTORIO
URBANO-ARQUITECTÓNICO

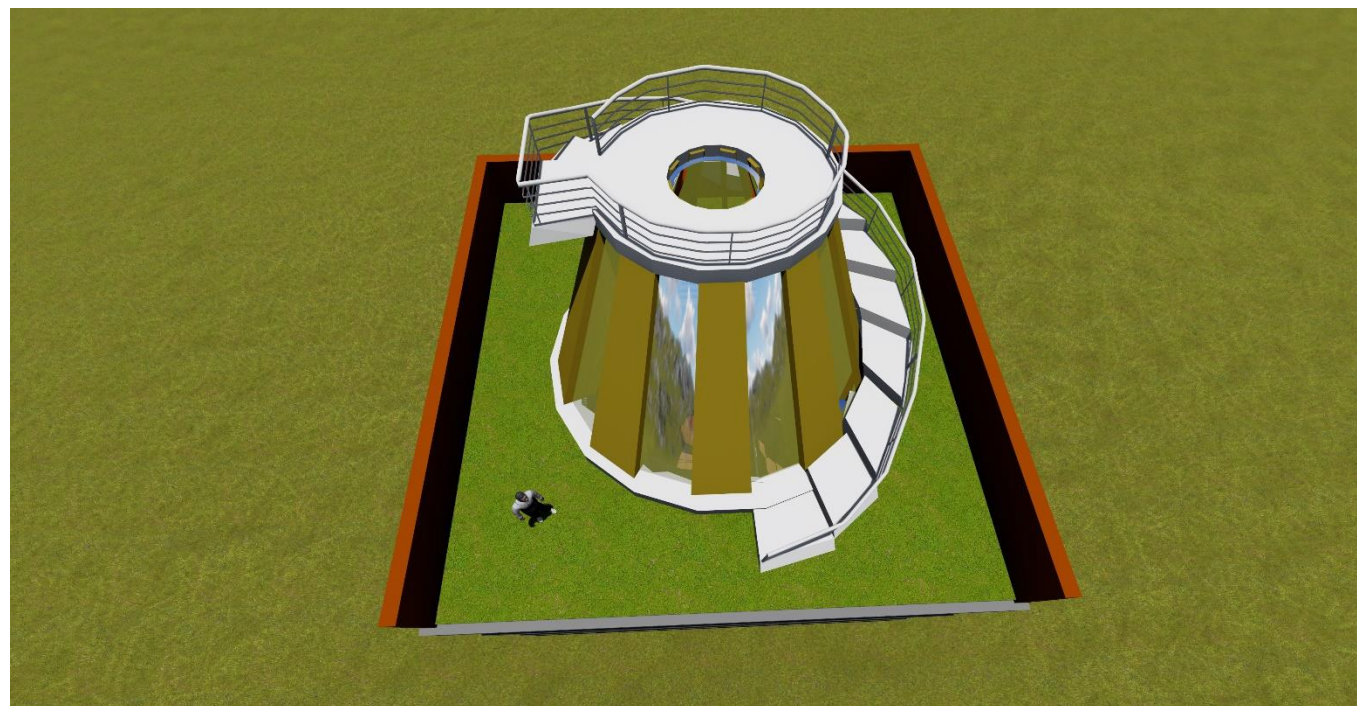



CURA-UP
CONSULTORIO
URBANO-ARQUITECTÓNICO





CURA-UP

CONSULTORIO
URBANO-ARQUITECTÓNICO

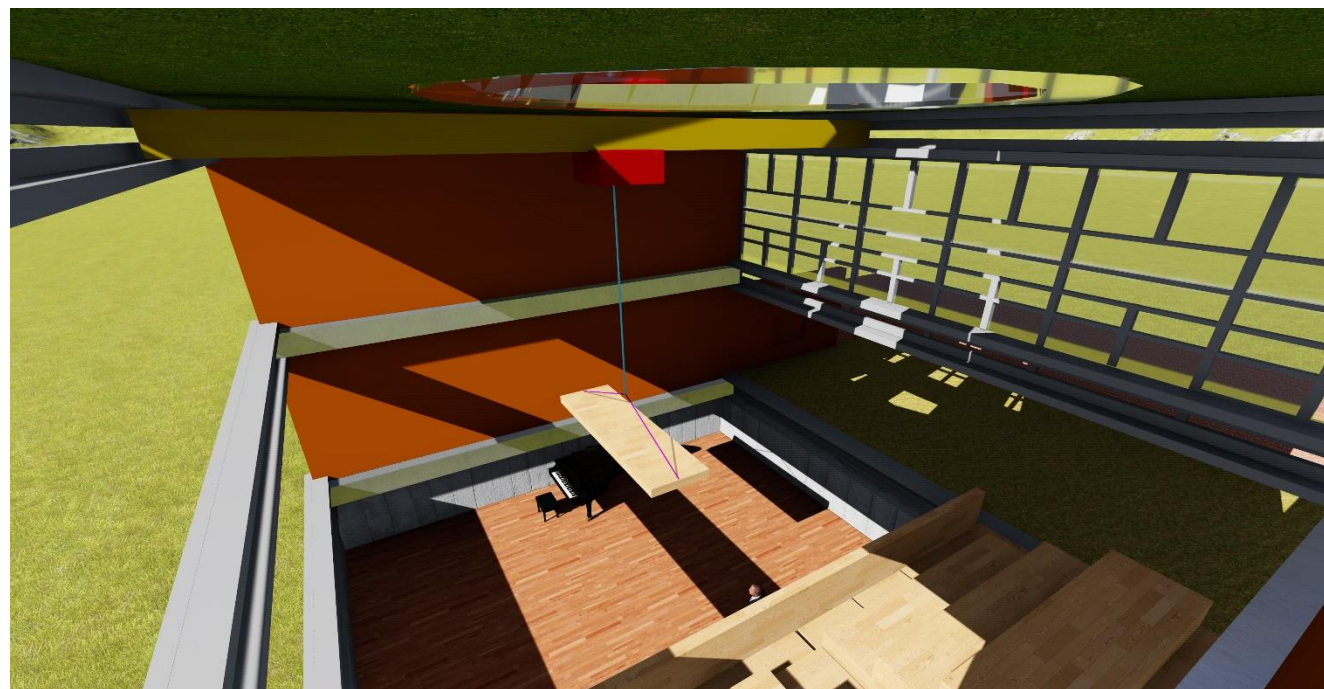
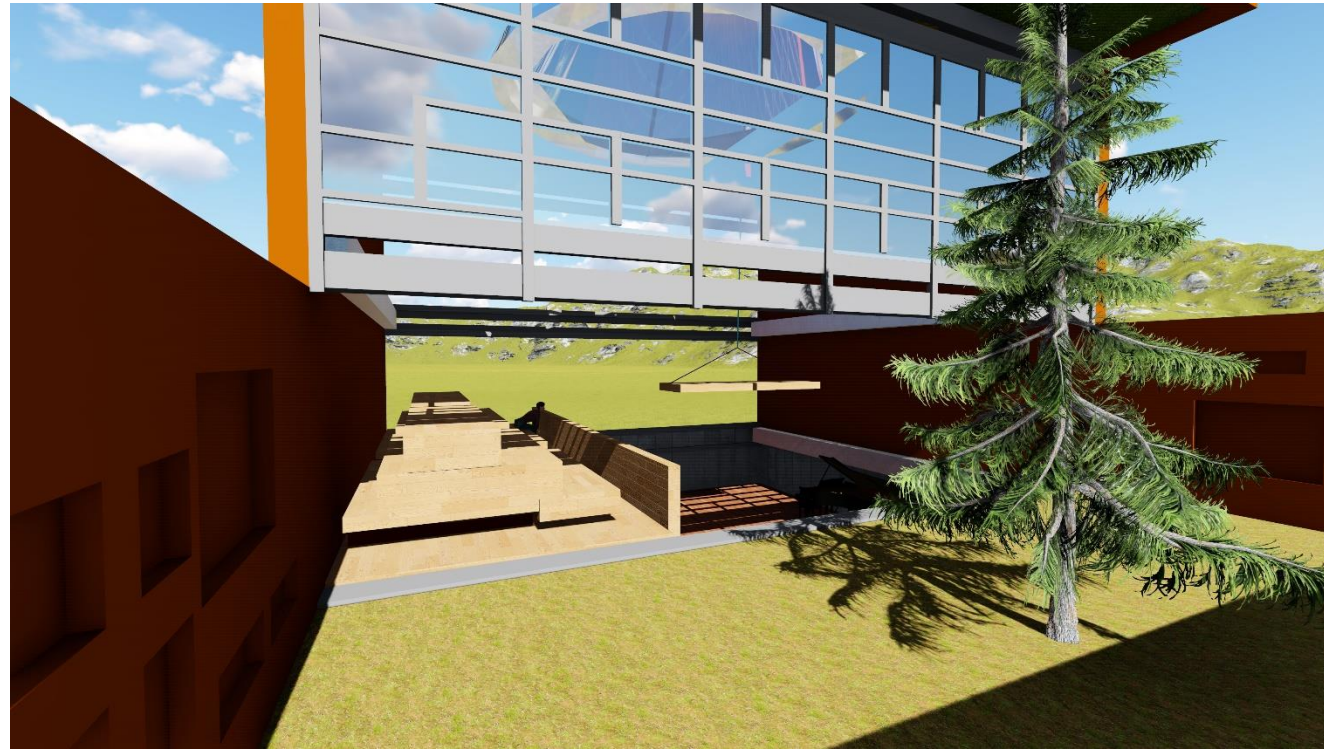



CURA-UP
CONSULTORIO
URBANO-ARQUITECTÓNICO

