



UNIVERSIDAD DE **PAMPLONA**

Formando líderes para la construcción  
de un nuevo país en paz

# **CENTRO INCUBADORA DE EMPRESAS UNIDAD DE EMPRENDIMIENTO**

***“el resultado de pensar diferente”***



# INCUBADORA DE EMPRESAS

Creación Unidad de Emprendimiento:  
Acuerdo No. 061 del 10 de agosto de  
2004.



## ¿Que es el Centro Incubadora de Empresas de la Universidad de Pamplona?

Espacio de acompañamiento y dinamización a las ideas de negocios. Pretende transferir a los emprendedores una forma de pensar: el pensamiento empresarial. Sus insumos son ideas y equipos de conocimiento, y los productos son empresas rentables.

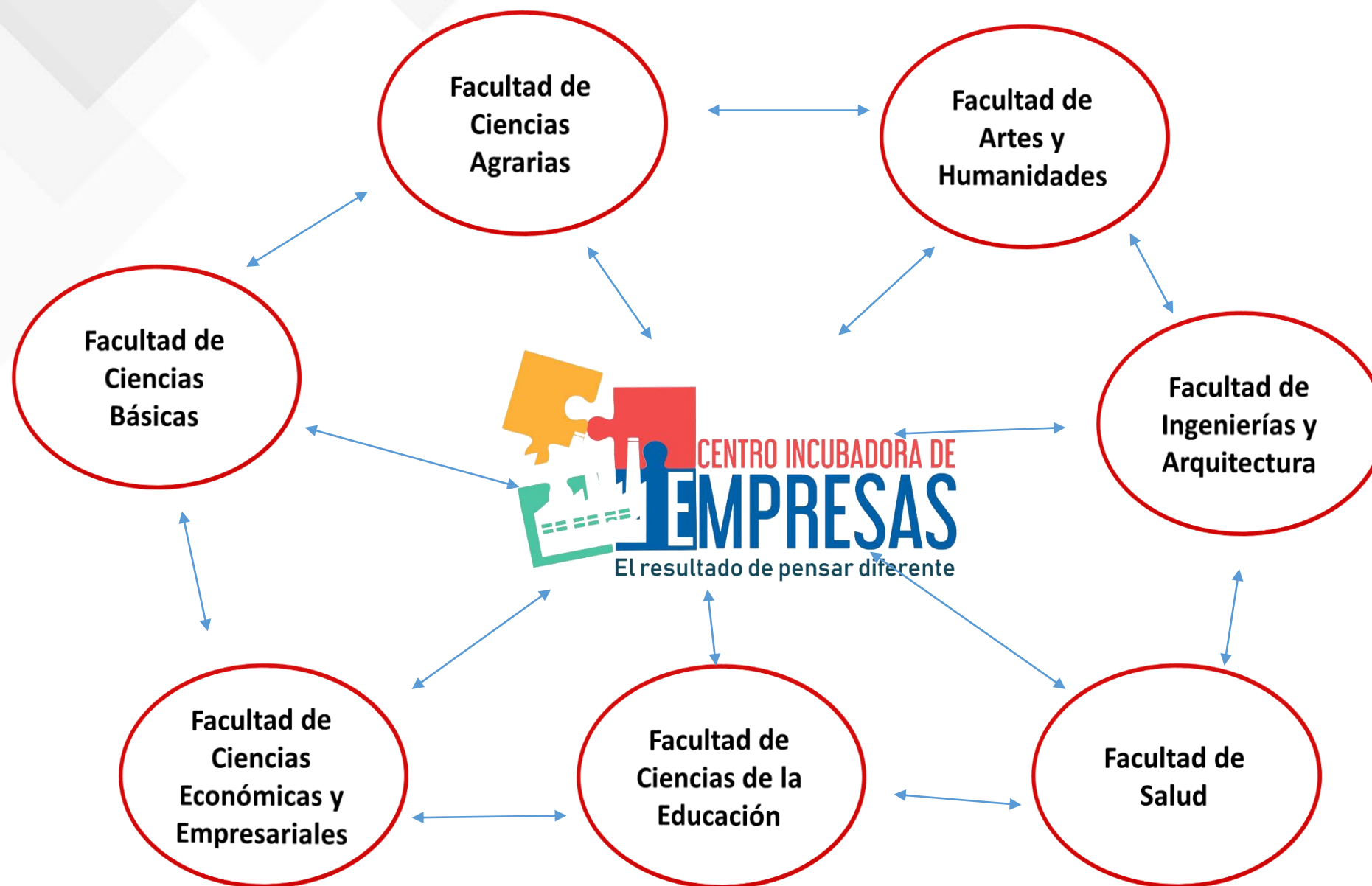



## LEY 1014 DE 2006

Promover el espíritu emprendedor entre los estudiantes y hacer de ellos personas capacitadas para innovar y generar bienes servicios dirigidos a formar competencias empresariales.



## ¿Que servicios ofrece el Centro Incubadora de Empresas?

- ✓ Asesoría
- ✓ Capacitación
- ✓ Elaboración del formato plan de negocios.
- ✓ Acompañamiento a la fuente de financiación.
- ✓ Acompañamiento en la administración de la nueva empresa.

***“el resultado de pensar diferente”***



## **Centro Incubadora de Empresas, Unidad de Emprendimiento donde Ser Empresario es posible.**

### **PAMPLONA:**

Facultad de Ciencias Económicas y Empresariales

Dirección: Sede Virgen del Rosario, 2do piso

E-mail: [incubadora@unipamplona.edu.co](mailto:incubadora@unipamplona.edu.co)

### **VILLA DEL ROSARIO:**

Oficinas de Administración de Empresas

E-mail: [incubadora@unipamplona.edu.co](mailto:incubadora@unipamplona.edu.co)



# LINEAS PRIORIZADAS DE FINANCIACIÓN

**Agro negocios-  
Negocios Verdes.**

**Economía Naranja**

**Startup –Tics-  
Innovación Empresarial**

**Emprendimiento Social,  
Negocios Inclusivos.**

**Spin OFF**

**Economía Colaborativa  
y/o Compartida**

**Micro franquicias**





# LINEAS DE EMPRENDIMIENTO PRIORIZADAS

## Agro negocios-Negocios Verdes:

Modelos de Negocios desarrollados para Crear o Potenciar Empresas, Agropecuarias, Agroindustriales; así como prácticas e innovaciones ambientales, sociales y económicas que contribuyan a la conservación de la Vida y el ambiente.



# LINEAS DE EMPRENDIMIENTO PRIORIZADAS

## Startup –TICs-Innovación Empresarial:



Modelos de Negocios desarrollados para Crear o Potenciar empresas que desarrollen Innovaciones de Producto o servicio, Organizacionales, de Mercados, de Procesos o en su modelo de negocio; que sobresalgan en el mercado apoyadas por las nuevas tecnologías; Caracterizadas por potencial de crecimiento rápido, diseño y comercialización están orientados completamente al cliente.

# LINEAS DE EMPRENDIMIENTO PRIORIZADAS

## **Economía Colaborativa y/o Compartida:**

Modelos de Negocios desarrollados para generar Empresas en las que se comparten e intercambian bienes y servicios con el propósito de reutilizar, reciclar y compartir y/o facilitar el uso de productos, espacios o servicios; siempre buscando agilidad y disponibilidad. Registrando transacciones y ganancias usando ampliamente plataformas digitales.



# LINEAS DE EMPRENDIMIENTO PRIORIZADAS

## Economía Naranja

Modelos de Negocios desarrollados para Crear o Potenciar Empresas, basadas en la cultura.

**Arquitectura:** Urbanismo, paisajismo, interiorismo.

**Artes:** Artes escénicas (música en vivo, teatro, danza, ópera, circo) y artes visuales (pintura, escultura, fotografía y antigüedades).

**Audiovisuales:** Cine, televisión, radio, 3D.

**Herencia cultural:** Sitios culturales (sitios arqueológicos, museos, bibliotecas, exposiciones), expresiones culturales tradicionales, turismo y gastronomía.



# LINEAS DE EMPRENDIMIENTO PRIORIZADAS

## Emprendimiento Social y Negocios Inclusivos:

Modelos de Negocios desarrollados para crear empresas y/o Organizaciones; en las que se comparten e intercambian bienes y servicios con el propósito de generar una solución innovadora e incluyente, a un problema de desarrollo socio-económico que genere Impacto. Estas iniciativas empresariales son económicamente rentables, ambiental y socialmente responsables, incorporan en sus cadenas de valor a comunidades de bajos ingresos y mejoran la calidad de vida de las personas, comunidades, organizaciones y Territorios.

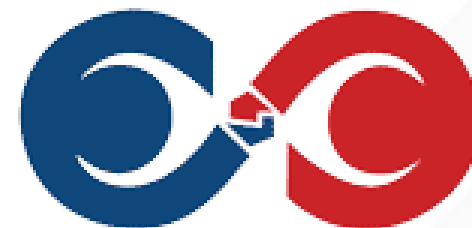

Negocios Inclusivos  
Colombia



# LINEAS DE EMPRENDIMIENTO PRIORIZADAS

## Micro franquicias:

Modelos de Negocios desarrollados para Crear Empresas en las que se emprendedores reciben la transferencia de un modelo de negocios probado, a partir de determinadas marcas que cuentan con un reconocimiento especial en el mercado. Contribuyendo a que Emprendedores generen ingresos sostenibles mediante la implementación y adopción de dicho formato de negocio existente. (Propaís).



# ALIADOS



UNIVERSIDAD DE  
**PAMPLONA**



Red Universitaria  
de Emprendimiento



Más trabajo



**creame**  
CENTRO INTEGRAL DE  
SERVICIOS EMPRESARIALES



**MinCIT**  
Ministerio de Comercio,  
Industria y Turismo



DIRECCIÓN DE INNOVACIÓN Y EMPRENDIMIENTO  
PROGRAMA ALDEA

**SPIN-OFF**  
C O L O M B I A



**CÁMARA DE  
COMERCIO  
DE CÚCUTA**



COMISIÓN REGIONAL  
DE COMPETITIVIDAD  
NORTE DE SANTANDER



CAMARA DE COMERCIO  
PAMPLONA

Red Regional de  
Emprendimiento

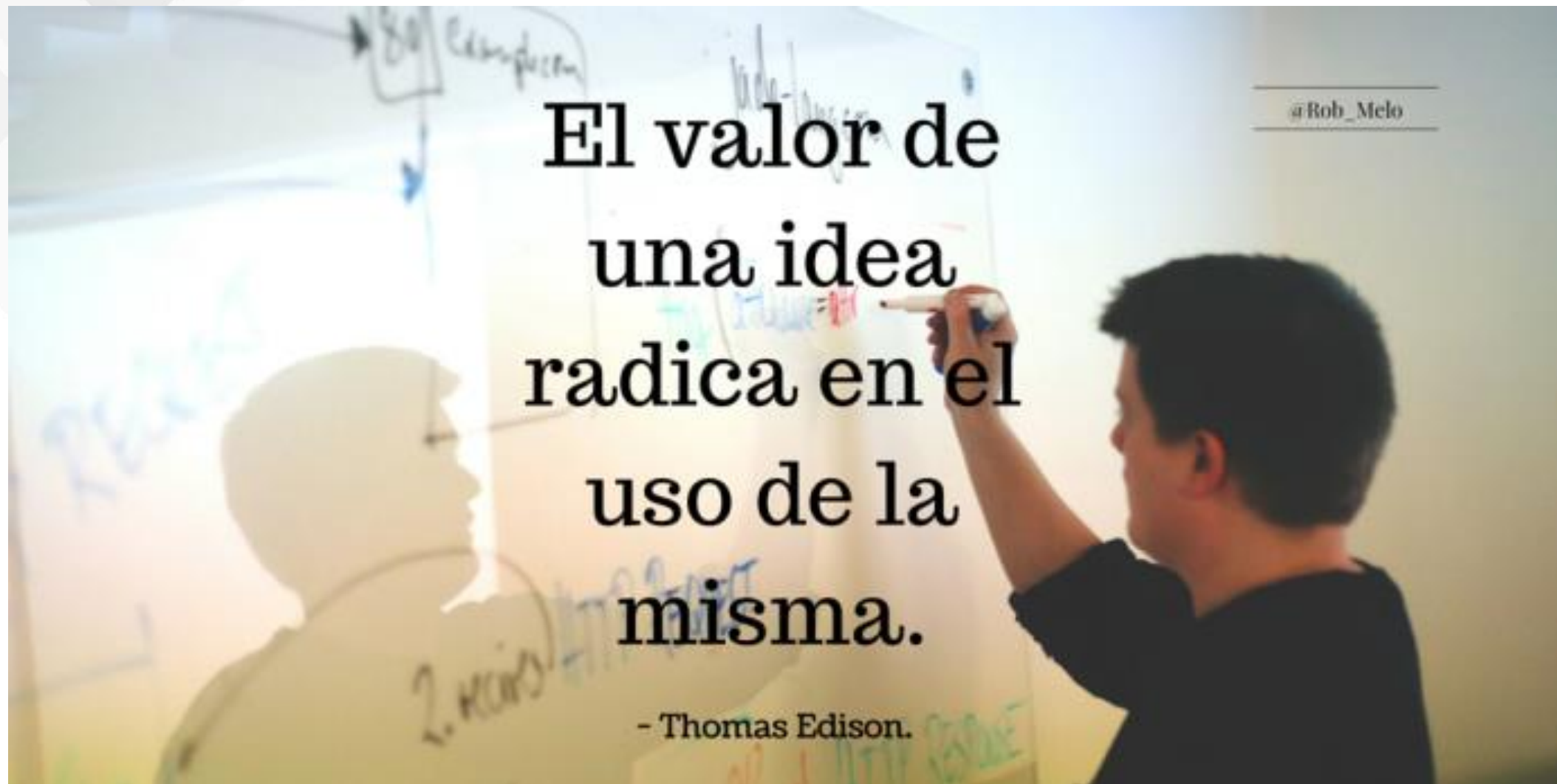





## RECURSOS DEL FONDO EMPRENDER

El Fondo Emprender es un fondo de capital semilla creado por el Gobierno Nacional a través de la Ley 789 del 27 de Diciembre de 2002. Busca apalancar a través de capital semilla la creación de nuevas empresas innovadoras y la generación de mas empleos formales.



# OBJETIVO GENERAL FONDO EMPRENDER

El objetivo general del Fondo Emprender es incentivar y facilitar la generación y creación de empresas contribuyendo al desarrollo humano e inserción en el sector productivo, coadyuvando al desarrollo social y económico del país a través de una formación pertinente y de capital semilla.



# RECURSOS DEL FONDO EMPRENDER

El recurso del FONDO proviene del 80% de la monetización de la cuota de aprendizaje, incluidos los ingresos por intereses por mora, multas por mora en monetización y las multas por no contratación de aprendices.

## Otras fuentes de Recursos:

- ✓ Aportes del presupuesto general de la Nación.
- ✓ Recursos financieros de organismos de cooperación nacional e internacional.
- ✓ Recursos de fondos de inversión públicos.
- ✓ Donaciones.
- ✓ Rendimientos financieros generados por los recursos del Fondo
- ✓ Los entes gubernamentales, territoriales, pueden aportar recursos de su presupuesto, con el propósito de financiar iniciativas productivas

# ¿Qué es innovación?

Este concepto se refiere a la implementación tecnológica de nuevos productos y procesos y/o a mejoras significativas en estos, ya sea como resultado de la difusión de conocimientos tecnológicos para lograr productos o procesos productivos con especificaciones o propiedades técnicas, diferenciadas con respecto a los existentes en el mercado.





- 1. Validación e identificación
- 2. Acreditación digital de los documentos.
- 3. formulación del plan de negocios
- 4. Registro y presentación del plan de negocio en la plataforma del Fondo Emprender
- 5. Evaluación de planes de negocio.
- 6. Jerarquización y priorización
- 7. Asignación capital semilla
- 8. legalización del contrato
- 9. Puesta en marcha del plan de negocio.
- 10. Control y evaluación de la inversión.
- 11. . Decisión de condonación o no condonación



UNIVERSIDAD DE **PAMPLONA**

**Formando líderes** para la  
**construcción** de un nuevo **país en**  
**paz**