UNIVERSIDAD DE PAMPLONA
FACULTAD DE SALUD
DEPARTAMENTO DE MEDICINA

PROTOCOLO DE REPORTE DE ACCIDENTE ESTUDIANTIL

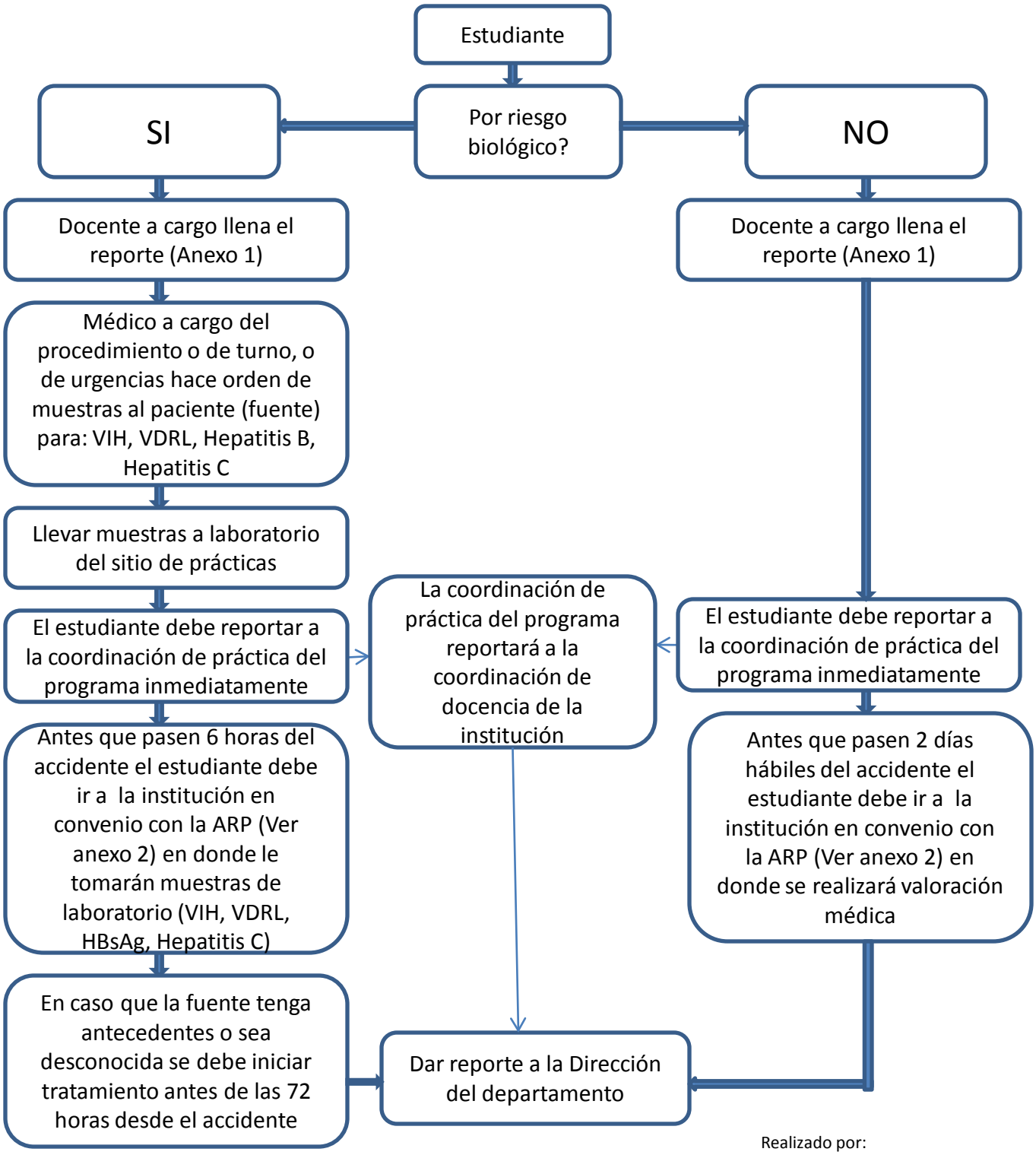

Realizado por:
Departamento de Medicina
24 de Julio de 2012