



UNIVERSIDAD DE **PAMPLONA**

Formando líderes para la construcción
de un nuevo país en paz

Caracterización grupos de valor de la Universidad de Pamplona

Rendición de Cuentas – Vigencia 2018

EDWIN OMAR JAIMES RICO
Director Oficina de Planeación



OFICINA DE PLANEACIÓN



REPÚBLICA DE COLOMBIA

UNIVERSIDAD DE PAMPLONA

Dr. Ivaldo Torres Chávez

Rector

EQUIPO UNIVERSIDAD DE PAMPLONA

Edwin Omar Jaimes Rico

Director Oficina de Planeación

Andrea Reyes Jiménez

Oficina de Planeación



TABLA DE CONTENIDO

| | |
|--|----|
| 1. GENERALIDADES..... | 5 |
| 2. ANTECEDENTES..... | 7 |
| 3. OBJETIVO GENERAL..... | 8 |
| 3.1 Objetivos Específicos | 9 |
| 4. CONTEXTO..... | 11 |
| 5. EDUCACIÓN SUPERIOR DE COLOMBIA..... | 12 |
| 6. DEFINICIÓN..... | 14 |
| 7. DEFINICIÓN DE PASOS DE LA METODOLOGÍA..... | 18 |
| 8. DESARROLLO DE PASOS DE LA METODOLOGÍA..... | 22 |
| 9. VARIABLES Y DESAGREGACIÓN..... | 24 |
| 9.1 Variables Programas | 24 |
| 9.2 Variables Estudiantes | 24 |
| 9.3 Variables Egresados | 25 |
| 9.4 Variables Personal | 25 |
| 10. MECANISMOS DE RECOLECCIÓN DE INFORMACIÓN..... | 27 |
| 11. ESTABLECER GRUPOS O SEGMENTOS Y PUBLICAR..... | 28 |
| 11.1 Programas | 28 |
| 11.1.1 Programas Tecnológicos..... | 28 |
| 11.1.2 programas Posgrados Vigentes..... | 31 |
| 11.1.3 Programa Pregrado por Facultad y Metodología..... | 49 |



| | |
|--|------------|
| 11.1.4 Programa de Posgrados..... | 52 |
| 11.1.5 Programa de Posgrados por Facultad y Tipo de Metodología... | 64 |
| 11.2 Estudiantes | 67 |
| 11.2.1 Estudiantes Pregrado..... | 67 |
| 11.2.2 Estudiantes Pregrado por Genero, Programa y Facultad..... | 71 |
| 11.2.3 Estudiantes Pregrado por Programa y Metodología..... | 96 |
| 11.2.4 Estudiantes Posgrado..... | 103 |
| 11.2.5 Estudiantes Posgrado por Genero..... | 115 |
| 11.3 Procedencia Estudiantes..... | 131 |
| 11.3.1 Procedencia Estudiantes Según su Región..... | 132 |
| 11.3.2 Procedencia Estudiantes por Facultad..... | 134 |
| 11.3.2 Condición Socio Económica..... | 148 |
| 11.3.4 Información del Personal General y Administrativo..... | 168 |
| 11.3.5 Información Docente..... | 176 |
| 11.3.6 Sindicato..... | 206 |
| 11.3.7 Proveedores..... | 207 |
| 11.3.8 Información del Personal Contratado por prestación de Servicios (OPS)..... | 214 |
| 11.3.9 Establecimientos Comerciales..... | 222 |



1. GENERALIDADES

La Universidad de Pamplona nació en 1960, como institución privada, bajo el liderazgo de Presbítero José Faría Bermúdez. En 1970 fue convertida en Universidad Pública del orden departamental, mediante el decreto No 0553 del 5 de Agosto de 1970 y en 1971 el Ministerio de Educación Nacional la facultó para otorgar títulos profesionales según Decreto No. 1550 del 13 de Agosto

Dando cumplimiento la Ley 1712 de 2014, “por medio de la cual se crea la ley de transparencia y del derecho de acceso a la información Pública Nacional”, la Universidad de Pamplona, se planteó como actividad la elaboración de la caracterización o descripción de los grupos de interés con el objeto de facilitar la comunicación entre la Universidad y la ciudadanía, así mismo de mejorar la satisfacción de los usuarios, de innovar los retos institucionales, hacer más eficiente la gestión pública, optimizar los recursos públicos, promover y hacer un mejor control social.

La caracterización de los grupos de interés, es un instrumento que permite el refuerzo de las relaciones entre el Ente Educativo y los usuarios, la cual puede redundar en confianza, reputación e innovación para la Universidad de Pamplona.



Dentro de los grupos de interés con los que cuenta la Universidad de Pamplona se encuentran: Estudiantes, docentes, administrativos, proveedores, comercio en general, egresados, asociaciones sindicales,

medios de comunicación e instituciones con los que nuestra entidad tiene respectivos convenios.

Esta información será útil para poder identificar, los usuarios y la población en general, su comportamiento y las variables, que pueden aportar al ajuste de actividades, servicios y la toma de decisiones por parte de la institución.



2. ANTECEDENTES

La Universidad de Pamplona cuenta con un estudio socioeconómico de los estudiantes de pregrado con información correspondiente al año 2017, en el cual se estudiaron las diferentes variables entre las cuales se describen el comportamiento de los estudiantes de pregrado matriculados por género y facultad, con el objeto de identificar el perfil de los estudiantes.

En la actualidad la Universidad de Pamplona busca interactuar de forma activa con el público en general, por esta razón se creó una herramienta de software tecnológico denominado “*Seguimiento a planeación estratégica institucional*” (SPEI), que permite a la comunidad conocer en tiempo real el avance de la gestión directiva de la institución del presente año.

La Universidad de Pamplona también cuenta con el módulo “Peticiones, Quejas, Reclamos, Sugerencia y Denuncias” (PQRSD), que permite llevar de manera organizada y controlada las solicitudes que se puedan presentar por parte de las personas o usuarios.

Seguidamente, la Universidad de Pamplona con la caracterización busca acatar y/o adoptar cada una de las estrategias impartidas por el estado y con ello disminuir el riesgo de corrupción en los procesos de la entidad.



3.OBJETIVO GENERAL

Reconocer los usuarios o grupos de interés que influyen en el funcionamiento de la Universidad de Pamplona, para así poder identificar las necesidades y motivaciones al acceder a los diferentes servicios y programas ofertados por el Ente Educativo, determinando con ello las suficientes variables (geográficas, demográficas, intrínsecas y de comportamiento) que conlleven a cumplir con los parámetros establecidos para el buen funcionamiento de la entidad.

Una de las herramientas de las cuales se da cumplimiento con la respectiva caracterización es la Estrategia de Gobierno en línea, como lo dispone el Decreto 2693 de 2012 y Ley 1450 de 2011, entre otros, así mismo lo contemplado en la ley 1474 de 2011 sobre el estatuto anticorrupción y por último en la ley 1757 de 2015 sobre Rendición de cuentas.

Además a estas, otra herramienta incorporada es, *Seguimiento a Planeación Estratégica Institucional (SPEI)*, es una herramienta tecnológica, que permite el acceso a toda la comunidad con el fin de conocer el avance en la gestión Directiva de la Institución.

La Universidad de Pamplona también cuenta con el módulo “Petición, Quejas, Reclamos, Sugerencia y Denuncias” (PQRSD), que permite llevar de manera organizada y controlada las solicitudes que se puedan presentar por parte de las personas o usuarios.

Estas estrategias van encaminadas a la organización de actividades que lleven de una manera clara a la entidad a desarrollar mecanismos bien fundamentados que satisfagan las necesidades de la población.

3.1 OBJETIVOS ESPECIFICOS

- Identificar la población estudiantil egresada de la universidad Pamplona, el título obtenido y metodología académica.
- Mejorar el diseño o adecuación de la oferta de servicios y programas académicos ofrecidos por la Institución.
- Conocer las características y necesidades de la población estudiantil.
- Reconocer los estudiantes con los que cuenta la Institución, pregrado, posgrado, genero, facultad y metodología académica
- Determinar el número de docentes con que cuenta la Universidad de Pamplona, su nivel de formación, nivel salarial entre otras variables que ayuden a definir la calidad de docentes que se encuentran al servicio de la Institución.
- Definir el número de personal administrativo con que cuenta la Universidad de Pamplona, su nivel de formación, nivel salarial entre otras variables que ayuden a definir la calidad en la prestación del servicio en la institución.
- Establecer por medio de un ejercicio cuantitativo y siguiendo los parámetros establecidos por la guía de caracterización, cual es la relación de los grupos de interés con el funcionamiento de la universidad de Pamplona.



Caracterización grupos de interés de la Universidad de Pamplona
Rendición de Cuentas – Vigencia 2018



- Diseñar una estrategia de rendición de cuentas con mayor asistencia de público.



4.CONTEXTO

Conocer y analizar las características los grupos de interés de la Universidad de Pamplona, es una importante herramienta para poder tomar decisiones en pro del bienestar del Ente Universitario...

En la medida que la universidad logre tener mayor información sobre el perfil y aspectos básicos que caracterizan el entorno de sus estudiantes, egresados, docentes y administrativos, le será más fácil el ajuste de actividades, servicios y la toma de decisiones por parte de la institución.

Con la idea de conocer a fondo los diferentes grupos de interés con los que cuenta la Universidad de Pamplona, se hizo necesario establecer un grupo de variables que permitieran visualizar características importantes de cada uno de los grupos.

Teniendo en cuenta su comportamiento, tanto el de estudiantes, como de egresados, así como también el de los docentes y administrativos que prestan sus servicios y la calidad de formación con la que cuentan para impartir sus conocimientos; de esta misma manera la relación entre proveedores, establecimientos comerciales y convenios realizados.

5. LA EDUCACIÓN SUPERIOR EN COLOMBIA

La educación Superior es regulada por la Ley 30 de 1992. Las características generales más importantes de la educación superior en Colombia son:

Es entendida como un servicio público que puede ser ofrecido tanto por el Estado como por particulares, y se realiza con posterioridad a la educación media.

1. Se han definido varios tipos de Instituciones según su naturaleza y objetivos (Instituciones Técnicas Profesionales, Instituciones Tecnológicas, Instituciones Universitarias y Universidades).
2. Existe un Sistema Nacional de Aseguramiento de la Calidad.
3. El Estado garantiza la calidad del servicio educativo a través de la práctica de la suprema inspección y vigilancia de la Educación Superior.
4. Conaces y sus salas organizadas por campos del conocimiento, es el organismo encargado de estudiar el cumplimiento de condiciones mínimas de calidad y dar su concepto ante el Ministerio de Educación para el otorgamiento del Registro Calificado de los programas.
5. Existe un Sistema Nacional de Acreditación del cual hace parte el Consejo Nacional de Acreditación ww.cna.gov.co creado por la Ley 30 de 1992 el cual tiene la responsabilidad de dar fe pública de los altos



niveles de calidad de las instituciones de educación superior y sus programas académicos.

6. Las políticas y planes para el desarrollo de la Educación Superior son, primeramente, propuestos por el Consejo Nacional de Educación Superior (Cesu), organismo con funciones de coordinación, planificación, recomendación y asesoría, integrado por representantes de todas las instancias relacionadas con la educación superior.

6. DEFINICIÓN

Caracterización de usuarios: Descripción de un usuario interno y/o externo en el cual se especifica variables demográficas, geográficas, intrínsecas y de comportamiento, con el fin de identificar las necesidades y motivaciones de los mismos al acceder a un servicio.

Cread: Centros regionales de educación a Distancia.

Estrato: Tiene su origen en el vocablo latino status y permite hacer referencia al conjunto de elementos que comparten ciertos caracteres comunes y que se integra con otros conjuntos para la formación de una entidad.

Frecuencia: Medida del número de veces que se repite un fenómeno por unidad de tiempo.

Género: Conjunto de características diferenciadas que cada sociedad asigna a hombres y mujeres.

Gestión: Acción o trámite que, junto con otros, se lleva a cabo para conseguir o resolver una cosa.

Grupo de interés o Stakeholders: Son los colectivos que ejercen una influencia (o potencialmente pueden ejercerla) sobre la capacidad de la institución para conseguir sus objetivos.



Matriculados: Por matriculación se entiende por lo general un registro de determinados datos personales en un archivo con objeto de formar parte de alguna institución educativa.

Organización: Estructura administrativa creada para lograr metas u objetivos por medio de los organismos humanos o de la gestión del talento humano y de otro tipo. Están compuestas por sistemas de interrelaciones que cumplen funciones especializadas. También es un convenio sistemático entre personas para lograr algún propósito específico.

Población: Conjunto de individuos, constituido de forma estable, ligado por vínculos de reproducción e identificado por características territoriales, políticas, jurídicas, étnicas o religiosas. Una población, pues, se definirá como tal si tiene continuidad en el tiempo y si esta continuidad está asegurada por vínculos de reproducción que ligan padres e hijos y garantizan la sucesión de las generaciones. Finalmente, una población se define también por las características que trazan su perfil y sus límites. Los límites y fronteras de las distintas poblaciones son tales que los agregados así definidos asumen su propia autonomía y estabilidad, reproduciéndose y conservándose en el tiempo.

Porcentaje: Se denomina porcentaje a una porción proporcional del número 100, por lo tanto puede expresarse como fracción. Si decimos 50 % (este es el símbolo que representa el porcentaje) significa la mitad de cien; el 100 % es el total.

Posgrado: Se llaman estudios de posgrado a los estudios universitarios posteriores al título de grado y comprenden los estudios de

maestría (también denominados máster o magíster) y doctorado. Además de los estudios propiamente dichos, se puede incluir a la investigación y a los cursos de especialización dentro de este ámbito académico.

Pregrado: Se denominan estudios de pregrado a los estudios superiores luego de la educación media y básica.

Su objetivo es preparar al estudiante para el desempeño de ocupaciones en áreas específicas, para el ejercicio de una ocupación o disciplina determinada, de naturaleza técnica, tecnológica o científica.

Segmento: Se denomina como un contenedor con características similares y una regla que filtra datos específicos de estos.

Variable: Una variable es la expresión simbólica representativa de un elemento no especificado comprendido en un conjunto. Este conjunto constituido por todos los elementos o variables, que pueden sustituirse unas a otras es el universo de variables. Se llaman así porque varían, y esa variación es observable y medible. Las variables pueden ser cuantitativas, cuando se expresan en números, como por ejemplo la longitud o el peso. Las variables cualitativas expresan cualidades, por ejemplo, designar con letras las preferencias de los estudiantes por sus materias de estudio.

Variable intrínseca: Una característica intrínseca (o inherente) es una característica que se puede observar mediante un simple examen del objeto y que no requiere más conocimientos sobre el uso o el origen de dicho objeto.



Variables biográficas: Estas se pueden considerar de fácil obtención por parte de los gerentes y en su mayor parte incluyen información contenida en el historial del empleado. A demás permiten que el empleador pueda conocer mejor quien es su empleado y otorgarle responsabilidades y desafíos acordes con su perfil individual.

Variables de comportamiento: Estas variables corresponden a las acciones observadas en los ciudadanos, usuarios o grupos de interés, más allá de lo que dicen hacer o preferir. Permiten identificar los motivos o eventos que los llevan a interactuar con una entidad y las características de esta interacción.

7. DEFINICIÓN DE PASOS DE LA METODOLOGIA

La metodología utilizada en el presente documento esta direccionada por la guía para caracterización de usuarios, la cual se aplicara de la siguiente manera:

Paso 1. Identificar los objetivos de la caracterización y su alcance:

Cada entidad debe analizar qué quiere hacer, para qué lo hace, y cuál es el alcance del ejercicio, debe indicar para que hacer la caracterización y cuál va a ser su uso según los resultados, este paso es importante realizarlo estableciendo un objetivo general que abarque todas las políticas (Servicio al ciudadano, Trámites, Gobierno en línea, Rendición de Cuentas y Participación Ciudadana) que requieren la caracterización de ciudadanos, usuarios o grupos de interés, es recomendable que la entidad formule un objetivo general que incluya los propósitos de la caracterización y luego en los objetivos específicos, formule el alcance de la caracterización para cada política.

Paso 2. Establecer un líder del ejercicio de caracterización:

Una vez identificados los objetivos generales y específicos del ejercicio de caracterización, se debe solicitar información a las fuentes directas que

tengan que ver con la información que se va a necesitar, con el propósito de que exista un liderazgo en la construcción de la caracterización.

Paso 3. Establecer variables y niveles de desagregación de la información:

De acuerdo con los objetivos establecidos, el siguiente paso consiste en identificar cuáles son los tipos de variables o categorías que se deberán estudiar y cuál es el nivel de profundidad o desagregación de la información requerida. A continuación se presentan las principales categorías de variables para la caracterización general de personas naturales (ciudadanos o usuarios)

Niveles de conocimiento de usuarios



Fuente: Adaptado de “Guía para la caracterización de usuarios de las entidades públicas”. Gobierno en línea (2011).

y para la caracterización de personas jurídicas (empresas, organizaciones, otras entidades de la administración pública). Es importante tener en cuenta que el listado de categorías y variables es indicativo y debe ser adaptado por cada entidad de acuerdo con sus intereses, necesidades, objetivos definidos, tipología de servicios y objeto misional y así mismo, muchas de las variables pueden ser consultadas por la entidad en sistemas de información, archivos y registros públicos, sin necesidad de preguntarla directamente al ciudadano, usuario o grupo de interés.

Paso 4. Priorizar variables:

Es importante hacer una priorización de las variables, con el fin de escoger solamente aquellas que sean relevantes para el cumplimiento de los objetivos y de esta manera sean fácilmente medibles. Para que el beneficio de la recolección de la información sea superior al costo de recolección.

Paso 5. Identificación de mecanismos de recolección de información:

En este paso se deben de identificar los mecanismos mediante los cuales se puede recolectar la información que servirá como insumo para la caracterización de los ciudadanos, usuarios o grupos de interés.



Paso 6. Automatizar la información y establecer grupos o segmentos de ciudadanos, usuarios o grupos de interés con características similares:

Una vez recolectada la información de cada una de las variables, se recomienda comenzar con la estructuración y automatización de las bases de datos que faciliten el análisis, cruce y filtro de la información con miras a segmentar a los ciudadanos, usuarios o grupos de interés que tengan características similares.

Paso 7. Divulgar y publicar la información:

Este paso consiste en que la entidad realice un proceso interno de divulgación de la información, de modo que los resultados sean conocidos por todas las dependencias y los responsables de procesos y servicios para facilitar y mejorar la toma de decisiones y el diseño de las intervenciones. En este sentido es importante que las entidades que publiquen o compartan esta información, cumplan con los requerimientos legales establecidos en la ley 1266 de 2008, Ley 1581 de 2012 y otras relacionadas con la protección de datos personales, y que para facilitar el intercambio de los datos sigan con los lineamientos establecidos por la estrategia de gobierno en línea en materia de uso de un lenguaje común de intercambio de información.

8. DESARROLLO DE PASOS DE LA METODOLOGIA

Este documento plasma la descripción general de los usuarios con los que cuenta la casa estudio, por medio de un conjunto de variables identificables que buscan con ello definir el comportamiento de las mismas e identificar necesidades de la institución y así establecer si el servicio que se presta es de calidad definiendo características en el personal que labora para la institución.

De la misma manera tiene como finalidad identificar todos los actores involucrados con la Universidad, la población objeto que interactúa con ella y establecer quién se beneficia de ella y así mismo la participación de otros actores.

La implementación de esta caracterización trae consigo estos beneficios:

- Aumenta el conocimiento que la entidad tiene de sus usuarios.
- Ofrece elementos que permiten mejorar la comunicación entre la entidad y sus usuarios.
- Ayuda a determinar las necesidades de los usuarios eficientemente para que puedan ser satisfechas cuando lo solicitan.
- Permite enfocar los servicios ofrecidos y las comunicaciones hacia aquellos usuarios que más lo requieren.



- Permite implementar acciones que redunden en el fortalecimiento de la percepción de confianza que los usuarios pueden tener de la entidad y del Estado en general.
- Entrega elementos para ajustar servicios existentes y favorece el diseño de nuevos servicios para usuarios relevantes que no están siendo atendidos por los canales de acceso establecidos.
- Permite, de manera general, la planeación e implementación de estrategias orientadas hacia el mejoramiento de la relación usuario – entidad pública.

La Universidad de Pamplona para la realización de esta caracterización tomó como punto de referencia información de los *Indicadores Estadísticos de Responsabilidad Social - Universidad de Pamplona* (INEST), en ella se analiza el comportamiento de los estudiantes matriculados de la modalidad Presencial y distancia (Cread), así mismo otros grupos de interés como

personal administrativo, docentes, proveedores y establecimientos comerciales que prestan sus servicios en Pamplona, Norte de Santander.



9. VARIABLES Y DESAGREGACIÓN

9.1 Variables programas

- Tecnológicos por facultad.
- Pregrado vigentes.
- Pregrado por facultad.
- Pregrado por facultad y metodología.
- Posgrados vigentes.
- Posgrado por facultad.
- Posgrado por facultad y metodología.

9.2 Variables estudiantes

- Pregrado.
- Género.
- Facultad.
- Programa y facultad.
- Metodología.
- Posgrado.
- Modalidad.
- Facultad y Metodología.
- Procedencia estudiante



9.3 Variables egresado

- Facultad.
- Metodología.
-

9.4 Variables de personal

✓ **Administrativos**

- Planta de personal general y centro de trabajo.
- Planta de personal administrativo y centro de trabajo.
- Cargo.
- Genero personal general.
- Genero personal administrativo.
- Administrativo por tipo de vinculación.
- Administrativo por nivel de escolaridad.
- Administrativos por origen o procedencia.

✓ **Docentes**

- Género.
- Edad.
- Tipo de contrato.
- Grado de Escolaridad.
- Escalafón Docente.
- Docente por unidad.



✓ **Agremiaciones y sindicatos**

- Numero de agremiaciones y sindicatos existentes en la Universidad.

✓ **Proveedores**

- Total proveedores.
- Tipo de bien o servicio suministrado.
- Procedencia de las empresas.

✓ **Información personal contratado por orden de prestación de servicios**

- Total.
- Nivel de estudios.

✓ **Establecimientos comerciales**

- Según su incidencia en la Universidad.



10. MECANISMOS DE RECOLECCIÓN DE INFORMACIÓN

- Información de los Indicadores Estadísticos de Responsabilidad Social - Universidad de Pamplona (INEST)
- Bases de datos de egresados de la Oficina de Planeación de la Universidad de Pamplona.
- Bases de datos de la Oficina de Contratación de la Universidad de Pamplona sobre proveedores y/o contratistas.
- Información emitida por la Oficina de Comunicación y Prensa, sobre medios de comunicación existente.
- Base de datos de la Cámara de Comercio de Pamplona.

11. ESTABLECER GRUPOS O SEGMENTOS Y PUBLICAR

11.1 Programas

11.1.1 Programas tecnológicos

Son programas que oferta la Universidad con el fin de que los jóvenes accedan a la educación superior; su objetivo es preparar al estudiante para el desempeño de ocupaciones en áreas específicas, para el ejercicio de una disciplina determinada.

Por lo general tienen una duración de tres años.

- **Cantidad programas tecnológicos**

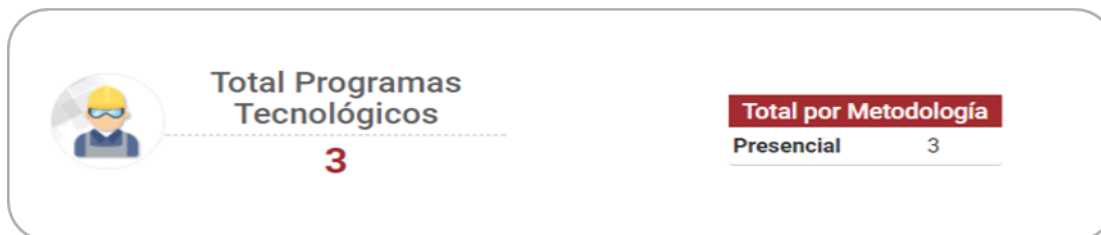

- **Programas tecnológicos por facultad**

Cantidad de programas tecnológicos que existen en cada facultad.

- **Facultad de ingenierías y arquitectura**



Tabla 1 Facultad de Ingenierías y Arquitectura

| PROGRAMA | SNIES | CIUDAD | METODOLOGÍA | ESTADO |
|---|-------|------------------------------|-------------|----------|
| Tecnología en Gestión del mantenimiento industrial. | 54995 | Villa del Rosario | Presencial | Vigente |
| Tecnología en automatización industrial | 54994 | Villa del Rosario | Presencial | Vigente |
| Tecnología de Alimentos | 863 | Villa del Rosario y Pamplona | Presencial | Vigente |
| TOTAL | | | | 3 |

Ilustración 1. Facultad de Ingenierías y Arquitectura

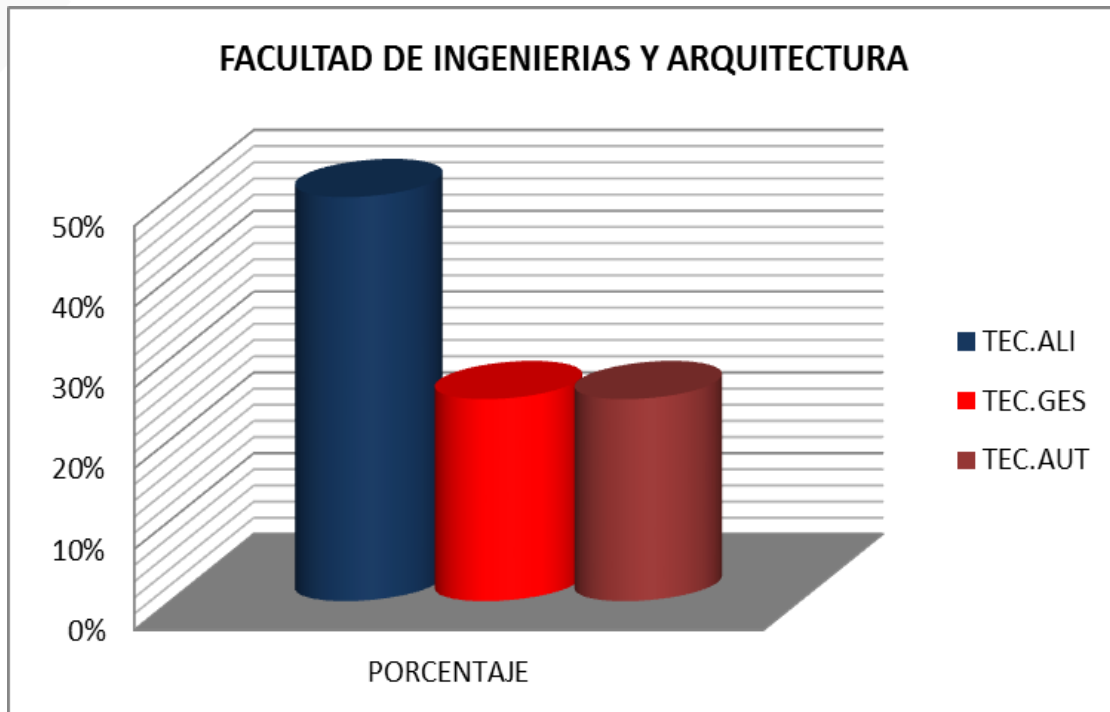

Como se observa en la en la ilustración 1, los programas tecnológicos de la facultad de ingenierías y arquitectura, se destaca con un 50% la Tecnología en Alimentos y con una misma participación del 25% para las Tecnologías en Gestión del mantenimiento Industrial y Tecnología de Automatización Industrial.

11.1.2 Programas de Pregrado Vigentes

Son programas que oferta la Universidad con el fin de que los jóvenes accedan a la educación superior; su objetivo es preparar al estudiante para el desempeño de ocupaciones en Áreas específicas, para el ejercicio de una ocupación o disciplina determinada. Por lo general tienen una duración de cinco años.

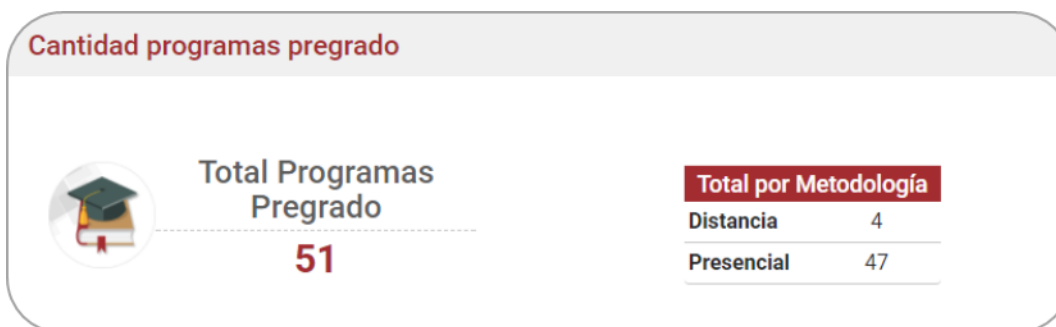

- **Programa pregrado por facultad.**

Número de programas de pregrado que existen en cada facultad.

- **Facultad de Ingenierías y Arquitectura.**

Tabla 2. Facultad de Ingenierías y arquitectura.

| PROGRAMA | SNIES | CIUDAD | METODOLOGIA | ESTADO |
|---|-------|-------------------|-------------|---------|
| Técnico Profesional en Mantenimiento de maquinaria y equipos industriales. | 54983 | Villa del Rosario | Presencial | Vigente |
| Técnico Profesional en Instrumentación y control de procesos industriales. | 57993 | Villa del Rosario | Presencial | Vigente |
| Ingeniería Química | 53408 | Pamplona | Presencial | Vigente |
| Ingeniería Mecatrónica | 9717 | Pamplona | Presencial | Vigente |
| | 9717 | Villa del Rosario | Presencial | Vigente |
| Ingeniería Mecánica | 11455 | Pamplona | Presencial | Vigente |
| Ingeniería Industrial | 9899 | Pamplona | Presencial | Vigente |
| | 9899 | Villa del Rosario | Presencial | Vigente |
| Ingeniería en Telecomunicaciones | 11874 | Pamplona | Presencial | Vigente |



Caracterización grupos de interés de la Universidad de Pamplona
Rendición de Cuentas – Vigencia 2018



| | | | | |
|---|-------|-------------------|------------|-----------|
| | 11874 | Villa del Rosario | Presencial | Vigente |
| Ingeniería Electrónica (Acreditación de Calidad) | 2889 | Pamplona | Presencial | Vigente |
| Ingeniería Eléctrica | 9818 | Pamplona | Presencial | Vigente |
| | 9818 | Villa del Rosario | Presencial | Vigente |
| Ingeniería De Sistemas | 9245 | Pamplona | Presencial | Vigente |
| | 9245 | Villa del Rosario | Presencial | Vigente |
| Ingeniería de Alimentos | 2890 | Pamplona | Presencial | Vigente |
| | 2890 | Villa del Rosario | Presencial | Vigente |
| Ingeniería Civil | 52397 | Pamplona | Presencial | Vigente |
| Ingeniería Ambiental | 9806 | Pamplona | Presencial | Vigente |
| Diseño industrial | 51736 | Villa del rosario | Presencial | Vigente |
| | 51736 | Pamplona | Presencial | Vigente |
| Arquitectura | 11396 | Villa del Rosario | Presencial | Vigente |
| | 11396 | Pamplona | Presencial | Vigente |
| TOTAL | | | | 15 |

INFORMACIÓN OFICINA AUTOEVALUACIÓN Y ACREDITACIÓN

| Convenciones Programas | | |
|------------------------|---|------------|
| Co... | Programas | Convención |
| | 9899-INGENIERÍA INDUSTRIAL | ING INDUS |
| | 9818-INGENIERÍA ELÉCTRICA | ING ELE |
| | 9806-INGENIERÍA AMBIENTAL | ING AMB |
| | 9717-INGENIERÍA MECATRÓNICA | ING MTR |
| | 9245-INGENIERÍA DE SISTEMAS | ING SIS |
| | 54993-TÉCNICO PROFESIONAL EN INSTRUMENTACIÓN Y CONTROL DE PROCESOS INDUSTRIALES | T. INST |
| | 54983-TÉCNICO PROFESIONAL EN MATENIMIENTO DE MAQUINARIA Y EQUIPOS INDUSTRIALES | T. MANT |
| | 53408-INGENIERÍA QUÍMICA | ING QUI |
| | 52397-INGENIERÍA CIVIL | ING CIV |
| | 51736-DISEÑO INDUSTRIAL | DIS IND |
| | 2890-INGENIERÍA DE ALIMENTOS (ACREDITACIÓN DE CALIDAD) | ING ALI |
| | 2889-INGENIERÍA ELECTRÓNICA (ACREDITACIÓN DE CALIDAD) | ING ELECT |
| | 11874-INGENIERÍA EN TELECOMUNICACIONES | ING TEL |
| | 11455-INGENIERÍA MECÁNICA | ING MEC |
| | 11396-ARQUITECTURA | ARQUI |

Ilustración 2. Facultad de Ingenierías y arquitectura.

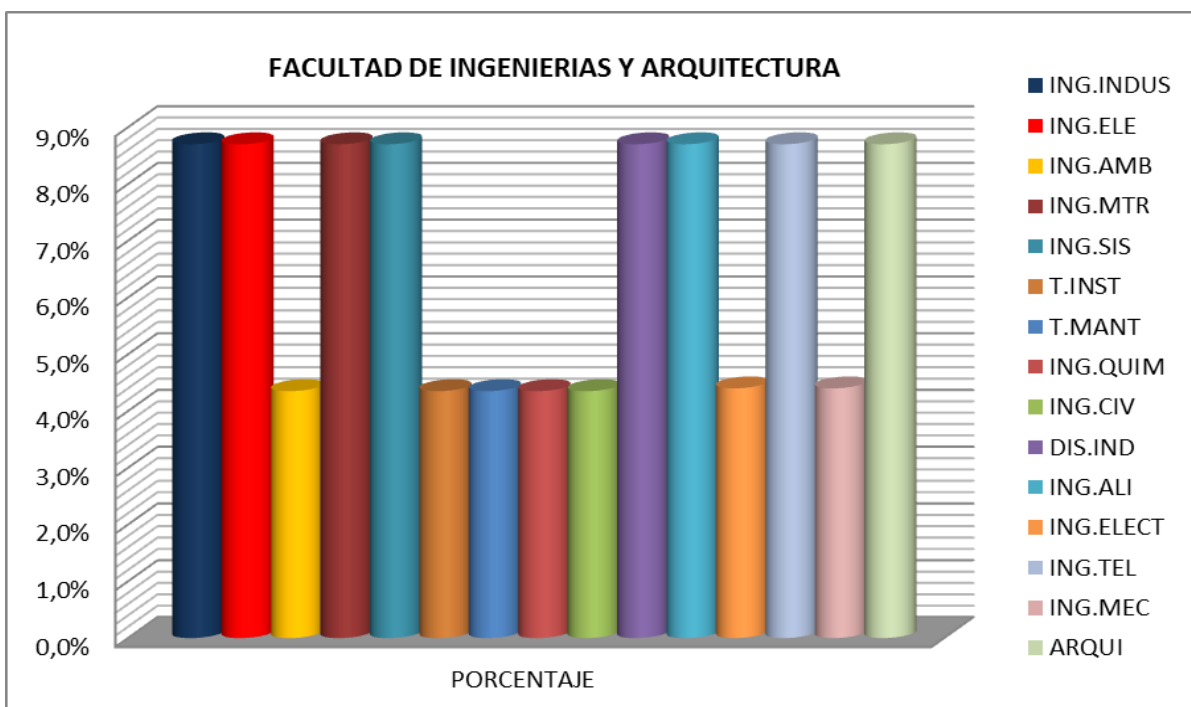

Se observa en la gráfica 2, la proporción de los programas vigentes en la Facultad de Ingenierías y Arquitectura, teniendo en cuenta que los programas con mayor participación son, Ingeniería Industrial, Ingeniería Eléctrica, Ingeniería Mecatrónica, Ingeniería de Sistemas, Ingeniería de Alimentos, Ingeniería de telecomunicaciones, Diseño Industrial y Arquitectura con una participación de 8,7% respectivamente dentro de la Facultad, teniendo en cuenta que están ofertados en la sede de Villa del Rosario y Pamplona, y en menor proporción los demás programas los cuales tienen una participación de 4,35% respectivamente.

- **Facultad de Ciencias Económicas y empresariales**

Tabla 3. Ciencias Económicas y Empresariales

| PROGRAMA | SNIES | CIUDAD | METODOLOGIA | ESTADO |
|---------------------------|-------|-------------------|-------------|---------|
| Economía | 9980 | Pamplona | Presencial | Vigente |
| | 9980 | Villa del Rosario | Presencial | Vigente |
| Economía | 19134 | Cúcuta | Distancia | Vigente |
| | 19134 | Bucaramanga | Distancia | Vigente |
| | 19134 | Bogotá D.C | Distancia | Vigente |
| | 19134 | Yopal | Distancia | Vigente |
| Contaduría Pública | 10159 | Villa del Rosario | Presencial | Vigente |
| | 10159 | Pamplona | Presencial | Vigente |



Caracterización grupos de interés de la Universidad de Pamplona
Rendición de Cuentas – Vigencia 2018



| | | | | |
|---------------------------------------|-------|--------------------------|-----------|---------|
| Contaduría Publica | 11835 | Sincelejo | Distancia | Vigente |
| | 11835 | Santa Marta | Distancia | Vigente |
| | 11835 | San José del Guaviare | Distancia | Vigente |
| | 11835 | Valledupar | Distancia | Vigente |
| | 11835 | Yopal | Distancia | Vigente |
| | 11835 | Riohacha | Distancia | Vigente |
| | 11835 | Bogotá D.C | Distancia | Vigente |
| | 11835 | Duitama | Distancia | Vigente |
| | 11835 | Cúcuta | Distancia | Vigente |
| | 11835 | Cartagena | Distancia | Vigente |
| | 11835 | Cali | Distancia | Vigente |
| | 11835 | Bucaramanga | Distancia | Vigente |
| Administración De Empresas | 11452 | Valledupar | Distancia | Vigente |
| | 11452 | Sincelejo | Distancia | Vigente |
| | 11452 | Santa Marta | Distancia | Vigente |
| | 11452 | Riohacha | Distancia | Vigente |
| | 11452 | Duitama | Distancia | Vigente |
| | 11452 | Cúcuta | Distancia | Vigente |
| | 11452 | Cartagena | Distancia | Vigente |
| | 11452 | Cali | Distancia | Vigente |
| | 11452 | Bucaramanga | Distancia | Vigente |
| | 11452 | Bogotá D.C | Distancia | Vigente |
| | 11452 | Yopal | Distancia | Vigente |
| | 11452 | San José del Guaviare | Distancia | Vigente |

| | | | | |
|---------------------------------------|------|----------------------|------------|----------|
| Administración De Empresas | 9491 | Villa del Rosario | Presencial | Vigente |
| | 9491 | Pamplona | Presencial | Vigente |
| TOTAL | | | | 6 |

INFORMACIÓN OFICINA AUTOEVALUACIÓN Y ACREDITACIÓN

| Convenciones Programas | | |
|----------------------------------|-----------|------------|
| Co... | Programas | Convención |
| 9980-ECONOMÍA | | ECONO |
| 9491-ADMINISTRACIÓN DE EMPRESAS | | ADM EM |
| 19134-ECONOMÍA | | ECONO |
| 11835-CONTADURIA PÚBLICA | | CONT P |
| 11452-ADMINISTRACIÓN DE EMPRESAS | | ADM EM |
| 10159-CONTADURÍA PÚBLICA | | CONT P |

Ilustración 3. Ciencias Económicas y Empresariales



Se observa en el grafico 3, los programas con mayor participación en la facultad de ciencias económicas y empresariales: con un porcentaje de 35,29% equivalente para los programas de administración de empresas y contaduría pública en su modalidad distancia y en menor proporción se encuentra economía con un 11,76%; por el contrario los programas anteriormente mencionados, para la modalidad presencial cuentan con el mismo porcentaje, 5,88%; se logra determinar que la modalidad distancia tiene mayor acogida que la modalidad presencial.

- **Facultad de Ciencias de la Salud**

Tabla 4. Facultad de Ciencias de la Salud.

| PROGRAMA | SNIES | CIUDAD | METODOLOGIA | ESTADO |
|-----------------------|-------|------------------------------|-------------|---------|
| Terapia Ocupacional | 17521 | Pamplona | Presencial | Vigente |
| Psicología | 12006 | Villa del Rosario y Pamplona | Presencial | Vigente |
| Nutrición y Dietética | 11577 | Pamplona | Presencial | Vigente |
| Medicina | 51812 | Pamplona | Presencial | Vigente |



Caracterización grupos de interés de la Universidad de Pamplona
Rendición de Cuentas – Vigencia 2018



| | | | | |
|--|-------|----------|------------|----------|
| Fonoaudiología | 17524 | Pamplona | Presencial | Vigente |
| Fisioterapia | 11578 | Pamplona | Presencial | Vigente |
| Enfermería | 20972 | Pamplona | Presencial | Vigente |
| Bacteriología y Laboratorio Clínico | 11443 | Pamplona | Presencial | Vigente |
| TOTAL | | | | 8 |

INFORMACIÓN OFICINA AUTOEVALUACIÓN Y ACREDITACIÓN

| Convenciones Programas | | |
|------------------------|---|------------|
| Co... | Programas | Convención |
| | 51812-MEDICINA | MEDIC |
| | 20972-ENFERMERÍA | ENFER |
| | 17524-FONOAUDIOLOGÍA | FONOAD |
| | 17521-TERAPIA OCUPACIONAL | TERAP |
| | 12006-PSICOLOGÍA | PSICO |
| | 11578-FISIOTERAPIA | FISIOT |
| | 11577-NUTRICIÓN Y DIETÉTICA | NUTRIC |
| | 11443-BACTERIOLOGÍA Y LABORATORIO CLÍNICO | BACT |

Ilustración 4. Facultad de Ciencias de la Salud.

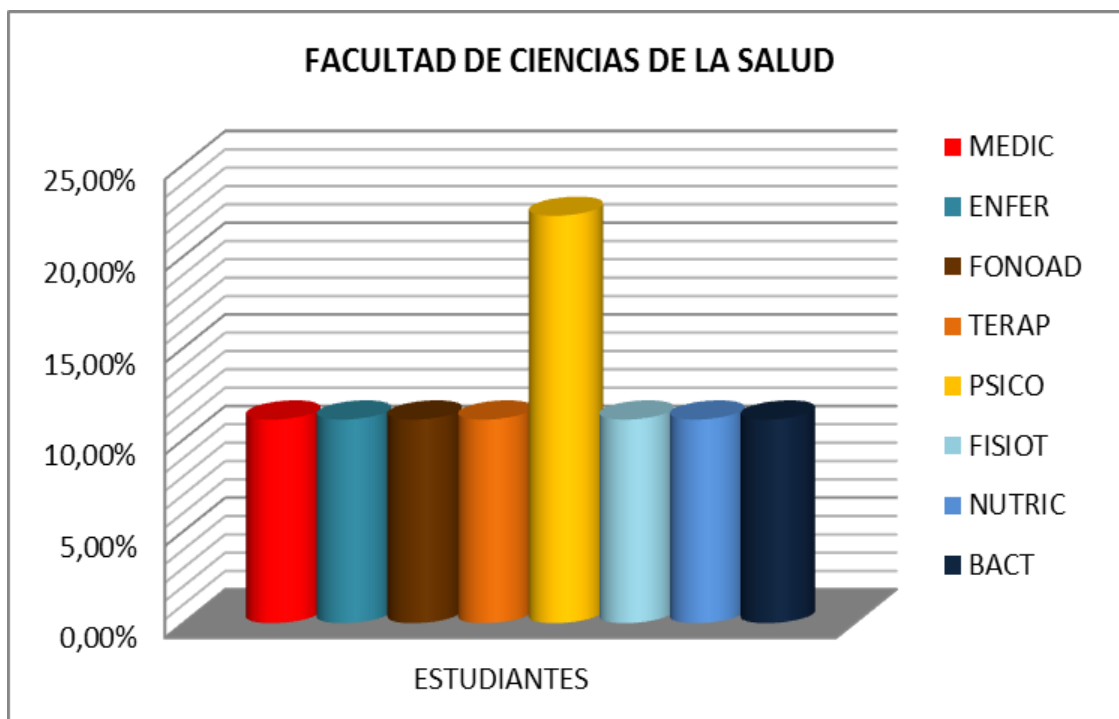

Se observa en el grafico 4 que el programa con mayor participación, es el programa de Psicología con un porcentaje de 22,22% y en la misma proporción se observan los demás programas de dicha facultad con 11,11%.

- **Facultad Ciencias de la Educación**

Tabla 5. Ciencias de la Educación

| PROGRAMA | SNIES | CIUDAD | METODOLOGÍA | ESTADO |
|---|--------|----------------------|-------------|---------|
| Licenciatura en Lenguas extranjerías Inglés Francés | 870 | Pamplona | Presencial | Vigente |
| Licenciatura en educación Infantil | 11334 | Pamplona | Presencial | Vigente |
| | 11334 | Cúcuta | Presencial | Vigente |
| Licenciatura en educación Física, recreación y deportes. | 106502 | Pamplona | Presencial | Vigente |
| | 106502 | Villa del Rosario | Presencial | Vigente |
| | 4541 | Guaduas | Distancia | Vigente |
| | 4541 | Bucaramanga | Distancia | Vigente |
| | 4541 | Yopal | Distancia | Vigente |
| | 4541 | Vlani | Distancia | Vigente |
| | 4541 | Valledupar | Distancia | Vigente |
| | 4541 | Tausa | Distancia | Vigente |
| | 4541 | Simijaca | Distancia | Vigente |
| | 4541 | Santa Marta | Distancia | Vigente |
| | 4541 | Riohacha | Distancia | Vigente |
| | 4541 | Nocaima | Distancia | Vigente |



Caracterización grupos de interés de la Universidad de Pamplona
Rendición de Cuentas – Vigencia 2018



| | | | | |
|---|--------|------------|------------|----------|
| Licenciatura en Educación Básica con Énfasis en Educación Física Recreación y Deporte (Distancia). | 4541 | Facatativá | Distancia | Vigente |
| | 4541 | Cúcuta | Distancia | Vigente |
| | 4541 | Chocontá | Distancia | Vigente |
| | 4541 | Cartagena | Distancia | Vigente |
| | 4541 | Cáqueza | Distancia | Vigente |
| | 4541 | Cali | Distancia | Vigente |
| | 4541 | Bogotá | Distancia | Vigente |
| | 4541 | Sincelejo | Distancia | Vigente |
| | 4541 | Duitama | Distancia | Vigente |
| | 4541 | Ocaña | Distancia | Vigente |
| | 4541 | Cajicá | Distancia | Vigente |
| Licenciatura en Ciencias Sociales y Desarrollo Local. | 104562 | Pamplona | Presencial | Vigente |
| Total | | | | 5 |

INFORMACIÓN OFICINA AUTOEVALUACIÓN Y ACREDITACIÓN

Ilustración 5. Ciencias de la Educación

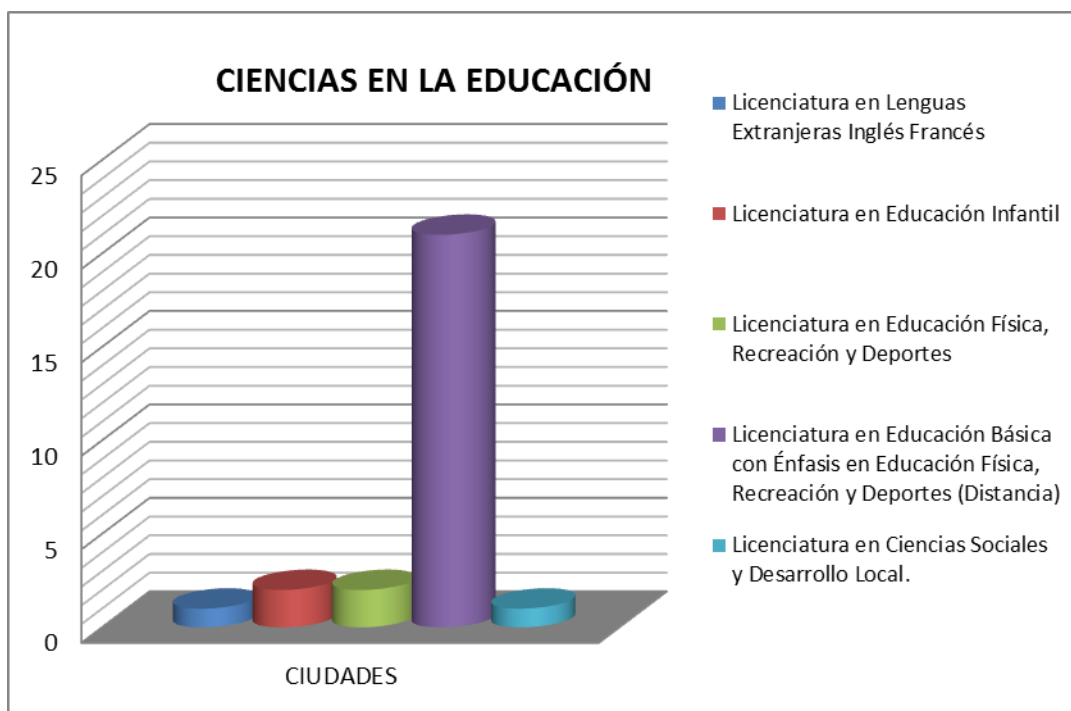

Se observa en el grafico 5, que para la Facultad de Ciencias de la Educación, el programa con mayor porcentaje de participación, con un porcentaje de 70,37% es la Licenciatura en educación básica con énfasis con énfasis en educación física, recreación y deportes en su modalidad distancia; así mismo se observa que la Licenciatura en Educación Física y deportes en modalidad presencial, la Licenciatura en Educación Infantil, mantienen el mismo grado de participación, con una proporción de 7,41%.

- **Facultad de Ciencias Básicas**

Tabla 6. Ciencias Básicas

| PROGRAMA | SNIES | CIUDAD | METODOLOGÍA | ESTADO |
|----------------------|--------|-------------------|-------------|----------|
| Química | 17734 | Pamplona | Presencial | Vigente |
| Microbiología | 873 | Pamplona | Presencial | Vigente |
| Matemáticas Aplicada | 106365 | Pamplona | Presencial | Vigente |
| Geología | 51836 | Villa del Rosario | Presencial | Vigente |
| Física | 9761 | Pamplona | Presencial | Vigente |
| Biología | 11305 | Pamplona | Presencial | Vigente |
| TOTAL | | | | 6 |

INFORMACIÓN OFICINA AUTOEVALUACIÓN Y ACREDITACIÓN

| Convenciones Programas | | |
|---|----------------------------|------------|
| Co... | Programas | Convención |
|  | 9761-FÍSICA | FISICA |
|  | 873-MICROBIOLOGÍA | MICROB |
|  | 51836-GEOLOGÍA | GEOLO |
|  | 17734-QUÍMICA | QUIMIC |
|  | 11305-BIOLOGÍA | BIOLO |
|  | 106365-MATEMÁTICA APLICADA | MATEM |

Ilustración 6. Ciencias Básicas

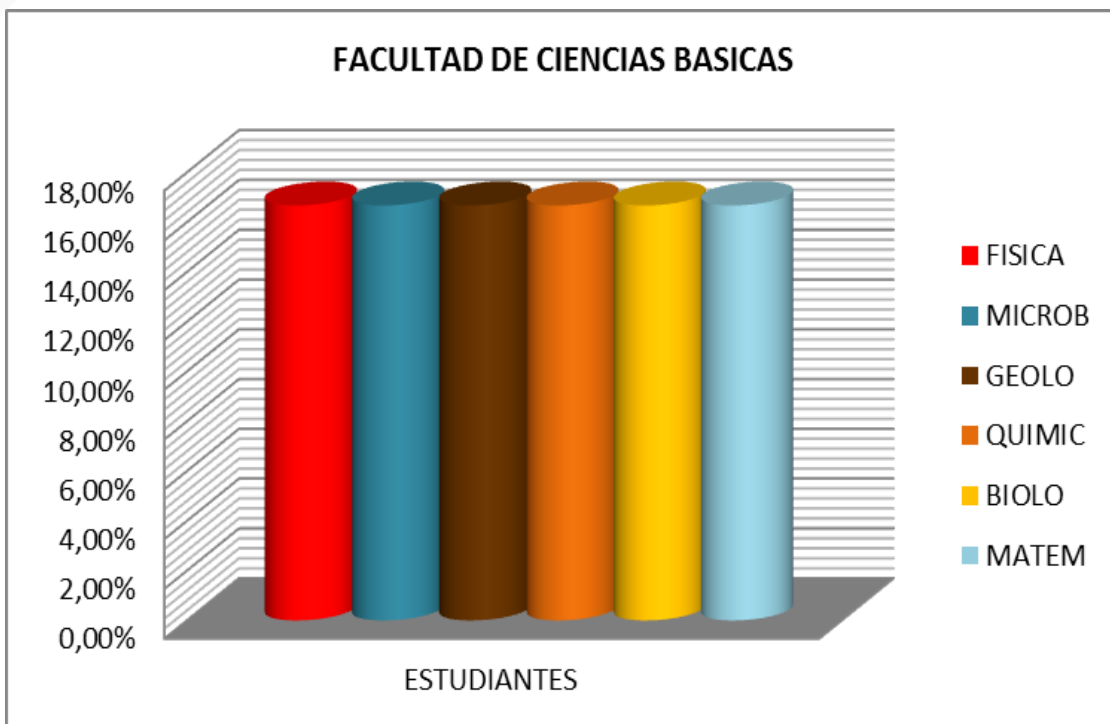

Se observa en el grafico 6 que la Facultad de Ciencias Básicas cuenta con 6 programas, lo cual muestra que los 6 programas de esta Facultad tienen el mismo porcentaje de participación, con un 16,67% para cada uno de esto.

• **Facultad de Ciencias Agrarias**

Tabla 7. Ciencias Agrarias.

| PROGRAMA | SNIES | CIUDAD | METODOLOGÍA | ESTADO |
|-----------------------|-------|------------------------------|-------------|----------|
| Zootecnia | 14772 | Villa del Rosario y Pamplona | Presencial | Vigente |
| Medicina Veterinaria | 14771 | Pamplona | Presencial | Vigente |
| Ingeniería Agronómica | 17733 | Pamplona | Presencial | Vigente |
| TOTAL | | | | 3 |

INFORMACIÓN OFICINA AUTOEVALUACIÓN Y ACREDITACIÓN

| Convenciones Programas | | |
|--|-----------------------------|------------|
| Co... | Programas | Convención |
|  | 17733-INGENIERÍA AGRONÓMICA | ING AGR |
|  | 14772-ZOOTECNIA | ZOOTE |
|  | 14771-MEDICINA VETERINARIA | MED VET |

Ilustración 7. Ciencias Agrarias.

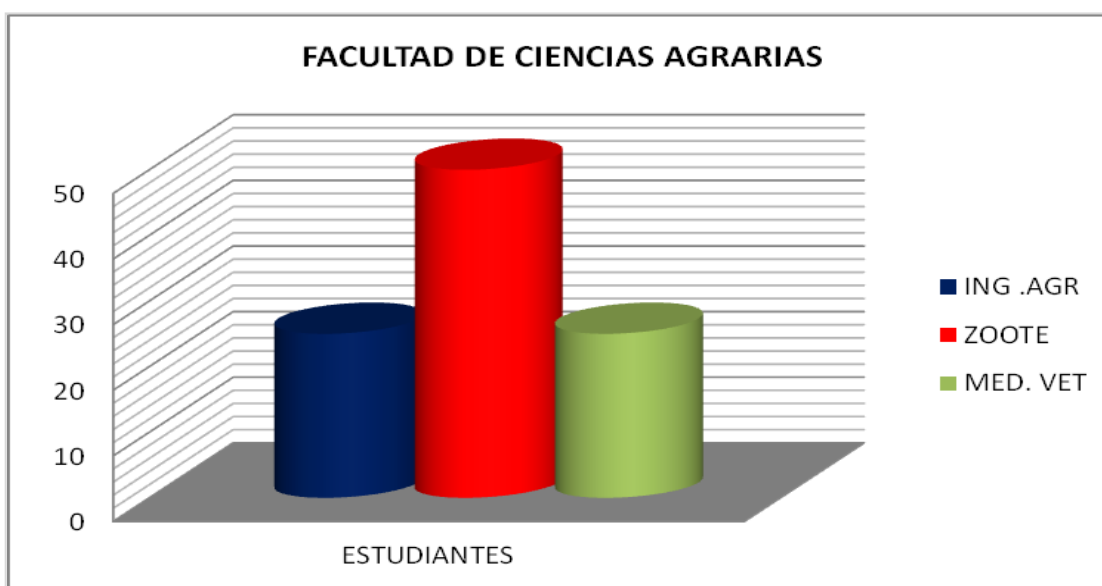

Para la gráfica 7, se observa la Facultad de ciencias agrarias; el programa de Zootecnia tiene mayor proporción de participación siendo este 50% del total de los programas de la facultad; así mismo los programas de Ingeniería Agronómica y Medicina Veterinaria mantiene la misma proporción de participación, siendo 25% para cada programa respectivamente.

- **Facultad de Artes y Humanidades**

Tabla 8. Artes y Humanidades

| PROGRAMA | SNIES | CIUDAD | METODOLOGÍA | ESTADO |
|-------------------------------------|--------|------------------------------|-------------|----------|
| Música | 9547 | Pamplona | Presencial | Vigente |
| Licenciatura en Educación Artística | 104527 | Cúcuta | Presencial | Vigente |
| Filosofía | 11927 | Pamplona | Presencial | Vigente |
| Derecho | 52382 | Villa del Rosario y Pamplona | Presencial | Vigente |
| Comunicación social | 9440 | Pamplona | Presencial | Vigente |
| Comunicación social | 19816 | Villa del Rosario | Presencial | Vigente |
| Artes Visuales | 101468 | Pamplona | Presencial | Vigente |
| TOTAL | | | | 7 |

INFORMACIÓN OFICINA AUTOEVALUCIÓN Y ACREDITACIÓN

| Convenciones Programas | | |
|--|-----------|------------|
| Co... | Programas | Convención |
| 9547-MÚSICA | | MUSIC |
| 9440-COMUNICACIÓN SOCIAL | | COMU S |
| 52382-DERECHO | | DEREC |
| 19816-COMUNICACIÓN SOCIAL | | COMU S |
| 11927-FILOSOFÍA | | FILOS |
| 104527-LICENCIATURA EN EDUCACIÓN ARTISTICA | | L.EDU |
| 101468-ARTES VISUALES | | ARTES |

Ilustración 8. Artes y Humanidades



Se observa en la gráfica 8, que de los 8 programas vigentes en la Facultad de Artes y Humanidades, mantienen las mismas proporciones siendo esta 12,59% para los programas de Música, Derecho, Filosofía, Licenciatura en Educación Artística y Artes visuales y el programa con mayor participación es Comunicación Social con 25%.

11.1.3 Programa pregrado por facultad y metodología

La distribución muestra por la metodología de estudio por cada facultad.

Tabla 9. Pregrado por Facultad y Metodología

| PROGRAMA | CANTIDAD EN PRESENCIAL | CANTIDAD EN DISTANCIA |
|----------------|------------------------|-----------------------|
| F. ING | 18 | 0 |
| F. ECON | 4 | 4 |
| F. SALU | 8 | 0 |
| F. EDU | 5 | 3 |
| F. BASI | 6 | 0 |
| F. AGRA | 3 | 0 |
| F. ARTES | 8 | 0 |
| TOTALES | 52 | 7 |

INFORMACIÓN OFICINA SNIES 2018-1

| Convenciones facultades | |
|---|------------|
| Facultad | Convención |
| FACULTAD DE INGENIERÍAS Y ARQUITECTURA | F. ING |
| FACULTAD DE CIENCIAS ECONÓMICAS Y EMPRESARIALES | F. ECON |
| FACULTAD DE CIENCIAS DE LA SALUD | F. SALU |
| FACULTAD DE CIENCIAS DE LA EDUCACIÓN | F. EDU |
| FACULTAD DE CIENCIAS BÁSICAS | F. BASI |
| FACULTAD DE CIENCIAS AGRARIAS | F. AGRA |
| FACULTAD DE ARTES Y HUMANIDADES | F. ARTES |

Ilustración 9. Pregrado por Facultad y Metodología

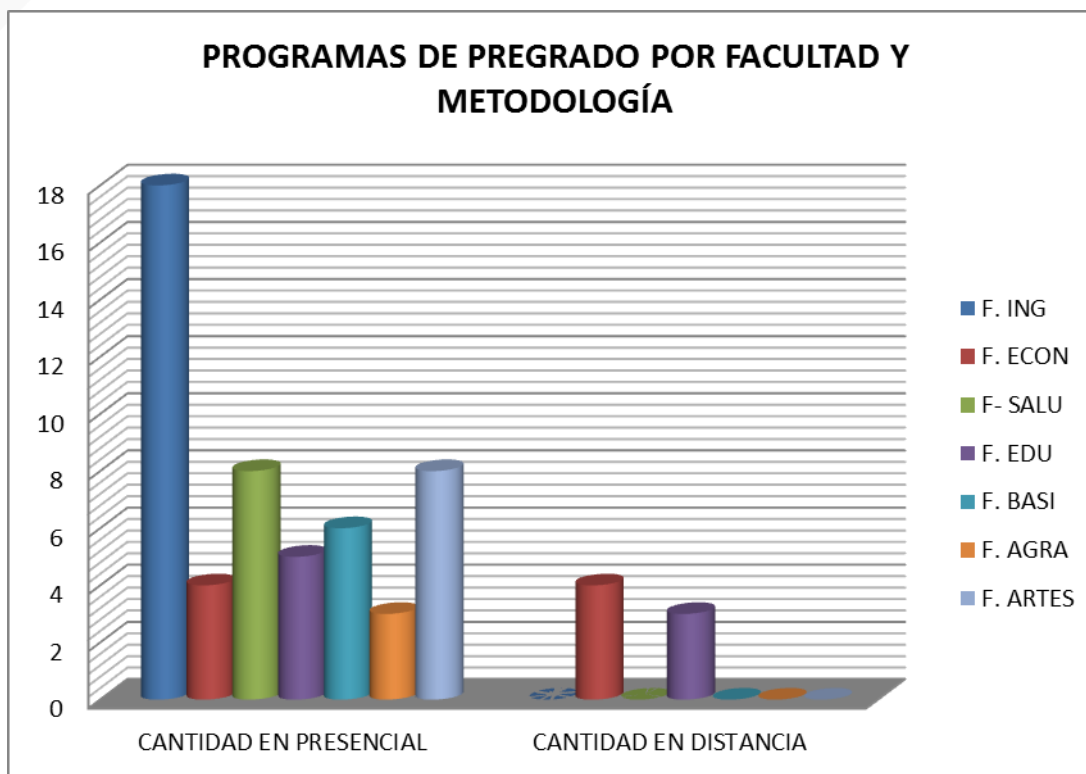

Como se observa en el Ilustración 9, las Facultades de la Universidad de Pamplona que ofrecen programas en las dos modalidades son, la Facultad de Ciencias Económicas y Empresariales y la Facultad de Educación;

La Facultad de Ciencias Económicas cuenta con 4 programas presenciales y 4 en modalidad distancia; La Facultad de Educación tiene 5 programas presenciales y 3 en distancia.



Se puede evidenciar en la gráfica, que la Facultad con mayor número de programas en modalidad presencial es la Facultad de Ingenierías y Arquitectura con un total de 18 programas en esta modalidad y la Facultad con mayor número de programas en distancia es la Facultad de Ciencias Económicas y Empresariales con 4 programas.

11.1.4 Programas de Posgrados

Son los programas que oferta la Universidad con el fin de que los jóvenes accedan a una educación complementaria, con el objetivo de profundizar en un área específica, bien sea para realizar una especialización, maestría o doctorado.



Programa posgrado por facultad

Cantidad de programas de posgrados por facultad.

- **Facultad de Ingenierías y Arquitectura**

Tabla 10. Ingenierías y arquitectura.

| PROGRAMA | SNIES | CIUDAD | METODOLOGÍA | ESTADO |
|--------------|--------|-------------------|-------------|-----------|
| M. INDU | 103487 | Pamplona | Presencial | Vigente |
| M. GEST | 51875 | Pamplona | Presencial | Vigente |
| M. CONT | 20651 | Pamplona | Presencial | Vigente |
| M. ING AMB | | Pamplona | Presencial | Vigente |
| M. CIEN | 19952 | Pamplona | Presencial | Vigente |
| E. SIST | 104322 | Villa del Rosario | Presencial | Vigente |
| | | Pamplona | Presencial | Vigente |
| E. SIST | 103710 | Bucaramanga | Presencial | Vigente |
| E. SEGU | 103780 | Pamplona | Presencial | Vigente |
| | | Villa del Rosario | Presencial | Vigente |
| E. SEGU | 103781 | Bucaramanga | Presencial | Vigente |
| DOC. CIE | 105808 | Pamplona | Presencial | Vigente |
| TOTAL | | | | 10 |

INFORMACIÓN OFICINA AUTOEVALUACION Y ACREDITACIÓN

| Convenciones Programas | |
|---|------------|
| Programas | Convención |
| 51875-MAESTRÍA EN GESTIÓN DE PROYECTOS INFORMÁTICOS | M. GEST |
| 20651-MAESTRÍA EN CONTROLES INDUSTRIALES | M. CONT |
| 19952-MAESTRÍA EN CIENCIA Y TECNOLOGÍA DE LOS ALIMENTOS | M. CIEN |
| 105808-DOCTORADO EN CIENCIA Y TECNOLOGÍA DE ALIMENTOS | DOC CIE |
| 104322-ESPECIALIZACIÓN EN SISTEMAS INTEGRADOS DE GESTIÓN HSEQ | E. SIST |
| 103781-ESPECIALIZACIÓN EN SEGURIDAD ALIMENTARIA | E. SEGU |
| 103780-ESPECIALIZACIÓN EN SEGURIDAD ALIMENTARIA | E. SEGU |
| 103710-ESPECIALIZACIÓN EN SISTEMAS INTEGRADOS DE GESTIÓN HSEQ | E. SIST |
| 103487-MAESTRÍA EN INGENIERÍA INDUSTRIAL | M. INDU |

Ilustración 10. Ingenierías y arquitectura.

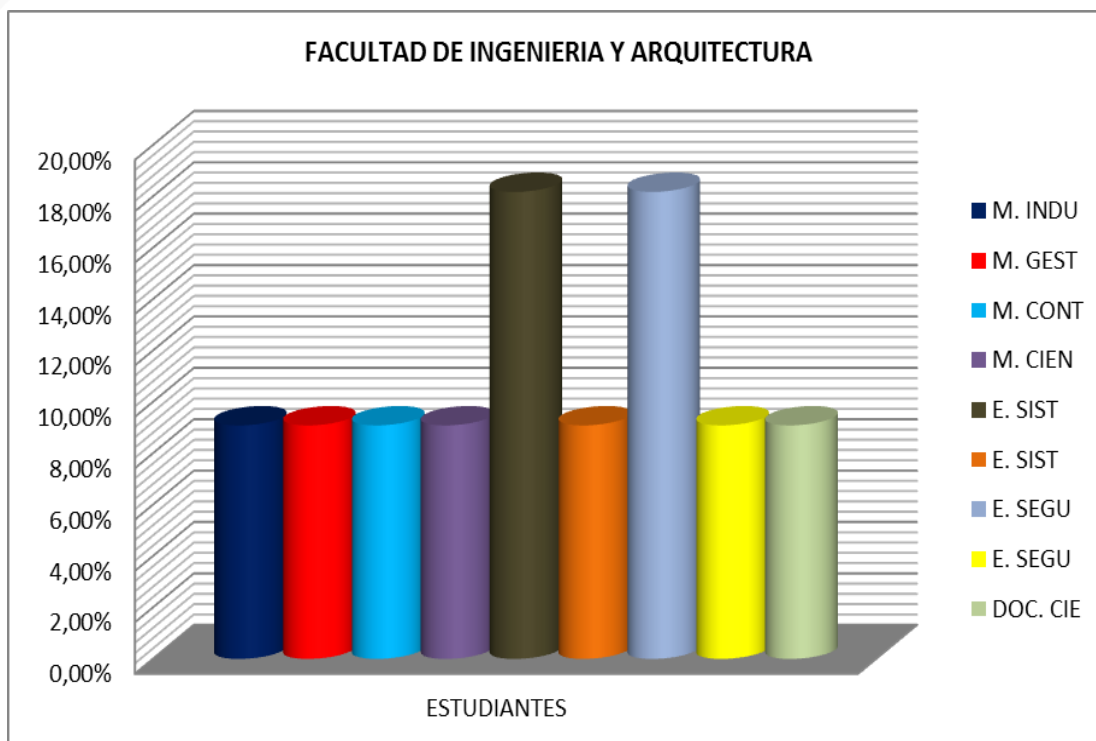

En la gráfica 10 se puede observar, la cantidad de posgrados pertenecientes a la facultad de Ingenierías y Arquitectura donde las especializaciones con mayor participación dentro de la facultad son Especialización en Sistemas Integrados de Gestión HSEQ y Especialización en Seguridad alimentaria con un 18,18% de participación respectivamente, a su vez se observa que los otros programas de posgrados pertenecientes a la facultad mantienen una participación de 9,09%.

- **Facultad de Ciencias Económicas y Empresariales**

Tabla 11. Ciencias Económicas y Empresariales.

| PROGRAMA | SNIES | CIUDAD | METODOLOGÍA | ESTADO |
|---|--------|-------------|-------------|----------|
| Maestría en Ciencias Económicas. | 104842 | Bucaramanga | Distancia | Vigente |
| | | Bogotá D.C | Distancia | Vigente |
| | | Cúcuta | Distancia | Vigente |
| | | Cartagena | Distancia | Vigente |
| Maestría en Administración | 106497 | Cúcuta | Distancia | Vigente |
| | | Bucaramanga | Distancia | Vigente |
| | | Pamplona | Distancia | Vigente |
| Especialización en Desarrollo Económico Regional | 53281 | Pamplona | Presencial | Vigente |
| TOTAL | | | | 3 |

INFORMACIÓN OFICINA DE AUTOEVALUACIÓN Y ACREDITACIÓN

| Convenciones Programas | | |
|------------------------|--|------------|
| Co... | Programas | Convención |
| | 53281-ESPECIALIZACIÓN EN DESARROLLO ECONÓMICO REGIONAL | E. DESA |
| | 106497-MAESTRÍA EN ADMINISTRACIÓN | M. ADMI |
| | 104842-MAESTRIA EN CIENCIAS ECONÓMICAS | M. ECON |

Ilustración 11. Ciencias Económicas y Empresariales.

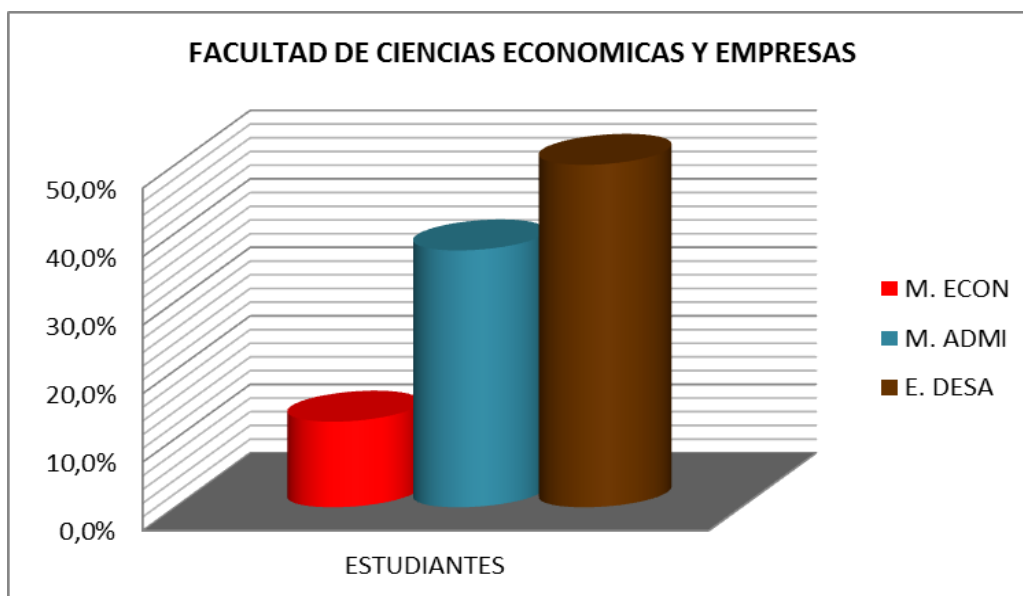

Se observa que, de los programas de posgrados de la facultad de ciencias económicas y empresariales, la Maestría en Ciencias Económicas tiene la mayor participación con un 50%, esto principalmente por tener acceso a esta en diferentes ciudades del país, seguido de la Maestría en Administración con un participación de 37,50% y finalmente con una participación de 12,50% para la Especialización en Desarrollo Económico Regional.



- **Facultad de Ciencias de la Educación**

Tabla 12. Ciencias de la Educación

| PROGRAMA | SNIES | CIUDAD | METODOLOGÍA | ESTADO |
|---|--------|----------|-------------|---------|
| Maestría en Educación (Virtual) | 104767 | Pamplona | Virtual | Vigente |
| Maestría en Educación (Presencial) | 52547 | Pamplona | Presencial | Vigente |
| Maestría en comunicación Multilingüe y gestión del Conocimiento | 105011 | Pamplona | Presencial | Vigente |
| Maestría en Ciencia de la Actividad Física y el Deporte | 19869 | Pamplona | Presencial | Vigente |
| Especialización en Pedagogía universitaria | 11941 | Pamplona | Presencial | Vigente |
| Especialización en Educación para la Recreación comunitaria | 11337 | Cúcuta | Presencial | Vigente |
| | | Pamplona | Presencial | Vigente |
| Especialización en Educación: Formación Integral de la Infancia | 52423 | Pamplona | Presencial | Vigente |

| | | | | |
|--|-------|----------|------------|----------|
| Especialización en Educación: Educación especial e inclusión social. | 52589 | Pamplona | Presencial | Vigente |
| TOTAL | | | | 8 |

INFORMACIÓN OFICINA DE AUTOEVALUACIÓN Y ACREDITACIÓN

Ilustración 12. Ciencias de la Educación

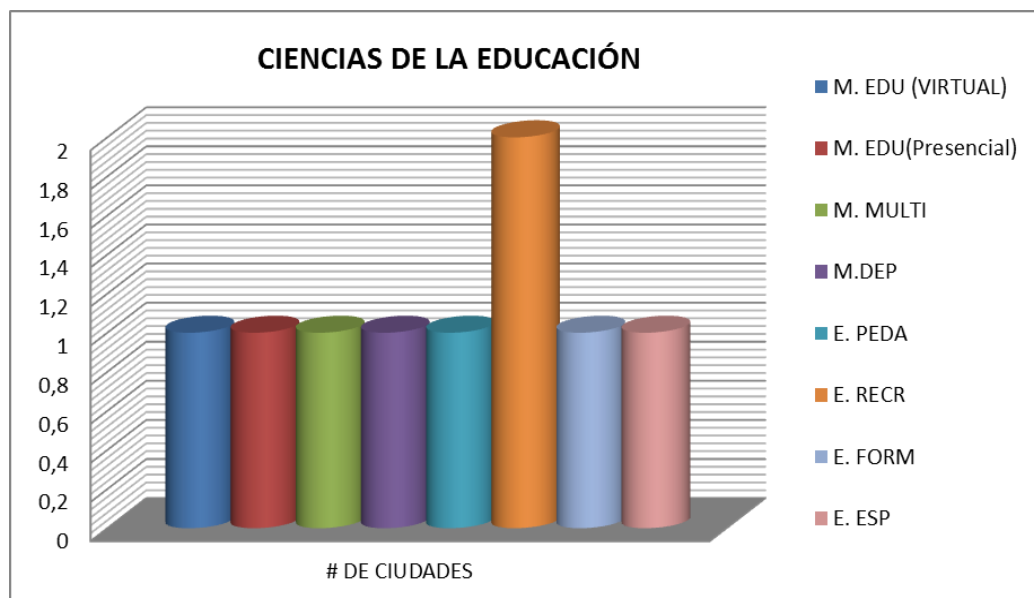

Como se observa en la gráfica del programa de posgrado de la Facultad de Ciencias de la Educación, el programa con mayor porcentaje de programas es la Especialización en Educación para la Recreación comunitaria con 14,29%, así mismo los demás posgrados tienen una misma proporción 7,14%.

- **Facultad de Ciencias Básicas.**

Tabla 13. Ciencias Básicas.

| PROGRAMA | SNIES | CIUDAD | METODOLOGÍA | ESTADO |
|---|--------|----------|-------------|---------|
| Maestría en Química | 20979 | Pamplona | Presencial | Vigente |
| Maestría en Física | 51754 | Pamplona | Presencial | Vigente |
| Maestría en Biología Molecular y Biotecnología | 20399 | Pamplona | Presencial | Vigente |
| Especialización en Transformación de residuos Agroindustriales. | 103593 | Pamplona | Presencial | Vigente |



Caracterización grupos de interés de la Universidad de Pamplona Rendición de Cuentas – Vigencia 2018



| | | | | |
|--|-------|----------|------------|---------|
| Doctorado en Biotecnología (Convenio con universidad de Antioquia, Universidad Pontificia Bolivariana de Medellín, Universidad católica del Oriente sede Rionegro. | 54787 | Medellín | Presencial | Vigente |
| TOTAL | | | | 5 |

INFORMACIÓN OFICINA DE AUTOEVALUACIÓN Y ACREDITACIÓN

| Convenciones Programas | | |
|------------------------|---|------------|
| Co... | Programas | Convención |
| | 54787-DOCTORADO EN BIOTECNOLOGÍA (CONVENIO CONUNIVERSIDAD DE ANTIOQUÍA, UNIVERSIDAD PONTIFICIA BOLIVARIANA DE MEDELLÍN, UNIVERSIDAD CATÓLICA DEL ORIENTE SEDE RIONEGRO) | D. BIOT |
| | 51754-MAESTRÍA EN FÍSICA | M. FISC |
| | 20979-MAESTRÍA EN QUÍMICA | M. QUIM |
| | 20399-MAESTRÍA EN BIOLOGÍA MOLECULAR Y BIOTECNOLOGÍA | M. BIOL |
| | 103593-ESPECIALIZACIÓN EN TRANSFORMACIÓN DE RESIDUOS AGROINDUSTRIALES | E. TRAN |

Ilustración 13. Ciencias Básicas.

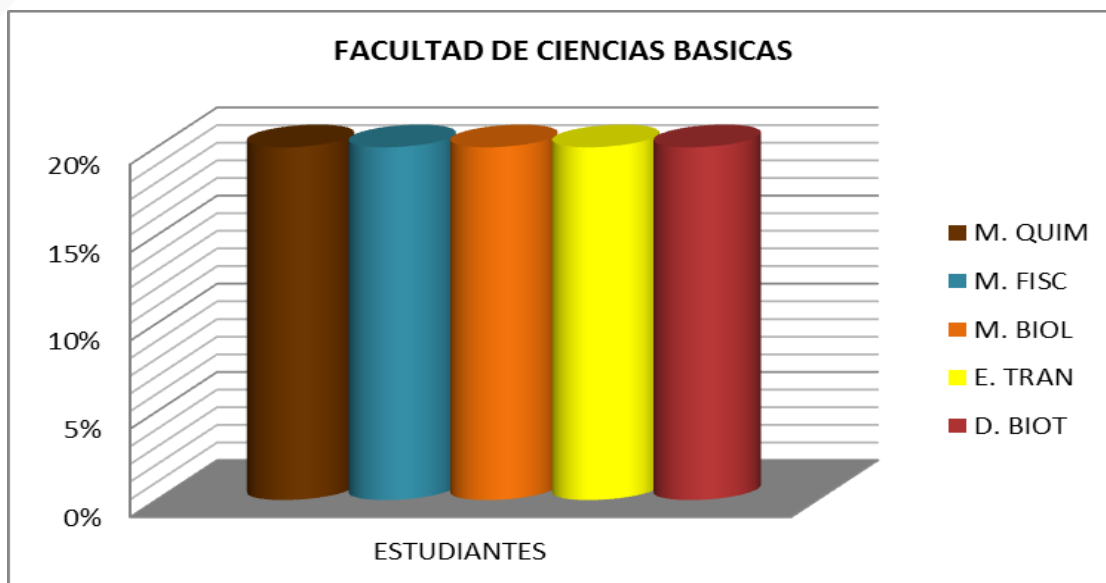

Se observa que en la Facultad de Ciencias Básicas, los programas de posgrado mantienen la misma proporción de participación con un 20%.

- **Facultad de Ciencias Agrarias.**

Tabla 14. Ciencias Agrarias.

| PROGRAMA | SNIES | CIUDAD | METODOLOGÍA | ESTADO |
|--|--------|----------|-------------|----------|
| Maestría en Extensión y Desarrollo Rural | 105602 | Pamplona | Presencial | Vigente |
| Maestría en Ciencias Agrarias | | Pamplona | Presencial | Vigencia |

INFORMACIÓN OFICINA DE AUTOEVALUACIÓN Y ACREDITACIÓN

Ilustración 14. Ciencias Agrarias.

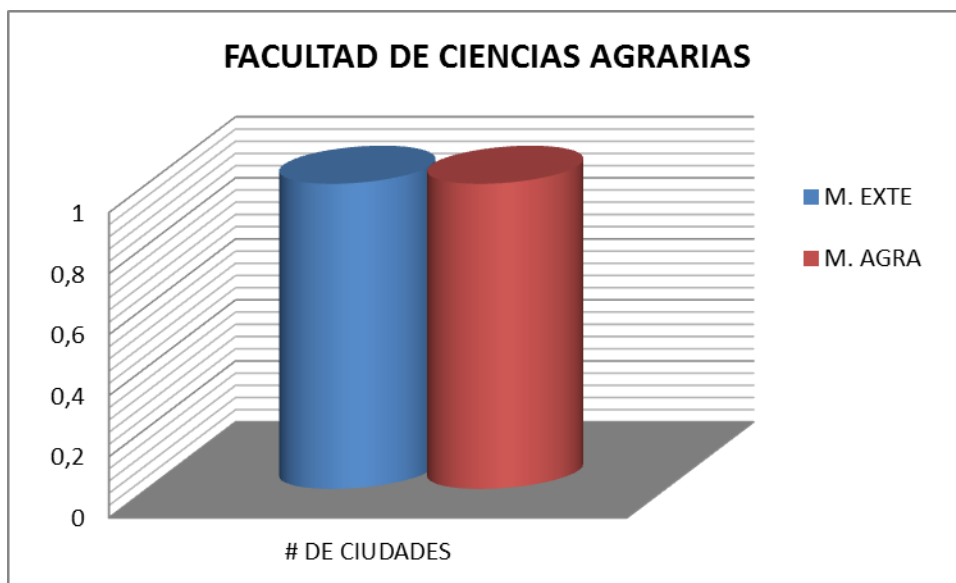

Se observa que la Facultad de Ciencias Agrarias cuenta con dos programas de Posgrado.

- Facultad de Artes y Humanidades.**

Tabla 15. Artes y Humanidades

| PROGRAMA | SNIES | CIUDAD | METODOLOGÍA | ESTADO |
|--|-------|----------|-------------|---------|
| Maestría en Paz, desarrollo y Resolución de conflictos | 52655 | Pamplona | Presencial | Vigente |

| | | | | |
|--|--------|----------|------------|----------|
| Maestría en Comunicación cultura y Frontera | 105834 | Cúcuta | Presencial | Vigencia |
| Especialización en educación artística | 105090 | Pamplona | Presencial | Vigencia |
| TOTAL | | | | 3 |

INFORMACIÓN OFICINA DE AUTOEVALUACIÓN Y ACREDITACIÓN

| Convenciones Programas | | |
|---|--|------------|
| Co... | Programas | Convención |
|  | 52655-MAESTRÍA EN PAZ, DESARROLLO Y RESOLUCIÓN DE CONFLICTOS | M. ARTE |
|  | 105834-MAESTRIA EN COMUNICACION CULTURA Y FRONTERA | M. COMU |
|  | 105090-ESPECIALIZACIÓN EN EDUCACIÓN ARTÍSTICA | E. EDUC |

Ilustración 15. Artes y Humanidades

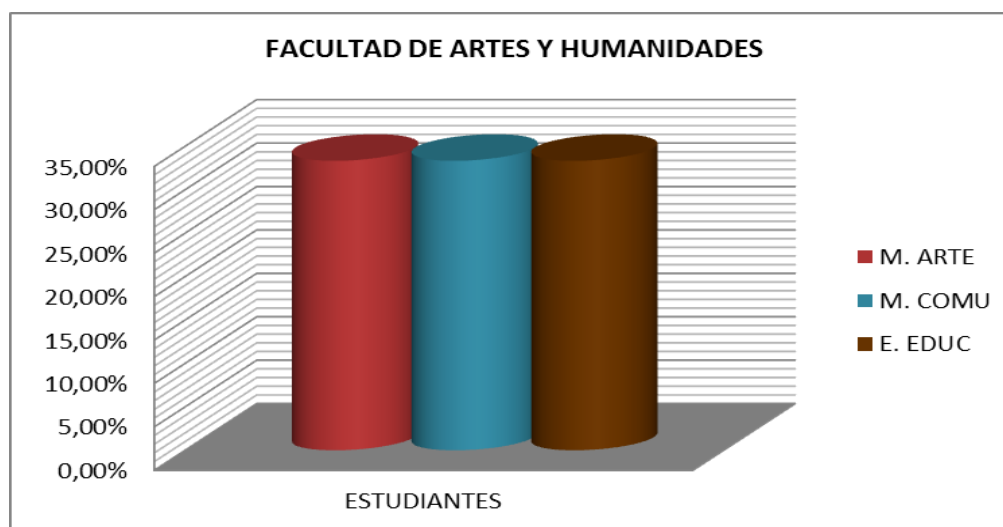

En la gráfica 15 se observa que la Facultad de Artes y Humanidades, los programas de posgrado mantienen la misma proporción de participación con un 33.33%.

11.1.5 Programas de posgrado por facultad y tipo de metodología.

Cantidad de programas de posgrados que se ofrecen por facultad y modalidad.

Tabla 16. Programas de posgrado por facultad y tipo de metodología

| CANTIDAD DE PROGRAMAS PROGRADO POR METODOLOGÍA EN CADA FACULTAD | | | |
|---|------------------------|-----------------------|-----------------------|
| PROGRAMA | CANTIDAD EN PRESENCIAL | CANTIDAD EN DISTANCIA | CANTIDAD EN VIRTUALES |
| Facultad De Ingenierías Y Arquitectura | 10 | 0 | 0 |
| Facultad De Ciencias Económicas Y Empresariales | 1 | 7 | 0 |
| Facultad De Ciencias De La Educación | 8 | 0 | 1 |



Caracterización grupos de interés de la Universidad de Pamplona Rendición de Cuentas – Vigencia 2018



| | | | |
|---------------------------------|-----------|----------|----------|
| Facultad De Ciencias Básicas | 5 | 0 | 0 |
| Facultad De Ciencias Agrarias | 2 | 0 | 0 |
| Facultad De Artes Y Humanidades | 3 | 0 | 0 |
| TOTAL | 29 | 7 | 1 |

INFORMACIÓN OFICINA DE AUTOEVALUACIÓN Y ACREDITACIÓN

| Convenciones facultades | |
|---|------------|
| Facultad | Convención |
| FACULTAD DE INGENIERÍAS Y ARQUITECTURA | F. ING |
| FACULTAD DE CIENCIAS ECONÓMICAS Y EMPRESARIALES | F. ECON |
| FACULTAD DE CIENCIAS DE LA EDUCACIÓN | F. EDU |
| FACULTAD DE CIENCIAS BÁSICAS | F. BASI |
| FACULTAD DE CIENCIAS AGRARIAS | F. AGRA |
| FACULTAD DE ARTES Y HUMANIDADES | F. ARTES |

Ilustración 16. Programas de posgrado por facultad y tipo de metodología



Se observa en la gráfica, que se manejan distintas metodologías de los programas por facultad; la que presenta una mayor participación en los posgrados presenciales es la facultad de educación, seguidamente esta la facultad de ingeniería y arquitectura y con menor proporción están las facultades de ciencias básicas, agrarias y económicas; la facultad de ciencias económicas y empresariales es la única que cuenta con posgrados a distancia y por último la facultad de ciencias de la educación cuenta con un programa de posgrado virtual.

11.2 Estudiantes.

11.2.1 Estudiante Pregrado.

Los estudiantes de pregrado son aquellos que han culminado sus estudios de básica y media, y acceden a la educación superior, en la cual eligen un área específica de estudios para desarrollarse en ella.

- **Estudiante pregrado por género.**

Cantidad de estudiantes pregrado clasificados de acuerdo a su género.



INFORMACIÓN INEST

Ilustración 17. • Estudiante pregrado por género

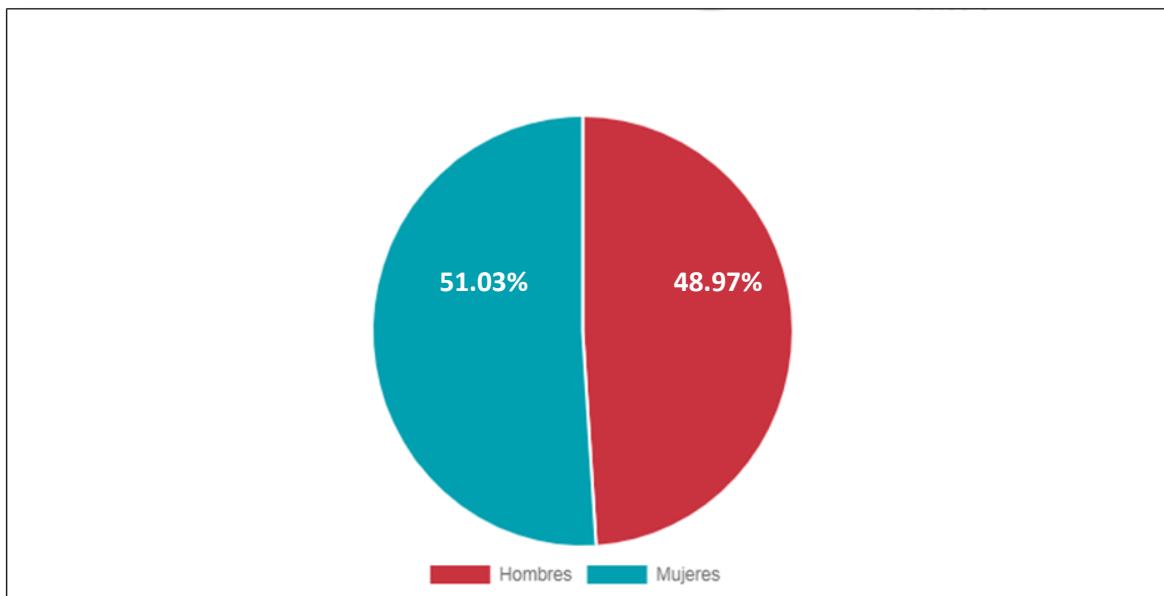

Se observa que del 100% de los estudiantes de la Universidad de Pamplona, el género más representativo es el femenino con un porcentaje del 51.03%.

- **Estudiantes pregrado por facultad**

Cantidad de estudiantes pregrado clasificados de acuerdo a su facultad académica.

INFORMACIÓN INEST

INFORMACIÓN INEST

Tabla 17. •Estudiantes pregrado por facultad

| Tabla de Datos | | | |
|---|--------------|--------------|--------------|
| Estudiantes pregrado por facultad | | | |
| Facultad | Estudiantes | Hombres | Mujeres |
| FACULTAD DE ARTES Y HUMANIDADES | 2478 | 1146 | 1332 |
| FACULTAD DE CIENCIAS AGRARIAS | 1095 | 642 | 453 |
| FACULTAD DE CIENCIAS BÁSICAS | 821 | 385 | 436 |
| FACULTAD DE CIENCIAS DE LA EDUCACIÓN | 5848 | 2974 | 2874 |
| FACULTAD DE CIENCIAS DE LA SALUD | 3948 | 996 | 2952 |
| FACULTAD DE CIENCIAS ECONOMICAS Y EMPRESARIALES | 3483 | 1178 | 2305 |
| FACULTAD DE INGENIERÍAS Y ARQUITECTURA | 7304 | 4910 | 2394 |
| Totales | 24977 | 12231 | 12746 |

INFORMACIÓN INEST

| Tabla de Convenciones | | |
|---|---|------------|
| Convenciones Facultades | | |
| Co... | Facultad | Convención |
|  | FACULTAD DE ARTES Y HUMANIDADES | F. ARTES |
|  | FACULTAD DE CIENCIAS AGRARIAS | F. AGRA |
|  | FACULTAD DE CIENCIAS BÁSICAS | F. BASI |
|  | FACULTAD DE CIENCIAS DE LA EDUCACIÓN | F. EDU |
|  | FACULTAD DE CIENCIAS DE LA SALUD | F. SALU |
|  | FACULTAD DE CIENCIAS ECONOMICAS Y EMPRESARIALES | F. ECON |
|  | FACULTAD DE INGENIERÍAS Y ARQUITECTURA | F. ING |

Ilustración 18. • Estudiantes pregrado por facultad

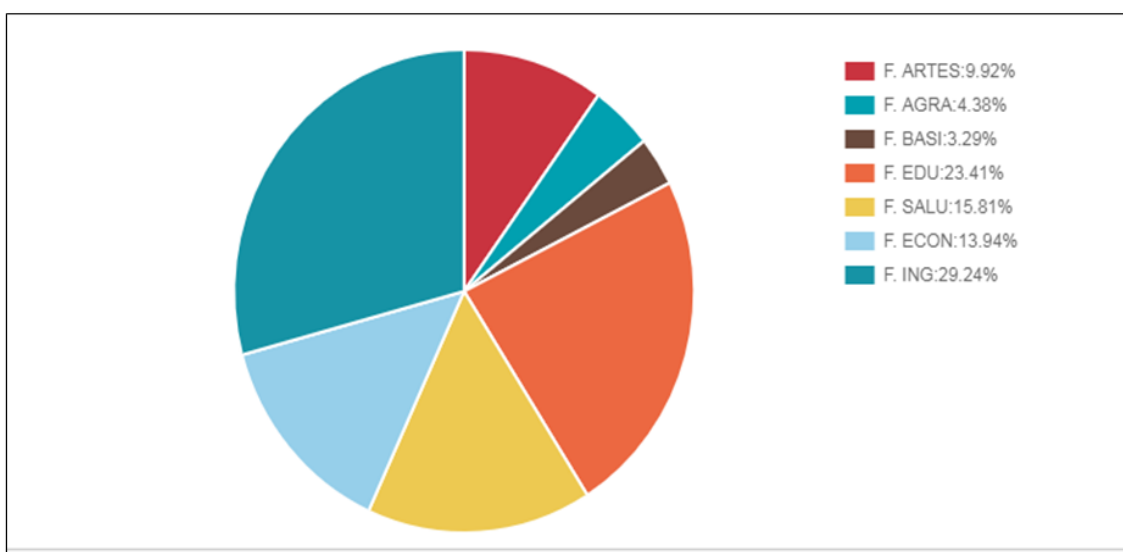

Se observa en la gráfica que la facultad con mayor número de estudiantes es la facultad de ingenierías y arquitectura con un porcentaje 29,24%, seguidamente de la facultad de ciencias de la educación 23,41%, por ultimo están las facultades ciencias de la salud 15,81%, ciencias económicas y empresariales 13.94%, artes y humanidades 9,92%, agrarias 4,38% y por ultimo ciencias básicas 3,29%.

11.2.2 Estudiantes pregrado por género, programa y facultad

Cantidad de estudiantes pregrado clasificados de acuerdo a su programa académico y género.

- **Facultad de Artes y Humanidades.**

Tabla 18 . Artes y Humanidades

| Tabla de Datos | | | |
|--|-------------|-------------|-------------|
| FACULTAD DE ARTES Y HUMANIDADES | | | |
| Programa | Estudiantes | Hombres | Mujeres |
| ARTES VISUALES | 115 | 61 | 54 |
| COMUNICACION SOCIAL | 765 | 289 | 476 |
| DERECHO | 1174 | 528 | 646 |
| FILOSOFÍA | 91 | 53 | 38 |
| LICENCIATURA EN EDUCACION ARTISTICA | 1 | 0 | 1 |
| LICENCIATURA EN EDUCACIÓN ARTÍSTICA Y CULTURAL | 136 | 57 | 79 |
| MUSICA | 196 | 158 | 38 |
| Totales | 2478 | 1146 | 1332 |

INFORMACIÓN INEST

| Tabla de Convenciones | | |
|---|--|------------|
| FACULTAD DE ARTES Y HUMANIDADES | | |
| Color | Programa | Convención |
|  | ARTES VISUALES | ARTES |
|  | COMUNICACIÓN SOCIAL | COMU S |
|  | DERECHO | DEREC |
|  | FILOSOFÍA | FILOS |
|  | LICENCIATURA EN EDUCACIÓN ARTÍSTICA | L. ED ART |
|  | LICENCIATURA EN EDUCACIÓN ARTÍSTICA Y CULTURAL | L.EDU |
|  | MÚSICA | MUSIC |

Ilustración 19. Artes y Humanidades



Ilustración 20. Artes y Humanidades



Según la base de datos de la tabla 18 el programa de Derecho es el de mayor número de estudiantes, con un 47.37% y cuenta con 646 estudiantes de género femenino, las cuales representan el 26.06% de la totalidad de estudiantes de la facultad. Seguido de comunicación Social con 30.9%; estos son los programas más representativos para la facultad de Arte y Humanidades.

- **Facultad de Ciencias Agrarias.**

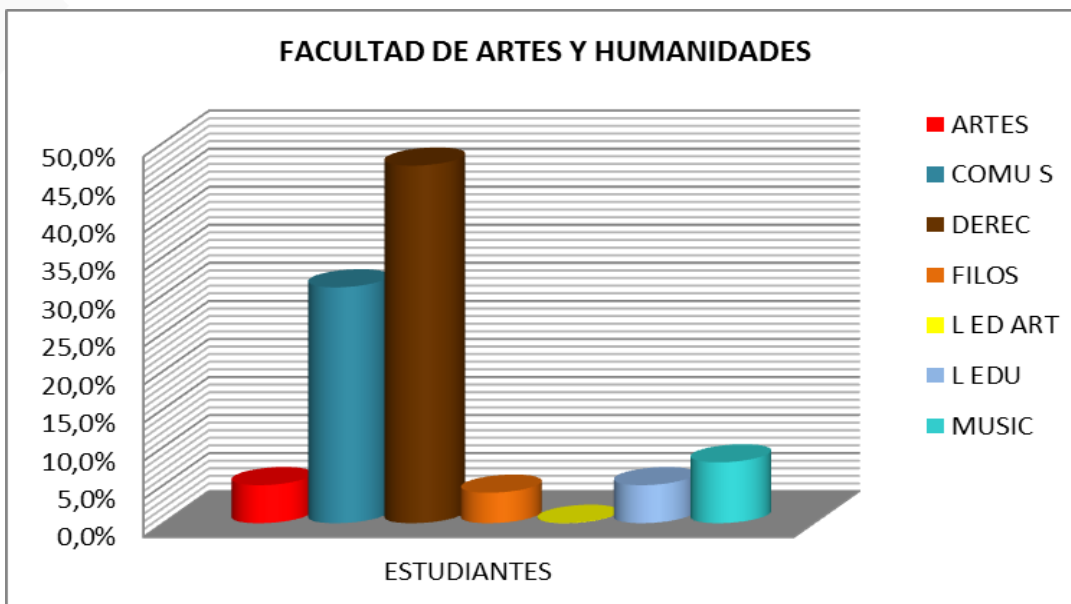
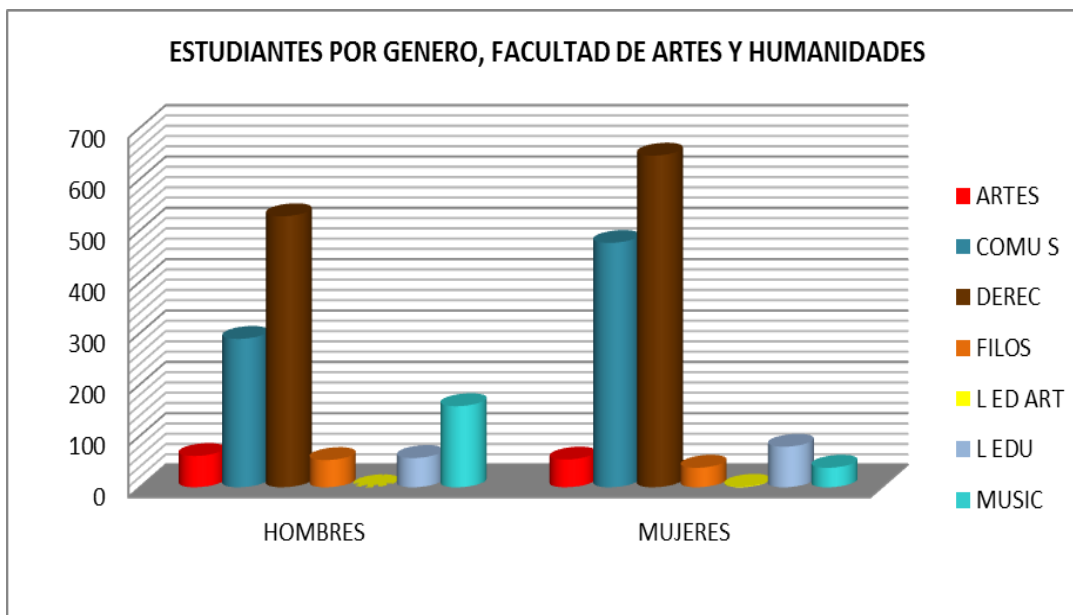
Tabla 19. Ciencias Agrarias.

| Tabla de Datos | | | |
|-------------------------------|-------------|---------|---------|
| FACULTAD DE CIENCIAS AGRARIAS | | | |
| Programa | Estudiantes | Hombres | Mujeres |
| INGENIERÍA AGRONÓMICA | 334 | 221 | 113 |
| MEDICINA VETERINARIA | 467 | 257 | 210 |
| ZOOTECNIA | 294 | 164 | 130 |
| Totales | 1095 | 642 | 453 |

INFORMACIÓN INEST

Tabla de Convenciones

| FACULTAD DE CIENCIAS AGRARIAS | | |
|--------------------------------------|-----------------------|------------|
| Color | Programa | Convención |
| ■ | INGENIERÍA AGRONÓMICA | ING AGR |
| ■ | MEDICINA VETERINARIA | MED VET |
| ■ | ZOOTECNIA | ZOOTE |

Ilustración 21. Ciencias Agrarias.

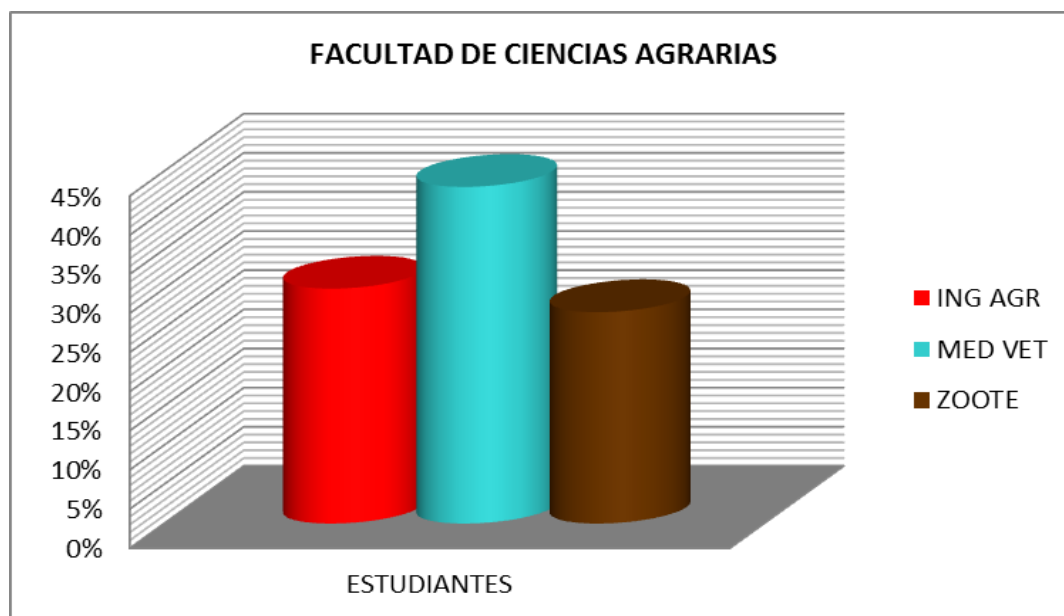

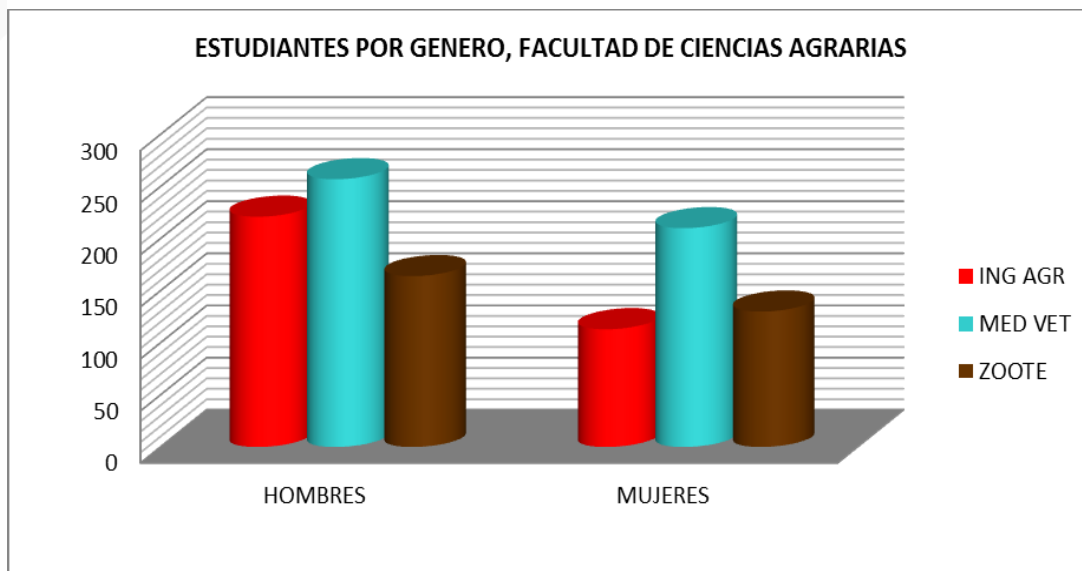

Según la información de la tabla 19, el programa con mayor demanda es el de Medicina Veterinaria, con un porcentaje de estudiantes de 42.6%, seguida por Ingeniería Agronómica con 30.5%.

Se evidencia que existe mayor presencia de estudiantes de sexo masculino, con un 58.6% de la totalidad de los estudiante de la Facultad de Ciencias Agrarias, de los cuales se observa mayor número de varones en el programa de Medicina Veterinaria.

- **Facultad de Ciencias Básicas.**

Tabla 20. Ciencias Básicas

| Tabla de Datos | | | | |
|------------------------------|-------------|---------|---------|--|
| FACULTAD DE CIENCIAS BÁSICAS | | | | |
| Programa | Estudiantes | Hombres | Mujeres | |
| BIOLOGIA | 177 | 70 | 107 | |
| FISICA | 110 | 81 | 29 | |
| GEOLOGIA | 202 | 124 | 78 | |
| MATEMÁTICA APLICADA | 29 | 11 | 18 | |
| MICROBIOLOGIA | 233 | 62 | 171 | |
| QUIMICA | 70 | 37 | 33 | |
| Totales | 821 | 385 | 436 | |

INFORMACIÓN INEST

| Tabla de Convenciones | | |
|---|---------------------|------------|
| FACULTAD DE CIENCIAS BÁSICAS | | |
| Co... | Programa | Convención |
|  | BIOLOGIA | BIOLO |
|  | FISICA | FISICA |
|  | GEOLOGIA | GEOLO |
|  | MATEMÁTICA APLICADA | MATEM |
|  | MICROBIOLOGIA | MICROB |
|  | QUIMICA | QUIMIC |

Ilustración 24. Ciencias Básicas.



Ilustración 23. Ciencias Básicas.



Para la facultad de Ciencias Básicas, en la ilustración 23 se puede observar que el programa con mayor número de estudiantes es el de Microbiología con un 28.4% de la totalidad de los estudiantes del programa.

En la ilustración 24, muestra que el programa con mayor número de estudiantes mujeres, es el de Microbiología, seguido del programa de Biología.

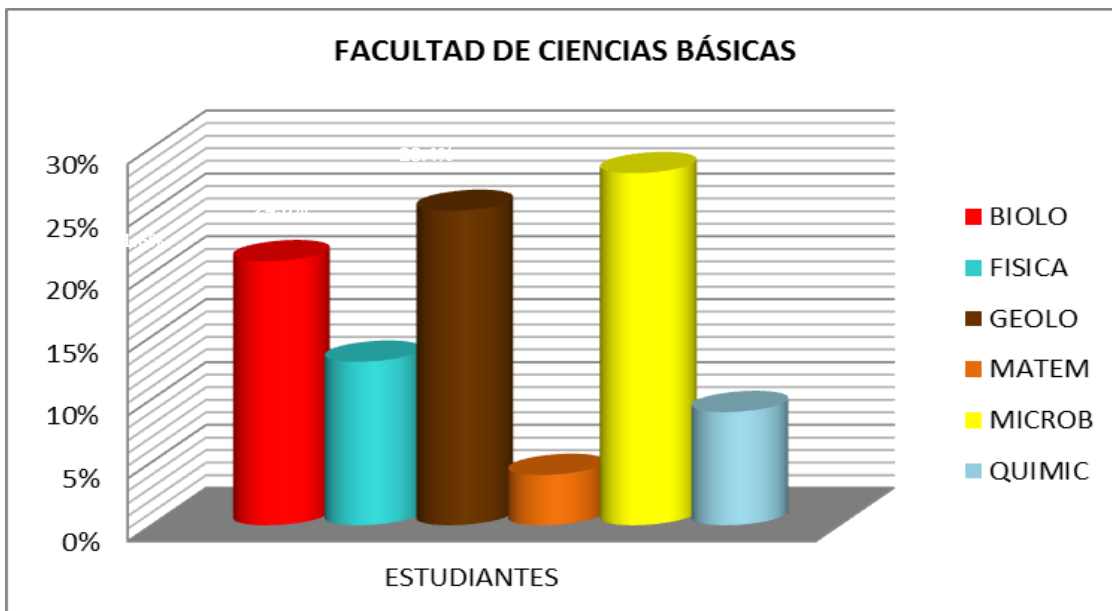
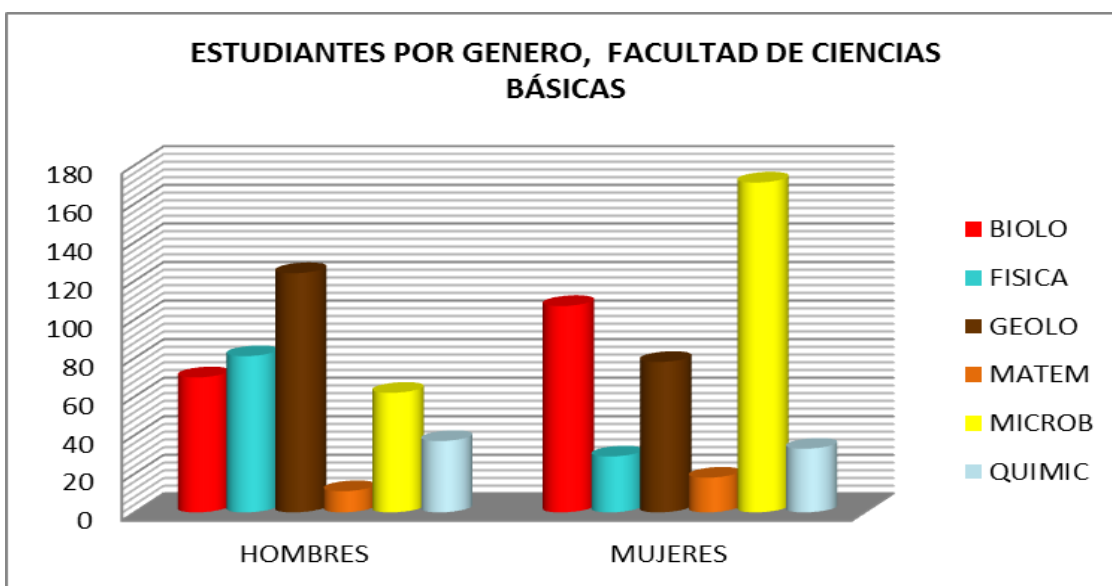
- **Facultad de Ciencias de la Educación.**

Tabla 21. Ciencias de la Educación.

| FACULTAD DE CIENCIAS DE LA EDUCACIÓN | | | |
|--|-------------|-------------|-------------|
| Programa | Estudiantes | Hombres | Mujeres |
| LICENCIATURA PEDAGOGIA INFANTIL | 1241 | 31 | 1210 |
| LICENCIATURA EDUCACIÓN INFANTIL | 70 | 5 | 65 |
| LICENCIATURA EN CIENCIAS SOCIALES Y DESARROLLO LOCAL | 148 | 81 | 67 |
| LICENCIATURA EN EDUCACION BASICA CON ENFASIS EN CIENCIAS NATURALES Y EDUCACION AMBIENTAL | 1 | 1 | 0 |
| LICENCIATURA EN EDUCACION BASICA CON ENFASIS EN EDUCACION FISICA, RECREACION Y DEPORTES | 3088 | 2422 | 666 |
| LICENCIATURA EN EDUCACION BASICA ENFASIS EN CIENCIAS SOCIALES | 1 | 1 | 0 |
| LICENCIATURA EN EDUCACIÓN FÍSICA RECREACIÓN Y DEPORTES | 72 | 62 | 10 |
| LICENCIATURA EN LENGUA CASTELLANA Y COMUNICACION | 693 | 178 | 515 |
| LICENCIATURA EN LENGUAS EXTRANJERAS: INGLES-FRANCES | 534 | 193 | 341 |
| Totales | 5848 | 2974 | 2874 |

| Tabla de Convenciones | | |
|--------------------------------------|--|------------|
| FACULTAD DE CIENCIAS DE LA EDUCACIÓN | | |
| Co... | Programa | Convención |
| | LICENCIATURA PEDAGOGIA INFANTIL | L. PEDA |
| | LICENCIATURA EDUCACIÓN INFANTIL | L. PEDA |
| | LICENCIATURA EN CIENCIAS SOCIALES Y DESARROLLO LOCAL | L. CIEN |
| | LICENCIATURA EN EDUCACION BASICA CON ENFASIS EN CIENCIAS NATURALES Y EDUCACION AMBIENTAL | |
| | LICENCIATURA EN EDUCACION BASICA CON ENFASIS EN EDUCACION FISICA, RECREACION Y DEPORTES | ED FIS |
| | LICENCIATURA EN EDUCACION BASICA ENFASIS EN CIENCIAS SOCIALES | L. CIEN |
| | LICENCIATURA EN EDUCACIÓN FÍSICA RECREACIÓN Y DEPORTES | L. EFRD |
| | LICENCIATURA EN LENGUA CASTELLANA Y COMUNICACION | L. LENG |
| | LICENCIATURA EN LENGUAS EXTRANJERAS: INGLES-FRANCES | L. LENEX |

Ilustración 25. Ciencias de la Educación.



Ilustración 26. Ciencias de la Educación.



En la ilustración 25 se evidencia que el programa de Licenciatura en Educación Básica con énfasis en Educación Física, Recreación y Deportes, es el de mayor número de estudiantes con un 53% y el de menor cantidad es Licenciatura en Educación Básica con énfasis en Ciencias Naturales y Educación Ambiental, junto con el programa de Licenciatura en Educación Básica con énfasis en Ciencias Sociales, con un 0.02% de estudiantes, los cuales son solo hombres.

En la gráfica 26 se puede observar que el programa de Licenciatura en Educación Básica con énfasis en Educación Física, Recreación y Deportes, en su mayoría son hombres.

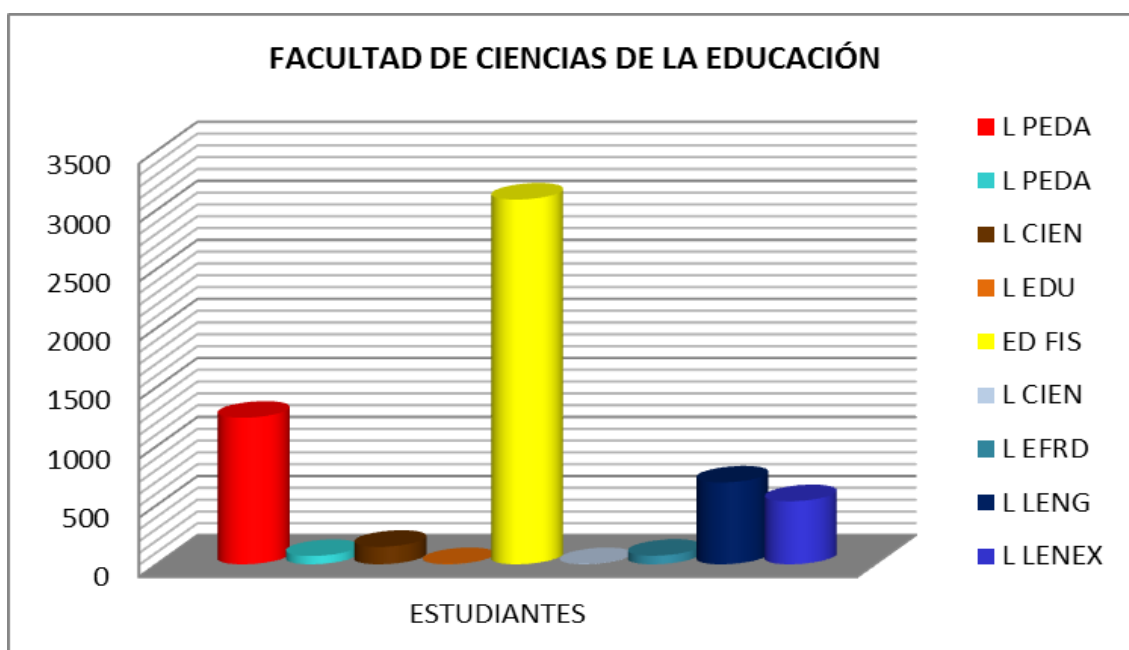
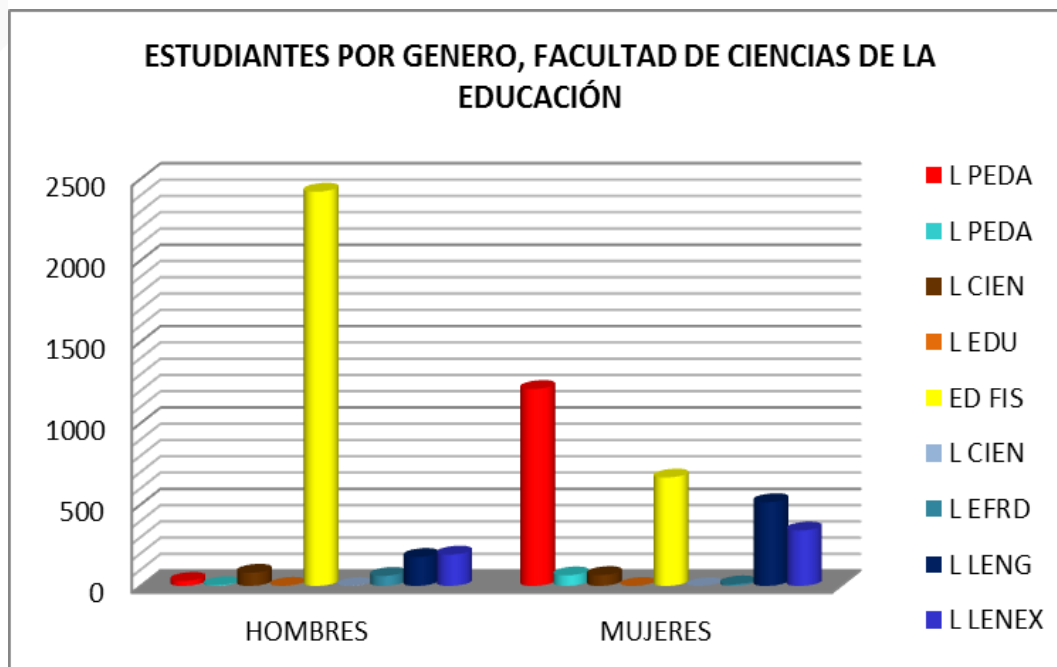
- **Facultad de Ciencias de la Salud.**

Tabla 22. Ciencias de la Salud

| Tabla de Datos | | | |
|-------------------------------------|-------------|------------|-------------|
| FACULTAD DE CIENCIAS DE LA SALUD | | | |
| Programa | Estudiantes | Hombres | Mujeres |
| BACTERIOLOGIA Y LABORATORIO CLINICO | 263 | 70 | 193 |
| ENFERMERIA | 193 | 53 | 140 |
| FISIOTERAPIA | 263 | 47 | 216 |
| FONOAUDIOLOGIA | 282 | 57 | 225 |
| MEDICINA | 682 | 312 | 370 |
| NUTRICION Y DIETETICA | 629 | 115 | 514 |
| PSICOLOGIA | 1397 | 315 | 1082 |
| TERAPIA OCUPACIONAL | 239 | 27 | 212 |
| Totales | 3948 | 996 | 2952 |

INFORMACIÓN INEST

Tabla de Convenciones









| FACULTAD DE CIENCIAS DE LA SALUD | | |
|---|-------------------------------------|------------|
| Co... | Programa | Convención |
|  | BACTERIOLOGIA Y LABORATORIO CLINICO | BACT |
|  | ENFERMERIA | ENFER |
|  | FISIOTERAPIA | FISIOT |
|  | FONOAUDIOLOGIA | FONOAD |
|  | MEDICINA | MEDIC |
|  | NUTRICION Y DIETETICA | NUTRIC |
|  | PSICOLOGIA | PSICO |
|  | TERAPIA OCUPACIONAL | TERAP |

Ilustración 27. Ciencias de la Salud



Ilustración 28. Ciencias de la Salud



Para la facultad de Ciencias de la Salud, el programa con mayor número de estudiantes es el de Psicología con un 35.4%, según la tabla de datos número 22.

En la ilustración N° 28, se puede evidenciar que en todos los programas de la facultad, predomina el género femenino.

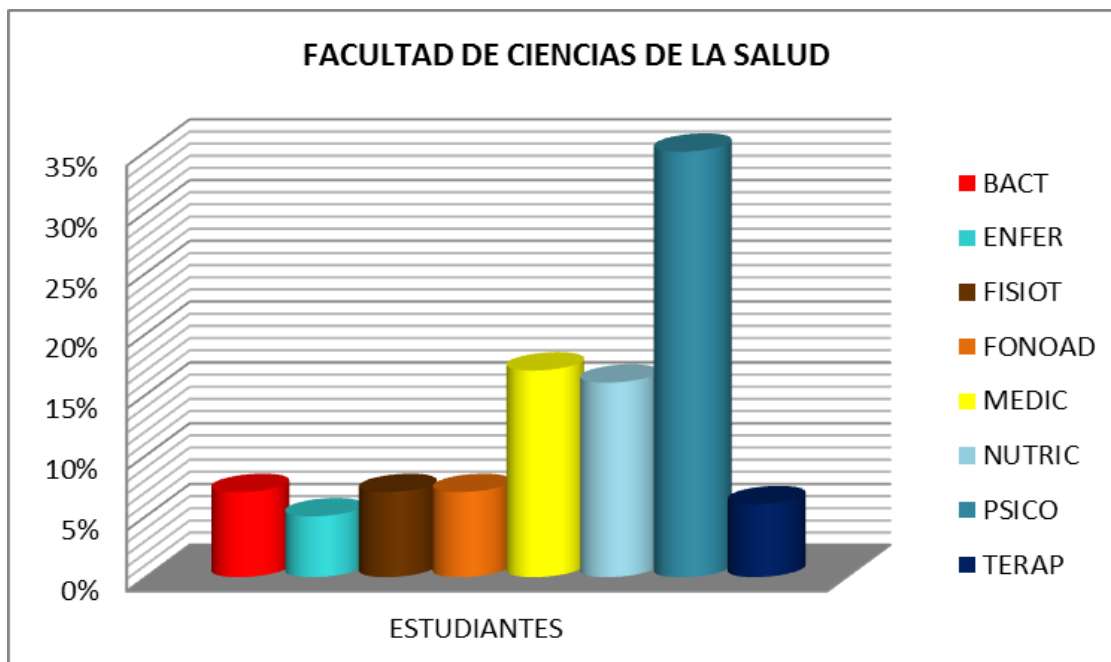
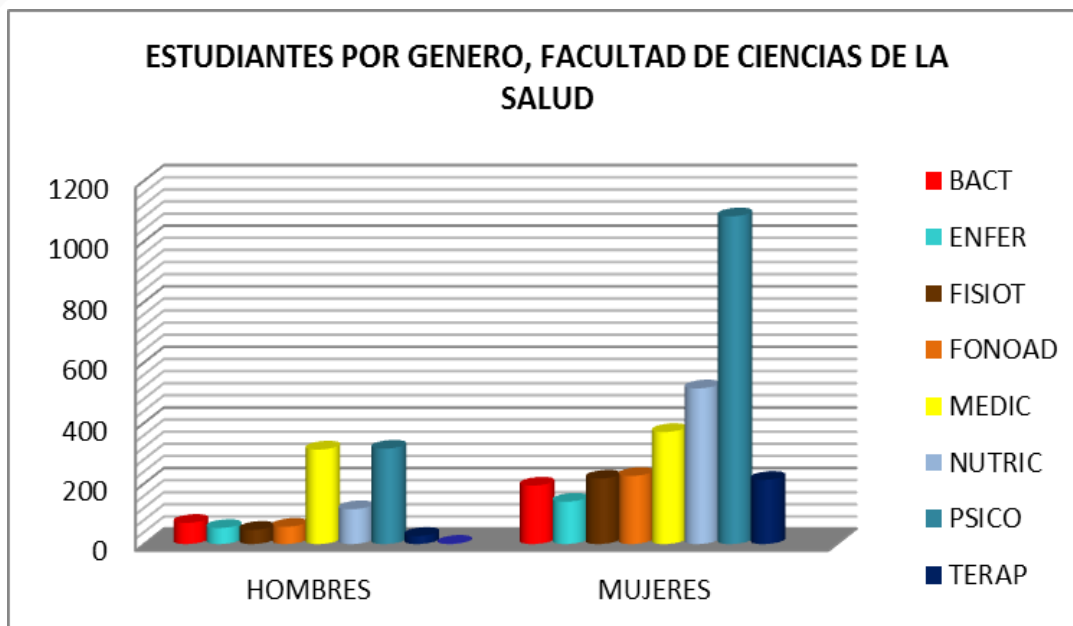
- **Facultad de Ciencias Económicas y Empresariales.**

Tabla 23. Ciencias Económicas y Empresariales

| Tabla de Datos | | | |
|---|-------------|-------------|-------------|
| FACULTAD DE CIENCIAS ECONOMICAS Y EMPRESARIALES | | | |
| Programa | Estudiantes | Hombres | Mujeres |
| ADMINISTRACION COMERCIAL Y DE SISTEMAS | 2 | 1 | 1 |
| ADMINISTRACION DE EMPRESAS | 1358 | 507 | 851 |
| ADMINISTRACION DE SISTEMAS INFORMATICOS | 6 | 1 | 5 |
| CONTADURIA PUBLICA | 1737 | 473 | 1264 |
| ECONOMIA | 380 | 196 | 184 |
| Totales | 3483 | 1178 | 2305 |

INFORMACIÓN INEST

| Tabla de Convenciones | | |
|---|---|------------|
| FACULTAD DE CIENCIAS ECONOMICAS Y EMPRESARIALES | | |
| Co... | Programa | Convención |
|  | ADMINISTRACION COMERCIAL Y DE SISTEMAS | |
|  | ADMINISTRACION DE EMPRESAS | ADM EM |
|  | ADMINISTRACION DE SISTEMAS INFORMATICOS | |
|  | CONTADURIA PUBLICA | CONT P |
|  | ECONOMIA | ECONO |

Ilustración 29. Ciencias Económicas y Empresariales



Ilustración 30. Ciencias Económicas y Empresariales



En la facultad de Ciencias Económicas y Empresariales, el programa más representativo es Contaduría Pública con un 50% de estudiantes, seguido por el programa Administración de Empresas con 38.9%, en un tercer lugar se encuentra el programa de Economía con 10.9% de estudiantes.

En la ilustración 30, se puede observar que en esta facultad predomina el género femenino, el programa con mayor número de estudiantes mujeres es Contaduría Pública.

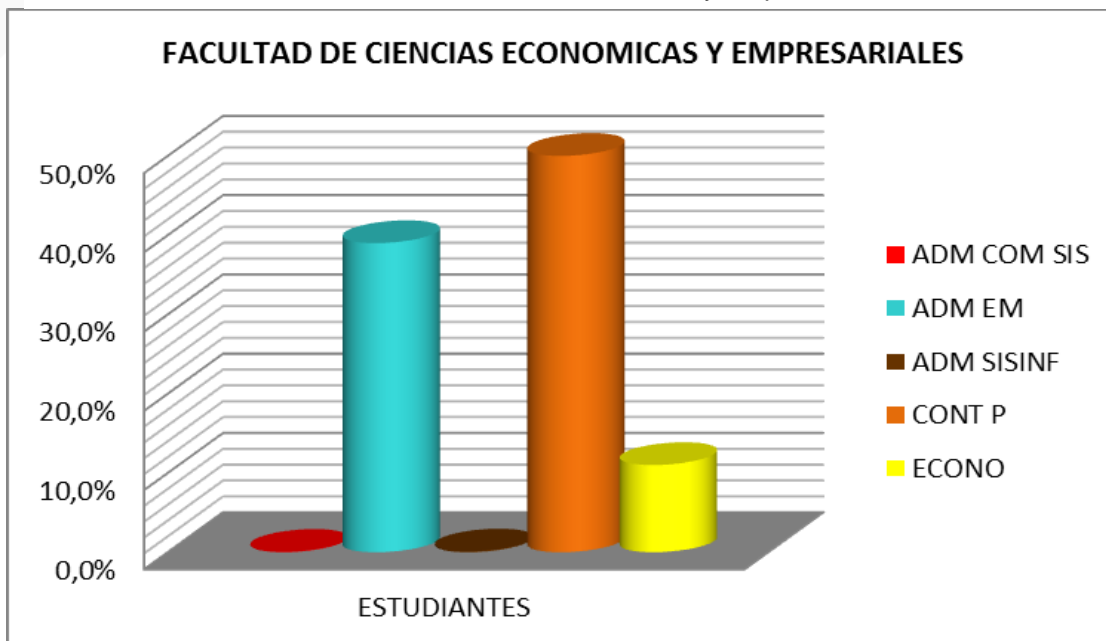
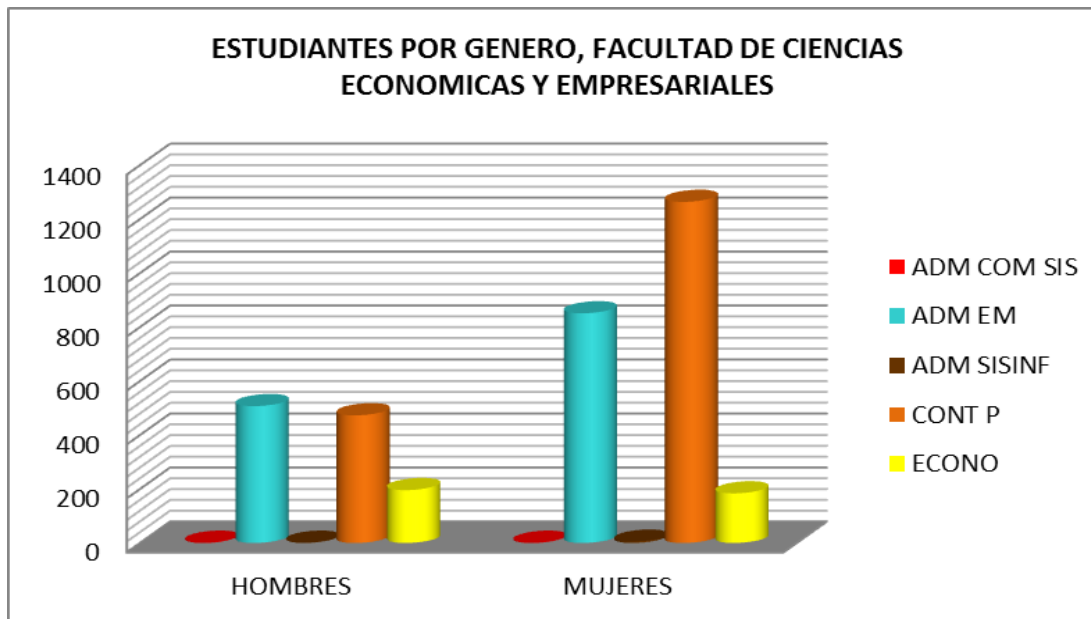
- **Facultad de Ingenierías y Arquitectura.**

Tabla 24. Ingenierías y Arquitectura

| Tabla de Datos | | | | |
|---|-------------|-------------|-------------|--|
| FACULTAD DE INGENIERÍAS Y ARQUITECTURA | | | | |
| Programa | Estudiantes | Hombres | Mujeres | |
| ARQUITECTURA | 908 | 565 | 343 | |
| DISEÑO INDUSTRIAL | 357 | 194 | 163 | |
| INGENIERIA AMBIENTAL | 535 | 238 | 297 | |
| INGENIERIA CIVIL | 661 | 456 | 205 | |
| INGENIERIA DE ALIMENTOS | 310 | 112 | 198 | |
| INGENIERIA DE SISTEMAS | 372 | 316 | 56 | |
| INGENIERIA ELECTRICA | 555 | 492 | 63 | |
| INGENIERIA ELECTRONICA | 247 | 217 | 30 | |
| INGENIERIA EN TELECOMUNICACIONES | 297 | 226 | 71 | |
| INGENIERIA INDUSTRIAL | 1260 | 676 | 584 | |
| INGENIERIA MECANICA | 341 | 317 | 24 | |
| INGENIERIA MECATRONICA | 603 | 549 | 54 | |
| INGENIERIA QUÍMICA | 318 | 164 | 154 | |
| TÉCNICO PROFESIONAL EN INSTRUMENTACIÓN Y CONTROL DE PROCESOS INDUSTRIALES | 330 | 218 | 112 | |
| TÉCNICO PROFESIONAL EN MANTENIMIENTO DE MAQUINARIA Y EQUIPOS INDUSTRIALES | 167 | 131 | 36 | |
| TECNOLOGIA DE ALIMENTOS | 1 | 1 | 0 | |
| TECNOLOGÍA EN AUTOMATIZACIÓN INDUSTRIAL | 23 | 19 | 4 | |
| TECNOLOGIA EN GESTION DE MANTENIMIENTO INDUSTRIAL | 19 | 19 | 0 | |
| Totales | 7304 | 4910 | 2394 | |

INFORMACIÓN INEST

Tabla de Convenciones

| FACULTAD DE INGENIERÍAS Y ARQUITECTURA | | |
|---|---|------------|
| Co... | Programa | Convención |
|  | ARQUITECTURA | ARQUI |
|  | DISEÑO INDUSTRIAL | DIS IND |
|  | INGENIERIA AMBIENTAL | ING AMB |
|  | INGENIERIA CIVIL | ING CIV |
|  | INGENIERIA DE ALIMENTOS | ING ALI |
|  | INGENIERIA DE SISTEMAS | ING SIS |
|  | INGENIERIA ELECTRICA | ING ELE |
|  | INGENIERIA ELECTRONICA | ING ELE |
|  | INGENIERIA EN TELECOMUNICACIONES | ING TEL |
|  | INGENIERIA INDUSTRIAL | ING INDUS |
|  | INGENIERIA MECANICA | ING MEC |
|  | INGENIERIA MECATRONICA | ING MTR |
|  | INGENIERÍA QUÍMICA | ING QUI |
|  | TÉCNICO PROFESIONAL EN INSTRUMENTACIÓN Y CONTROL DE PROCESOS INDUSTRIALES | T. INST |
|  | TÉCNICO PROFESIONAL EN MANTENIMIENTO DE MAQUINARIA Y EQUIPOS INDUSTRIALES | T. MANT |
|  | TECNOLOGIA DE ALIMENTOS | TEC ALI |
|  | TECNOLOGÍA EN AUTOMATIZACIÓN INDUSTRIAL | TEC AUT |
|  | TECNOLOGIA EN GESTION DE MANTENIMIENTO INDUSTRIAL | TEC GES |

Ilustración 31. Ingenierías y Arquitectura



Ilustración 32. Ingenierías y Arquitectura



Los programas de la facultad de Ingenierías y Arquitectura se presentan con porcentajes muy similares, pero los más representativos, son Ingeniería Industrial con 17.2%, Arquitectura 12.4%, Ingeniería Civil 9.0% e Ingeniería Mecatrónica con 8.3%, los cuales ocupan los cuatro primeros puestos de la tabla de datos número 24.

Según la ilustración 32, en esta facultad, predomina el género masculino los cuales representan el 67.2% de la totalidad de los estudiantes.

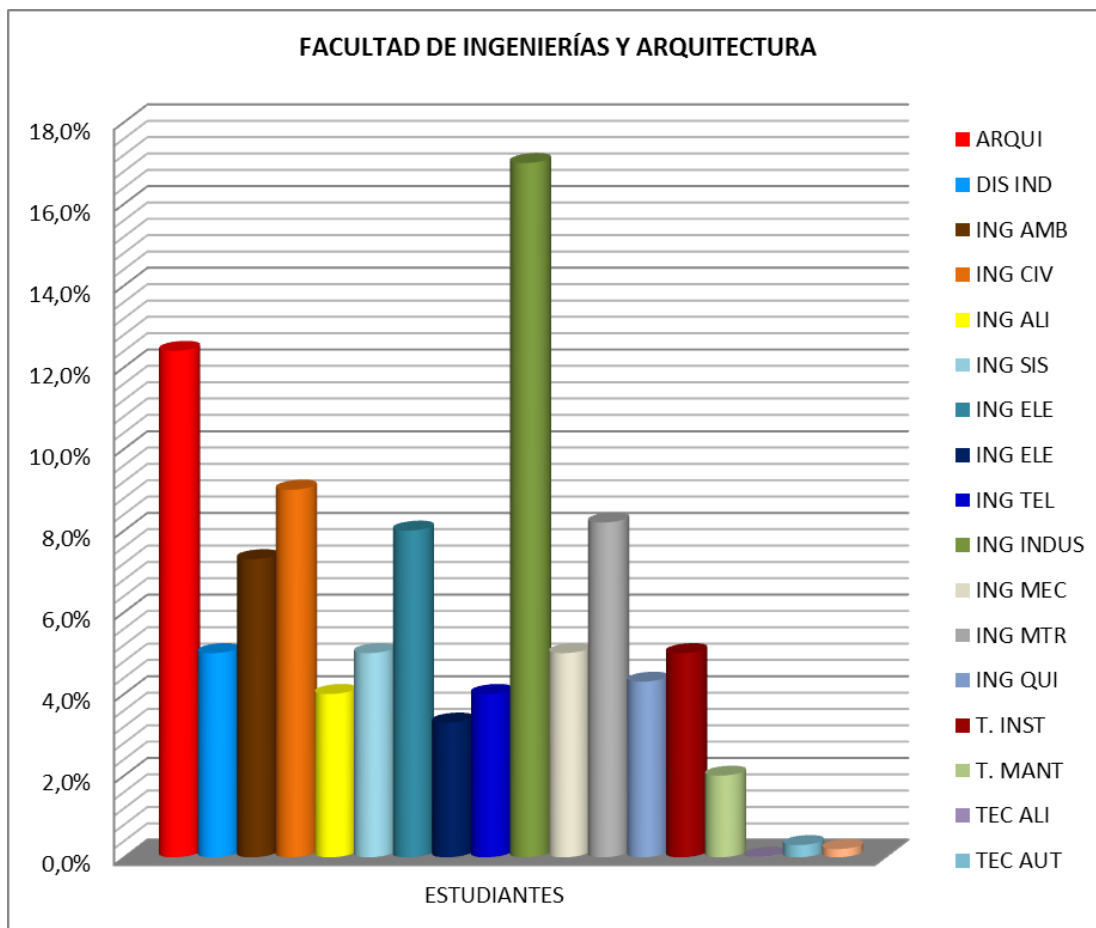
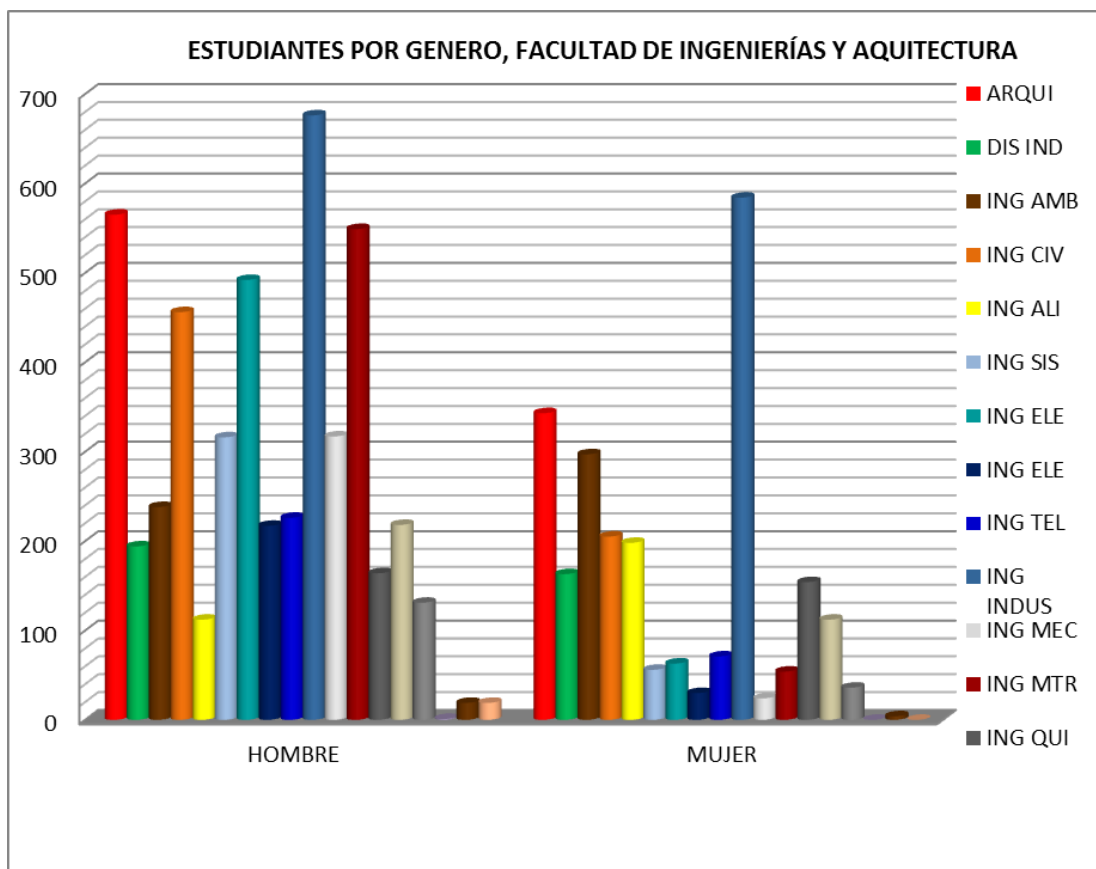
- **Estudiantes pregrado por facultad y género.**

Cantidad de estudiantes de pregrado clasificados de acuerdo a su facultad y género

Tabla 25. Género Estudiantes pregrado por facultad

| Tabla de Datos | | | |
|---|-------------|---------|---------|
| Estudiantes pregrado por facultad | | | |
| Facultad | Estudiantes | Hombres | Mujeres |
| FACULTAD DE ARTES Y HUMANIDADES | 2478 | 1146 | 1332 |
| FACULTAD DE CIENCIAS AGRARIAS | 1095 | 642 | 453 |
| FACULTAD DE CIENCIAS BÁSICAS | 821 | 385 | 436 |
| FACULTAD DE CIENCIAS DE LA EDUCACIÓN | 5848 | 2974 | 2874 |
| FACULTAD DE CIENCIAS DE LA SALUD | 3948 | 996 | 2952 |
| FACULTAD DE CIENCIAS ECONOMICAS Y EMPRESARIALES | 3483 | 1178 | 2305 |
| FACULTAD DE INGENIERÍAS Y ARQUITECTURA | 7304 | 4910 | 2394 |
| Totales | 24977 | 12231 | 12746 |

INFORMACIÓN INEST

Tabla de Convenciones

| Convenciones Facultades | |
|---|------------|
| Facultad | Convención |
| FACULTAD DE ARTES Y HUMANIDADES | F. ARTES |
| FACULTAD DE CIENCIAS AGRARIAS | F. AGRA |
| FACULTAD DE CIENCIAS BÁSICAS | F. BASI |
| FACULTAD DE CIENCIAS DE LA EDUCACIÓN | F. EDU |
| FACULTAD DE CIENCIAS DE LA SALUD | F. SALU |
| FACULTAD DE CIENCIAS ECONÓMICAS Y EMPRESARIALES | F. ECON |
| FACULTAD DE INGENIERÍAS Y ARQUITECTURA | F. ING |

Ilustración 33. Género Estudiantes pregrado por facultad

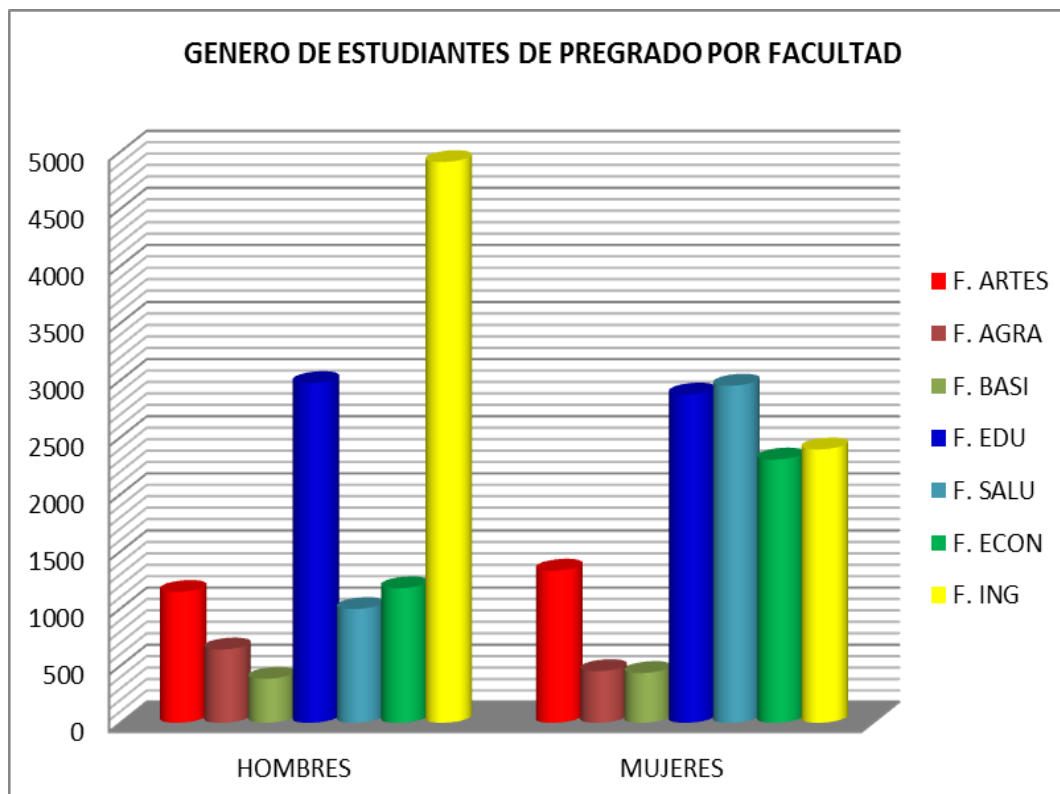

Como se puede observar, el género femenino, es el que predomina en la Universidad de Pamplona, aunque en la ilustración 33, los hombres presentan un pico en la Facultad de Ingeniería y Arquitectura, las mujeres tienen una constante en todas las Facultades, representando un 51% del total de los estudiantes.

- **Estudiantes pregrado por metodología.**

Cantidad de estudiantes de pregrado clasificados según su metodología.

Tabla 26. Estudiantes pregrado por metodología

| Tabla de Datos | |
|--------------------------------------|--------------|
| Estudiantes pregrado por metodología | |
| Metodología | Estudiantes |
| Presencial | 21192 |
| Distancia | 3785 |
| Total | 24977 |

INFORMACIÓN INEST

Ilustración 34. Estudiantes pregrado por metodología

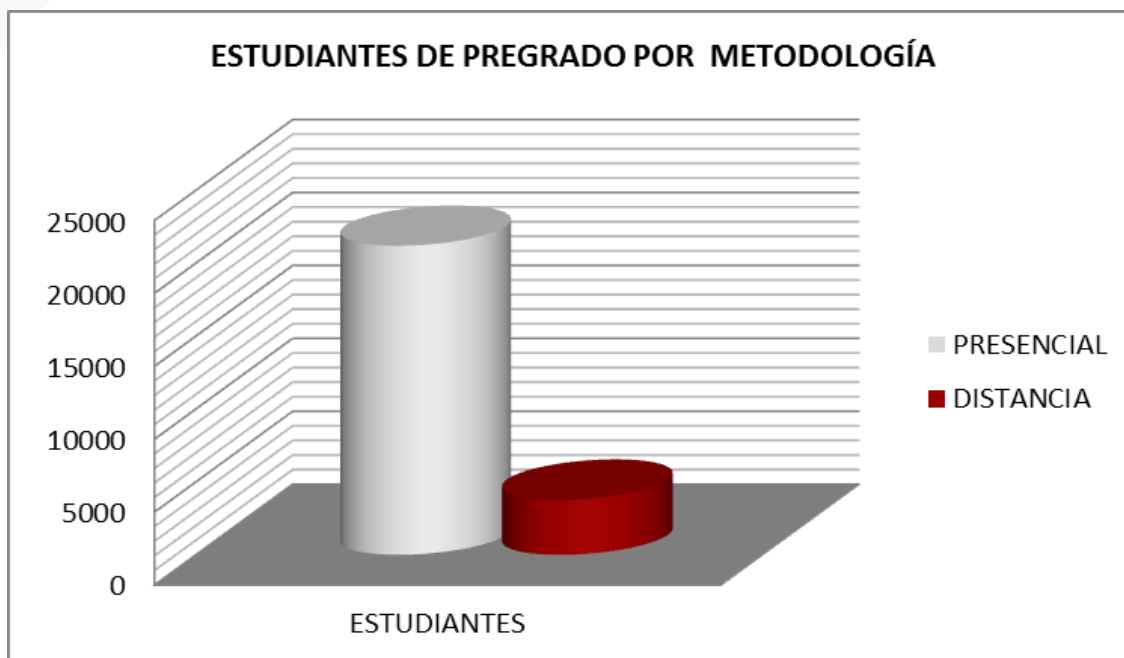

Según los datos de la tabla de datos 26, el 85% de estudiantes son de modalidad presencial y un 15% son de distancia.

- **Estudiantes pregrado según su metodología por facultad académica.**

Cantidad de estudiantes de pregrado clasificados según su facultad académica.

Tabla 27. Estudiantes pregrado según su metodología por facultad académica

Tabla de Datos

| Estudiantes de pregrado según su metodología por facultad académica | | |
|---|-------------|--------------|
| Facultad | Metodología | Estudiantes |
| FACULTAD DE ARTES Y HUMANIDADES | Presencial | 2478 |
| FACULTAD DE CIENCIAS AGRARIAS | Presencial | 1095 |
| FACULTAD DE CIENCIAS BÁSICAS | Presencial | 821 |
| FACULTAD DE CIENCIAS DE LA EDUCACIÓN | Presencial | 3892 |
| FACULTAD DE CIENCIAS DE LA EDUCACIÓN | Distancia | 1956 |
| FACULTAD DE CIENCIAS DE LA SALUD | Presencial | 3948 |
| FACULTAD DE CIENCIAS ECONOMICAS Y EMPRESARIALES | Presencial | 1654 |
| FACULTAD DE CIENCIAS ECONOMICAS Y EMPRESARIALES | Distancia | 1829 |
| FACULTAD DE INGENIERÍAS Y ARQUITECTURA | Presencial | 7304 |
| Total | | 24977 |

INFORMACIÓN INEST

Tabla de Convenciones

| Convenciones Facultades | |
|---|------------|
| Facultad | Convención |
| FACULTAD DE ARTES Y HUMANIDADES | F. ARTES |
| FACULTAD DE CIENCIAS AGRARIAS | F. AGRA |
| FACULTAD DE CIENCIAS BÁSICAS | F. BASI |
| FACULTAD DE CIENCIAS DE LA EDUCACIÓN | F. EDU |
| FACULTAD DE CIENCIAS DE LA SALUD | F. SALU |
| FACULTAD DE CIENCIAS ECONÓMICAS Y EMPRESARIALES | F. ECON |
| FACULTAD DE INGENIERÍAS Y ARQUITECTURA | F. ING |

Ilustración 35. Estudiantes pregrado según su metodología por facultad académica

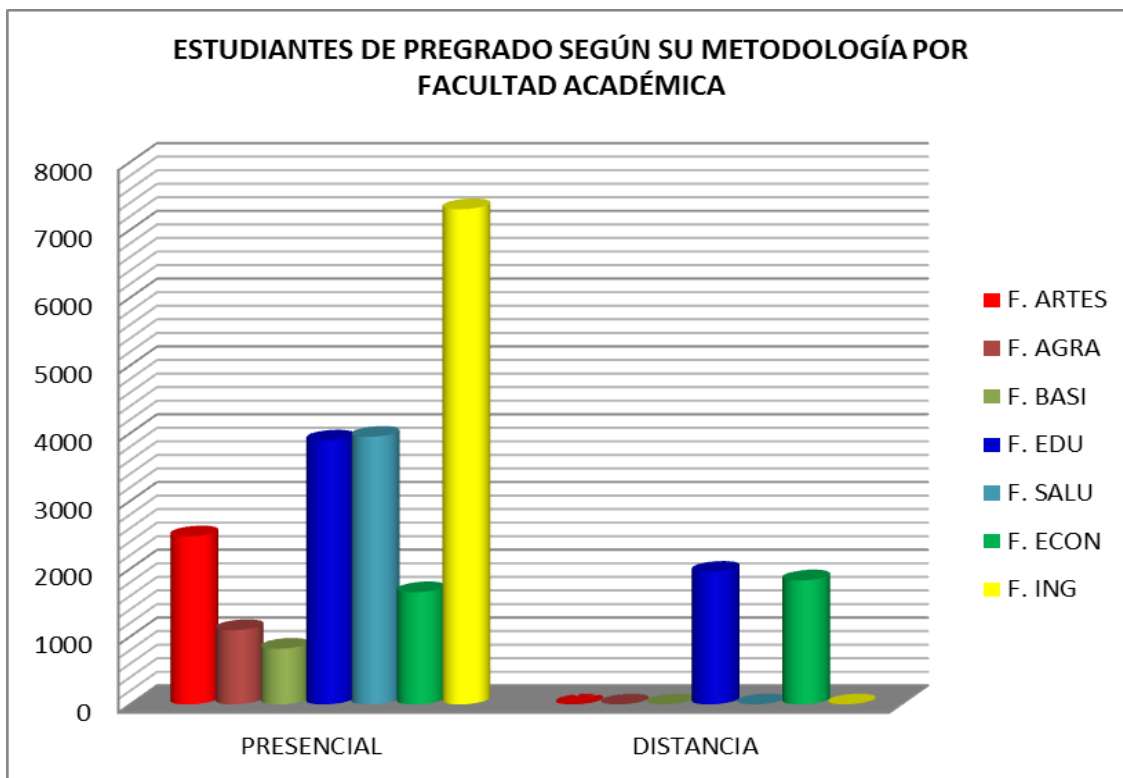

Las Facultades que tienen modalidad presencial y distancia solo son, la Facultad de Educación, con un 67% de estudiantes en modalidad presencial y un 33% en modalidad distancia. La Facultad de Ciencias Económicas y Empresariales, con un 53% en modalidad presencial y un 47% en modalidad distancia.

11.2.3 Estudiantes de pregrado por programa y metodología

Tabla resumen cantidad de estudiantes de pregrado según su programa y modalidad.

- Facultad de Artes y Humanidades**

Tabla 28. Facultad de Artes y Humanidades

| FACULTAD DE ARTES Y HUMANIDADES | | | |
|--|------------|-------------------|----------|
| PROGRAMA | MODALIDAD | SEDE | CANTIDAD |
| ARTES VISUALES | Presencial | Pamplona | 115 |
| COMUNICACIÓN SOCIAL | Presencial | Pamplona | 298 |
| | Presencial | Villa del Rosario | 467 |
| DERECHO | Presencial | Pamplona | 634 |
| | Presencial | Villa del Rosario | 540 |
| FILOSOFÍA | Presencial | Pamplona | 91 |
| LIC. EN EDUCACIÓN ARTÍSTICA | Presencial | Cúcuta | 1 |
| LIC. EN EDUCACIÓN ARTÍSTICA Y CULTURAL | Presencial | Cúcuta | 136 |
| MÚSICA | Presencial | Pamplona | 196 |

INFORMACIÓN INEST

Tabla 29. Facultad de Ciencias Agrarias.

| FACULTAD DE CIENCIAS AGRARIAS | | | |
|-------------------------------|------------|-------------------|----------|
| PROGRAMA | MODALIDAD | SEDE | CANTIDAD |
| INGENIERÍA AGRONÓMICA | Presencial | Pamplona | 334 |
| MEDICINA VETERINARIA | Presencial | Pamplona | 467 |
| ZOOTECNIA | Presencial | Pamplona | 161 |
| | Presencial | Villa del Rosario | 133 |

INFORMACIÓN INEST

Tabla 30. Facultad de Ciencias Básicas

| FACULTAD DE CIENCIAS BÁSICAS | | | |
|------------------------------|------------|-------------------|----------|
| PROGRAMA | MODALIDAD | SEDE | CANTIDAD |
| BIOLOGÍA | Presencial | Pamplona | 177 |
| FÍSICA | Presencial | Pamplona | 110 |
| GEOLOGÍA | Presencial | Villa del Rosario | 202 |
| MATEMÁTICA APLICADA | Presencial | Pamplona | 29 |
| MICROBIOLOGÍA | Presencial | Pamplona | 233 |
| QUÍMICA | Presencial | Pamplona | 70 |

INFORMACIÓN INEST

Tabla 31. Facultad de Ciencias de la Educación

| FACULTAD DE CIENCIAS DE LA EDUCACIÓN | | | |
|--|------------|-------------|----------|
| PROGRAMA | MODALIDAD | SEDE | CANTIDAD |
| LICENCIATURA PEDAGÓGICA INFANTIL | Presencial | Cúcuta | 858 |
| | Presencial | Pamplona | 383 |
| LICENCIATURA EN EDUCACIÓN INFANTIL | Presencial | Cúcuta | 31 |
| | Presencial | Pamplona | 39 |
| LICENCIATURA EN CIENCIAS SOCIALES Y DESARROLLO LOCAL | Presencial | Pamplona | 148 |
| LICENCIATURA EN EDUCACIÓN BÁSICA CON ÉNFASIS EN CIENCIAS NATURALES Y EDUCACIÓN AMBIENTAL | Distancia | Yopal | 1 |
| LICENCIATURA EN EDUCACIÓN BÁSICA CON | | Bogotá D.C | 211 |
| | | Bucaramanga | 257 |
| | | Cajicá | 86 |



| | | | |
|--|------------|-------------------|-----|
| ÉNFASIS EN EDUCACIÓN FÍSICA RECREACIÓN Y DEPORTE | Distancia | Cáqueza | 22 |
| | | Cartagena | 304 |
| | | Cúcuta | 427 |
| | | Duitama | 26 |
| | | Nocaima | 6 |
| | | Riohacha | 2 |
| | | Santa Marta | 222 |
| | | Simijica | 7 |
| | | Tausa | 84 |
| | | Valledupar | 222 |
| | | Yopal | 74 |
| | | Cúcuta | 279 |
| LICENCIATURA EN EDUCACIÓN BÁSICA CON ÉNFASIS EN CIENCIAS SOCIALES | Presencial | Pamplona | 641 |
| | | Villa del Rosario | 218 |
| | | | |
| LICENCIATURA EN EDUCACIÓN FÍSICA, RECREACIÓN Y DEPORTES | Distancia | Valledupar | 1 |
| | | | |
| | | | |
| LICENCIATURA EN LENGUA CASTELLANA Y COMUNICACIÓN. | Presencial | Pamplona | 34 |
| | | Villa del Rosario | 38 |
| | | | |
| | Distancia | Bucaramanga | 1 |
| | | Cartagena | 2 |
| | | Yopal | 1 |
| LICENCIATURA EN LENGUAS EXTRANJERAS INGLÉS- FRANCÉS | Presencial | Cúcuta | 434 |
| | | Pamplona | 255 |
| | | | |

INFORMACIÓN INEST

Tabla 32. Facultad de Ciencias de la Salud

| FACULTAD DE CIENCIA DE LA SALUD | | | |
|-------------------------------------|------------|-------------------|----------|
| PROGRAMA | MODALIDAD | SEDE | CANTIDAD |
| BACTERIOLOGÍA Y LABORATORIO CLÍNICO | Presencial | Pamplona | 263 |
| ENFERMERÍA | Presencial | Pamplona | 193 |
| FISIOTERAPIA | Presencial | Pamplona | 263 |
| FONOAUDIOLOGÍA | Presencial | Pamplona | 278 |
| | | Villa del Rosario | 4 |
| MEDICINA | Presencial | Pamplona | 682 |
| NUTRICIÓN Y DIETÉTICA | Presencial | pamplona | 629 |
| PSICOLOGÍA | Presencial | Pamplona | 669 |
| | | Villa del Rosario | 728 |
| TERAPIA OCUPACIONAL | Presencial | Pamplona | 239 |

INFORMACIÓN INEST

Tabla 33. Facultad de Ciencias Económicas y Empresariales.

| FACULTAD DE CIENCIA ECONÓMICAS Y EMPRESARIALES | | | |
|--|------------|-------------------|----------|
| PROGRAMA | MODALIDAD | SEDE | CANTIDAD |
| ADMINISTRACIÓN COMERCIAL Y DE SISTEMAS | Presencial | Villa del Rosario | 2 |
| | | Bogotá D.C. | 1 |
| | Distancia | Bucaramanga | 106 |
| | | Cali | 3 |
| | | Cartagena | 5 |
| | | Cúcuta | 353 |
| | | Riohacha | 16 |



| | | | |
|---|------------|-----------------------|-----|
| ADMINISTRACIÓN DE EMPRESAS | | San José del Guaviare | 17 |
| | | Santa Marta | 57 |
| | | Valledupar | 149 |
| | | Yopal | 65 |
| | Presencial | Pamplona | 312 |
| | | Villa del Rosario | 274 |
| ADMINISTRACIÓN DE SISTEMAS INFORMÁTICOS | Distancia | Mercaderes | 6 |
| CONTADURÍA PÚBLICA | Distancia | Bogotá D.C. | 26 |
| | | Bucaramanga | 184 |
| | | Cartagena | 29 |
| | | Cúcuta | 318 |
| | | Duitama | 50 |
| | | Riohacha | 12 |
| | | San José del Guaviare | 27 |
| | | Santa Marta | 141 |
| | | Valledupar | 172 |
| | | Yopal | 40 |
| | | Yumbo | 4 |
| | Presencial | Pamplona | 381 |
| | | Villa del Rosario | 353 |
| ECONOMÍA | Distancia | Cúcuta | 47 |
| | | Yopal | 1 |
| | Presencial | Pamplona | 158 |
| | | Villa del Rosario | 174 |

INFORMACIÓN INEST

Tabla 34. Facultad de Ingenierías y Arquitectura

| FACULTAD DE INGENIERÍAS Y ARQUITECTURA | | | |
|---|------------|-------------------|----------|
| PROGRAMA | MODALIDAD | SEDE | CANTIDAD |
| ARQUITECTURA | Presencial | Pamplona | 538 |
| | | Villa del Rosario | 370 |
| DISEÑO INDUSTRIAL | Presencial | Pamplona | 221 |
| | | Villa del Rosario | 136 |
| INGENIERÍA AMBIENTAL | Presencial | Pamplona | 535 |
| INGENIERÍA CIVIL | Presencial | Pamplona | 661 |
| INGENIERIA DE ALIMENTOS | Presencial | Pamplona | 181 |
| | | Villa del Rosario | 129 |
| INGENIERIA DE SISTEMAS | Presencial | Pamplona | 184 |
| | | Villa del Rosario | 188 |
| INGENIERÍA ELÉCTRICA | Presencial | Pamplona | 285 |
| | | Villa del Rosario | 270 |
| INGENIERÍA ELECTRÓNICA | Presencial | Pamplona | 247 |
| INGENIERÍA EN TELECOMUNICACIONES | Presencial | Pamplona | 153 |
| | | Villa del Rosario | 144 |
| INGENIERÍA INDUSTRIAL | Presencial | Pamplona | 675 |
| | | Villa del Rosario | 585 |
| INGENIERÍA MECÁNICA | Presencial | Pamplona | 341 |
| INGENIERÍA MECATRÓNICA | Presencial | Pamplona | 331 |
| | | Villa del Rosario | 272 |
| INGENIERÍA QUÍMICA | Presencial | Pamplona | 318 |
| TECNICO PROFESIONAL EN INSTRUMENTACIÓN Y CONTROL DE PROCESOS INDUSTRIALES | Presencial | Villa del Rosario | 330 |



Caracterización grupos de interés de la Universidad de Pamplona
Rendición de Cuentas – Vigencia 2018



| | | | |
|---|------------|----------------------|-----|
| TECNICO PROFESIONAL EN MANTENIMIENTO DE MAQUINARÍA Y EQUIPO INDUSTRIALES | Presencial | Villa del Rosario | 167 |
| TECNOLOGÍA DE ALIMENTOS | Presencial | Pamplona | 1 |
| TECNOLOGÍA EN AUTOMATIZACIÓN INDUSTRIAL | Presencial | Villa del Rosario | 23 |
| TECNOLOGÍA EN GESTIÓN DE MANTENIMEINTO INDUSTRIAL | Presencial | Villa del Rosario | 19 |

INFORMACIÓN INEST

11.2.4 Estudiantes posgrados

Los estudiantes de Posgrados son aquellos que han culminado su etapa pregrado, en la cual eligieron un área específica en la que profundizaron cinco años y después de graduados, inician su proceso de especialización, maestría o doctorado.

- **Estudiantes posgrado por modalidad.**

Cantidad de estudiantes posgrados de acuerdo a su modalidad.

Tabla 35. Estudiantes posgrado por modalidad

| Estudiantes Posgrado por Modalidad | | | |
|------------------------------------|-------------|------------|------------|
| Modalidad | Estudiantes | Hombres | Mujeres |
| ESPECIALIZACIÓN UNIVERSITARIA | 129 | 41 | 88 |
| MAESTRÍA | 266 | 138 | 128 |
| Totales | 395 | 179 | 216 |

INFORMACIÓN INEST

Ilustración 36. Estudiantes posgrado por modalidad



Ilustración 37. Genero Estudiantes Posgrado por Modalidad



Según la gráfica 36, de los 395 estudiantes de posgrado, son de una Maestría, el 67% y el 33% restante son de una Especialización.

En la Maestría es muy similar la cantidad de hombres y mujeres, según la gráfica 37, a diferencia de una Especialización, se evidencia un mayor número de mujeres, el cual representa el 68% del total de los estudiantes de una Especialización.

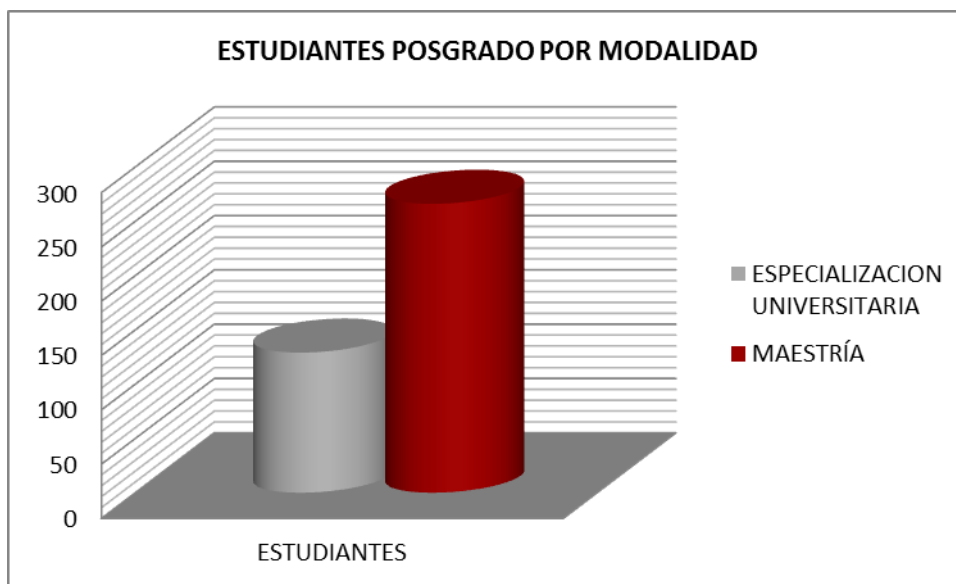
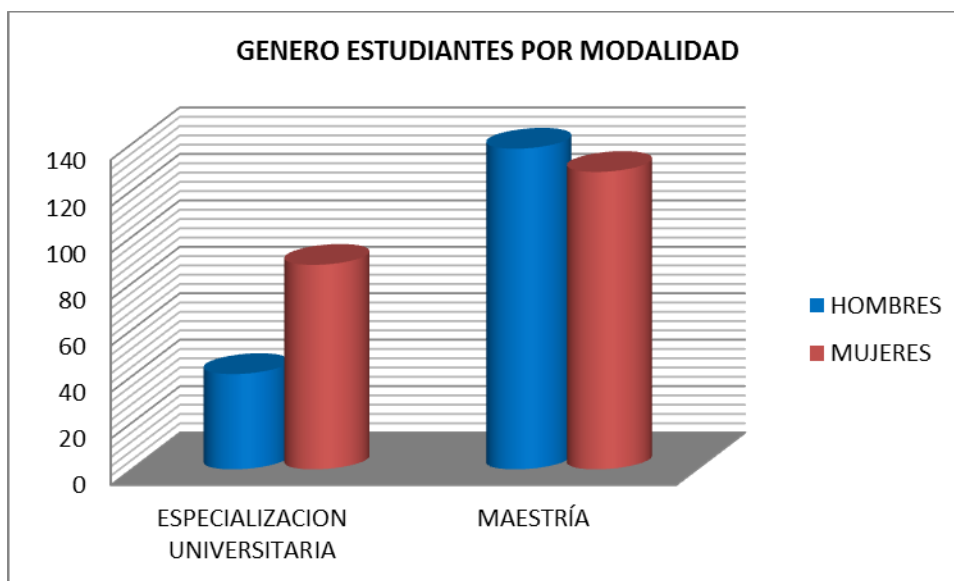
- Estudiantes de posgrado según su facultad y metodología.

Cantidad de estudiantes de posgrados clasificados según su facultad y modalidad.

Tabla 36. Estudiantes de posgrado según su facultad y metodología

| Estudiantes Posgrado Facultad por Modalidad | | | | |
|---|---|-------------|------------|------------|
| Modalidad | Facultad | Estudiantes | Hombres | Mujeres |
| ESPECIALIZACIÓN UNIVERSITARIA | FACULTAD DE ARTES Y HUMANIDADES | 9 | 5 | 4 |
| ESPECIALIZACIÓN UNIVERSITARIA | FACULTAD DE CIENCIAS DE LA EDUCACION | 77 | 19 | 58 |
| ESPECIALIZACIÓN UNIVERSITARIA | FACULTAD DE CIENCIAS ECONOMICAS Y EMPRESARIALES | 4 | 1 | 3 |
| ESPECIALIZACIÓN UNIVERSITARIA | FACULTAD DE INGENIERIAS Y ARQUITECTURA | 39 | 16 | 23 |
| MAESTRÍA | FACULTAD DE ARTES Y HUMANIDADES | 22 | 8 | 14 |
| MAESTRÍA | FACULTAD DE CIENCIAS AGRARIAS | 33 | 17 | 16 |
| MAESTRÍA | FACULTAD DE CIENCIAS BASICAS | 29 | 20 | 9 |
| MAESTRÍA | FACULTAD DE CIENCIAS DE LA EDUCACION | 107 | 54 | 53 |
| MAESTRÍA | FACULTAD DE CIENCIAS ECONOMICAS Y EMPRESARIALES | 33 | 10 | 23 |
| MAESTRÍA | FACULTAD DE INGENIERIAS Y ARQUITECTURA | 42 | 29 | 13 |
| Totales | | 395 | 179 | 216 |

INFORMACIÓN INEST

Tabla de Convenciones

| Convenciones Facultades | |
|---|------------|
| Facultad | Convención |
| FACULTAD DE ARTES Y HUMANIDADES | F. ARTES |
| FACULTAD DE CIENCIAS AGRARIAS | F. AGRA |
| FACULTAD DE CIENCIAS BÁSICAS | F. BASI |
| FACULTAD DE CIENCIAS DE LA EDUCACIÓN | F. EDU |
| FACULTAD DE CIENCIAS ECONÓMICAS Y EMPRESARIALES | F. ECON |
| FACULTAD DE INGENIERÍAS Y ARQUITECTURA | F. ING |

Ilustración 38. Estudiantes de posgrado según su facultad y metodología



Ilustración 39. Estudiantes de posgrado según su facultad y metodología



Según la Ilustración 38 y 39, la Facultad de Educación, es la que posee mayor número de estudiantes, con un 19% en una Especialización y el 27% en una Maestría, del total de los estudiantes de Posgrado.

- **Estudiantes de posgrados por facultad según su modalidad.**

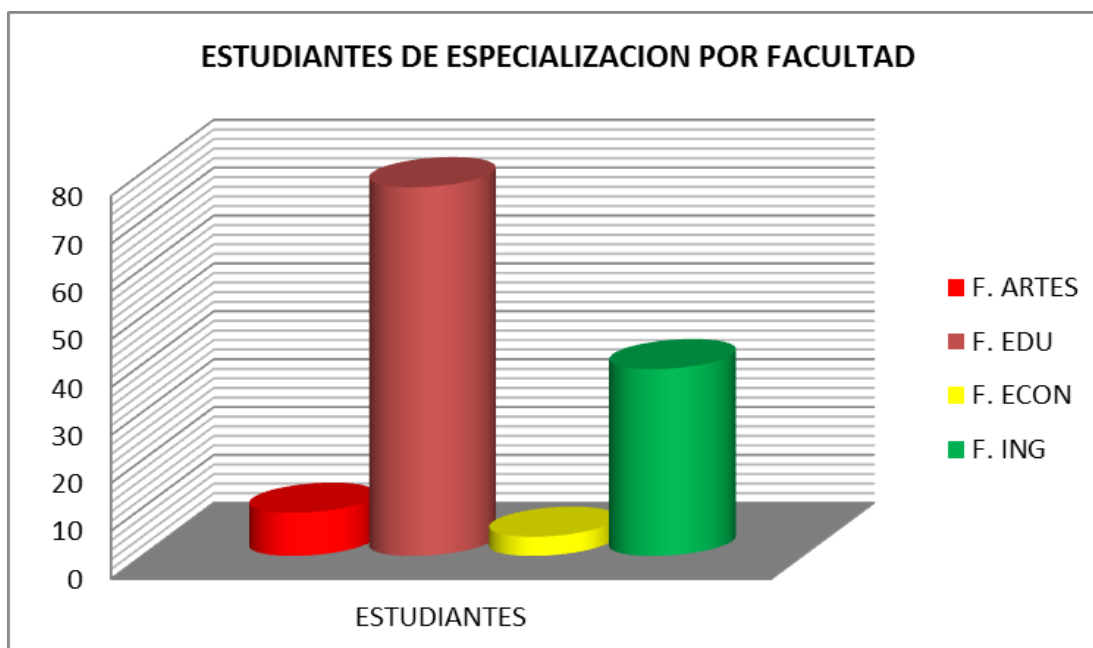
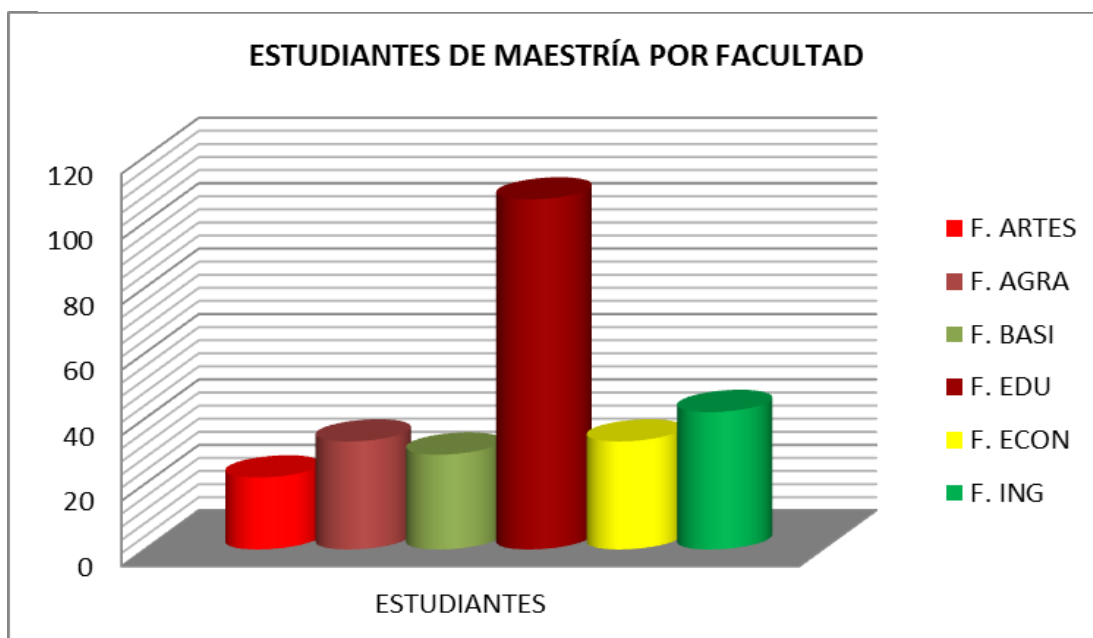
Cantidad de estudiantes posgrados clasificados según su modalidad y facultad.

- **Facultad de Artes y Humanidades.**

Tabla 37. Artes y Humanidades

| Estudiantes Posgrado por Programa | | | |
|--|-------------|---------|---------|
| Programa | Estudiantes | Hombres | Mujeres |
| ESPECIALIZACION EN EDUCACION ARTISTICA | 9 | 5 | 4 |

INFORMACIÓN INEST

Ilustración 40. Artes y Humanidades



El 100% de los estudiantes de posgrado de la facultad de Artes y Humanidades están en la Especialización de Educación Artística.

- **Facultad de Ciencias de la Educación.**

Tabla 38. Ciencias de la Educación

| Estudiantes Posgrado por Programa | | | |
|---|-------------|---------|---------|
| Programa | Estudiantes | Hombres | Mujeres |
| ESPECIALIZACION EN EDUCACION: FORMACION INTEGRAL DE LA INFANCIA | 26 | 2 | 24 |
| ESPECIALIZACION EN EDUCACION PARA LA RECREACION COMUNITARIA | 6 | 5 | 1 |
| ESPECIALIZACION EN EDUCACION: EDUCACION ESPECIAL E INCLUSION SOCIAL | 22 | 1 | 21 |
| ESPECIALIZACION EN PEDAGOGIA UNIVERSITARIA | 23 | 11 | 12 |

INFORMACIÓN INEST

| Tabla de Convenciones | |
|---|------------|
| Convenciones Programas | |
| Programa | Convención |
| ESPECIALIZACION EN EDUCACION: FORMACION INTEGRAL DE LA INFANCIA | E. FORM |
| ESPECIALIZACION EN EDUCACION PARA LA RECREACION COMUNITARIA | E. RECR |
| ESPECIALIZACION EN EDUCACION: EDUCACION ESPECIAL E INCLUSION SOCIAL | E. ESP |
| ESPECIALIZACION EN PEDAGOGIA UNIVERSITARIA | E. PEDA |

Ilustración 41. Ciencias de la Educación



La Facultad de Ciencias de la Educación, cuenta con cuatro (4) Especializaciones.

El programa con menor número de estudiantes según la Ilustración 41, es La Especialización en Educación para la Recreación Comunitaria, la cual representa un 8% del total de estudiantes de posgrado en esta Facultad.

- **Facultad de Ciencias Económicas y Empresariales.**

Tabla 39. Ciencias Económicas y Empresariales

| Estudiantes Posgrado por Programa | | | |
|--|-------------|---------|---------|
| Programa | Estudiantes | Hombres | Mujeres |
| ESPECIALIZACION EN DESARROLLO ECONOMICO REGIONAL | 4 | 1 | 3 |

INFORMACIÓN INEST

| Tabla de Convenciones | |
|--|------------|
| Convenciones Programas | |
| Programa | Convención |
| ESPECIALIZACION EN DESARROLLO ECONOMICO REGIONAL | E. DESA |

Ilustración 42. Ciencias Económicas y Empresariales

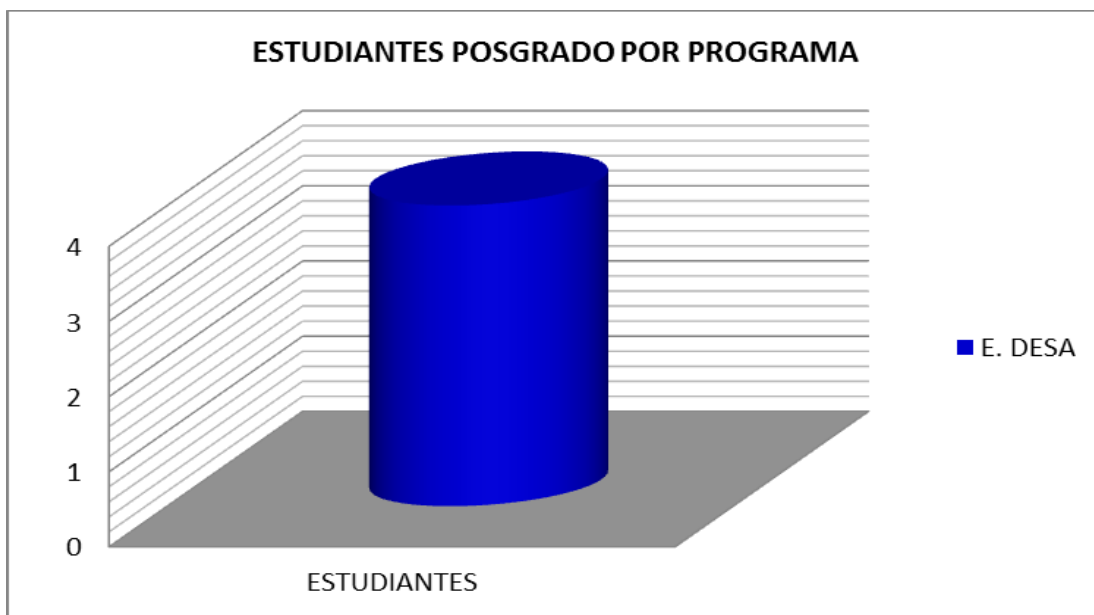

La Facultad de Ciencias de la Educación, cuenta con un programa de Posgrado, Especialización en Desarrollo Económico Regional, el cual posee cuatro (4) estudiantes.

- **Facultad de Ingenierías y Arquitectura.**

Tabla 40. Ingenierías y Arquitectura

| Estudiantes Posgrado por Programa | | | |
|--|-------------|---------|---------|
| Programa | Estudiantes | Hombres | Mujeres |
| ESPECIALIZACIÓN EN SEGURIDAD ALIMENTARIA | 9 | 2 | 7 |
| ESPECIALIZACIÓN EN SISTEMAS INTEGRADOS DE GESTIÓN (HSEQ) | 30 | 14 | 16 |

INFORMACIÓN INEST

| Tabla de Convenciones | |
|--|------------|
| Convenciones Programas | |
| Programa | Convención |
| ESPECIALIZACIÓN EN SEGURIDAD ALIMENTARIA | E. SEGU |
| ESPECIALIZACIÓN EN SISTEMAS INTEGRADOS DE GESTIÓN (HSEQ) | E. SIST |

Ilustración 43. Ingenierías y Arquitectura

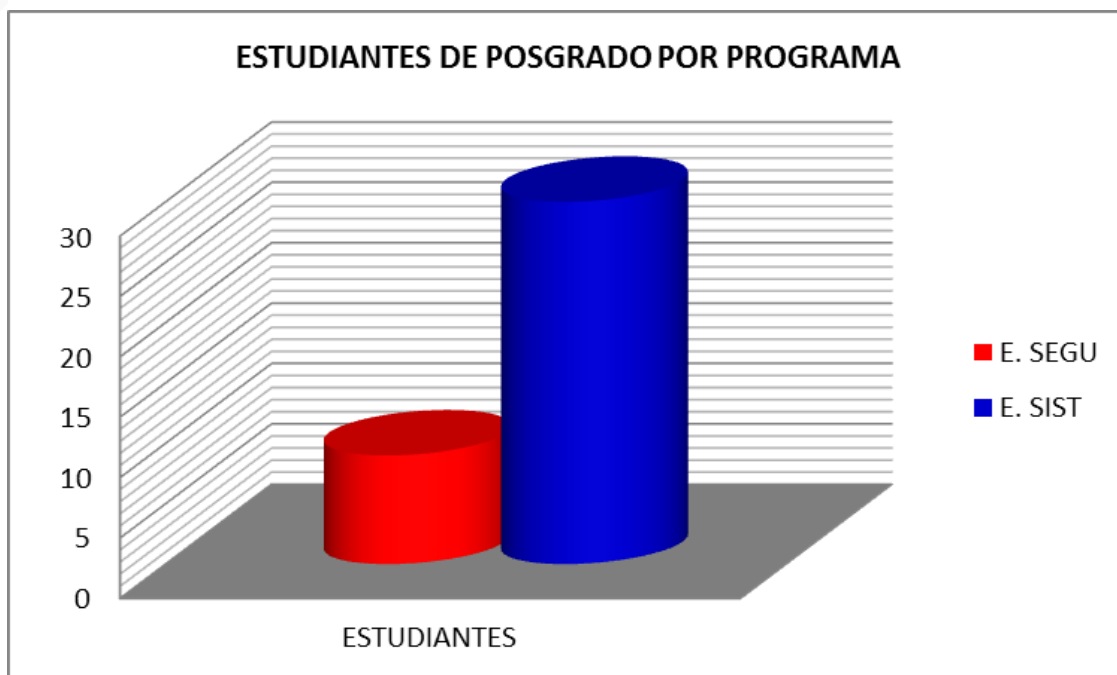

La facultad de Ingeniería y Arquitectura, cuenta con dos programas en posgrado.

Según la Ilustración 43, el 77% de los estudiantes cursan la Especialización en Sistemas Integrados de Gestión (HSEQ).

11.2.5 Estudiantes posgrado por género.

Cantidad de estudiantes posgrados clasificados según su género.



Ilustración 44. Estudiantes posgrado por género.



Según los datos el 55% de los estudiantes de posgrado son mujeres.

INFORMACIÓN INET

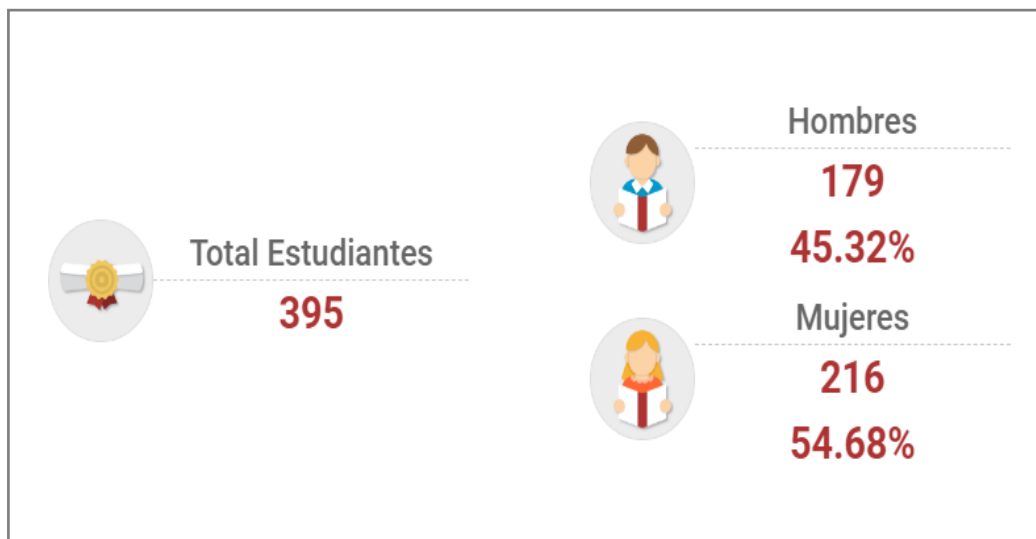
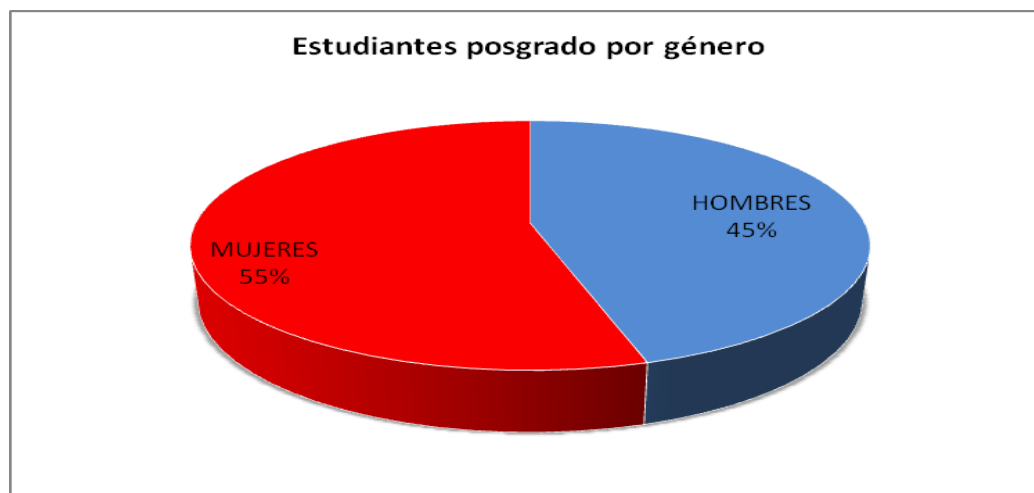
- **Estudiantes de posgrado según su modalidad, género y facultad.**

Cantidad de estudiantes posgrados clasificados según el género y la modalidad.

- **Especialización**

Tabla 41. Especialización Universitaria por Facultad y Genero

| Estudiantes Posgrado Facultad Género por Modalidad | | | |
|--|-------------|-----------|-----------|
| Facultad | Estudiantes | Hombres | Mujeres |
| FACULTAD DE ARTES Y HUMANIDADES | 9 | 5 | 4 |
| FACULTAD DE CIENCIAS DE LA EDUCACION | 77 | 19 | 58 |
| FACULTAD DE CIENCIAS ECONOMICAS Y EMPRESARIALES | 4 | 1 | 3 |
| FACULTAD DE INGENIERIAS Y ARQUITECTURA | 39 | 16 | 23 |
| Totales | 129 | 41 | 88 |

INFORMACIÓN INEST

| Tabla de Convenciones | |
|---|------------|
| Convenciones Facultades | |
| Facultad | Convención |
| FACULTAD DE ARTES Y HUMANIDADES | F. ARTES |
| FACULTAD DE CIENCIAS AGRARIAS | F. AGRA |
| FACULTAD DE CIENCIAS BASICAS | F. BASI |
| FACULTAD DE CIENCIAS DE LA EDUCACION | F. EDU |
| FACULTAD DE CIENCIAS ECONOMICAS Y EMPRESARIALES | F. ECON |
| FACULTAD DE INGENIERIAS Y ARQUITECTURA | F. ING |

Ilustración 45. Especialización Universitaria por Facultad y Genero

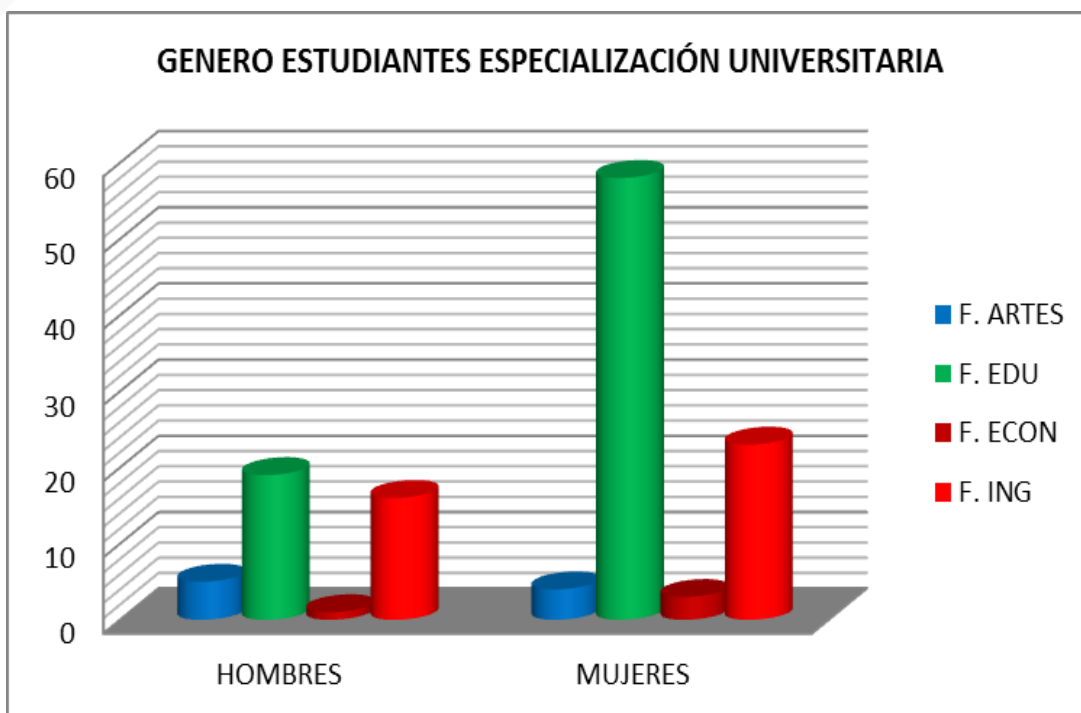

La facultad de Educación, cuenta con el 60% de la totalidad de los estudiantes del programa de posgrado, de los cuales el 45% son mujeres.

La facultad de Ciencias Económicas, tiene el menor número de estudiantes, de los cuales el 1% de la totalidad son hombres y el 2,3% son mujeres.

- **Maestría.**

Tabla 42. Estudiantes Maestría por Facultad y Género.

| Estudiantes Posgrado Facultad Género por Modalidad | | | |
|--|-------------|------------|------------|
| Facultad | Estudiantes | Hombres | Mujeres |
| FACULTAD DE ARTES Y HUMANIDADES | 22 | 8 | 14 |
| FACULTAD DE CIENCIAS AGRARIAS | 33 | 17 | 16 |
| FACULTAD DE CIENCIAS BASICAS | 29 | 20 | 9 |
| FACULTAD DE CIENCIAS DE LA EDUCACION | 107 | 54 | 53 |
| FACULTAD DE CIENCIAS ECONOMICAS Y EMPRESARIALES | 33 | 10 | 23 |
| FACULTAD DE INGENIERIAS Y ARQUITECTURA | 42 | 29 | 13 |
| Totales | 266 | 138 | 128 |

INFORMACIÓN INEST

| Tabla de Convenciones | |
|---|------------|
| Convenciones Facultades | |
| Facultad | Convención |
| FACULTAD DE ARTES Y HUMANIDADES | F. ARTES |
| FACULTAD DE CIENCIAS AGRARIAS | F. AGRA |
| FACULTAD DE CIENCIAS BÁSICAS | F. BASI |
| FACULTAD DE CIENCIAS DE LA EDUCACIÓN | F. EDU |
| FACULTAD DE CIENCIAS ECONÓMICAS Y EMPRESARIALES | F. ECON |
| FACULTAD DE INGENIERÍAS Y ARQUITECTURA | F. ING |

Ilustración 46. Estudiantes Maestría por Facultad y Género.

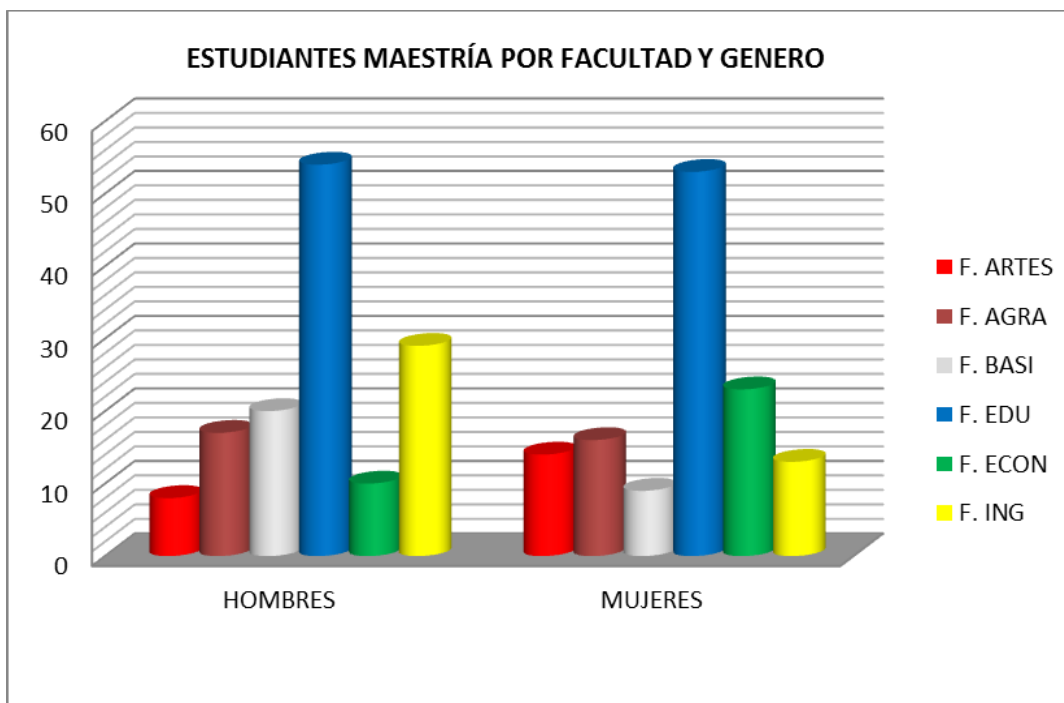

El posgrado de Maestría en la Facultad de Educación, cuenta con el mayor número de estudiantes, posee el 40% de la totalidad de estudiantes en una maestría, de los cuales tiene un número similar de hombres y mujeres.

- **Estudiantes de posgrados según su género y programa.**

Cantidad de estudiantes de posgrados clasificados según género y programa académico.

Tabla 43. Estudiantes de posgrados según su género y programa

| ESTUDIANTES DE POSGRADOS SEGÚN SU GÉNERO Y PROGRAMA | | | | |
|---|---|---------|---------|-------|
| FACULTAD | POSGRADO | HOMBRES | MUJERES | TOTAL |
| ARTES Y HUMANIDADES | Especialización en Educación Artística | 5 | 4 | 9 |
| | Maestría en Paz, desarrollo y resolución de Conflictos | 8 | 14 | 22 |
| CIENCIAS AGRARIAS | Maestría en Extensión y Desarrollo Rural | 17 | 16 | 33 |
| CIENCIAS BÁSICAS | Maestría en Biología molecular y Biotecnología | 1 | 3 | 4 |
| | Maestría en Física | 12 | 1 | 13 |
| | Maestría Química | 7 | 5 | 12 |
| CIENCIAS DE LA EDUCACIÓN | Especialización en Educación: Formación Integral de la Infancia | 2 | 24 | 26 |
| | Especialización en Educación para la Recreación comunitaria | 5 | 1 | 6 |
| | Especialización en Educación: Educación Especial e Inclusión Social | 1 | 21 | 22 |
| | Especialización en Pedagogía Universitaria | 11 | 12 | 23 |



Caracterización grupos de interés de la Universidad de Pamplona
Rendición de Cuentas – Vigencia 2018



| | | | | |
|--|---|----|----|----|
| | Maestría en Ciencias de la Actividad Física y el Deporte | 26 | 8 | 34 |
| | Maestría en Comunicación Multilingüe y Gestión del Conocimiento | 0 | 5 | 5 |
| | Maestría en Educación | 28 | 40 | 68 |
| CIENCIAS ECONÓMICAS Y EMPRESARIALES | Especialización en Desarrollo Económico Regional | 1 | 2 | 3 |
| | Maestría en Administración | 0 | 10 | 10 |
| | Maestría en Ciencias Económicas y Empresariales | 10 | 13 | 23 |
| INGENIERÍAS Y ARQUITECTURA | Especialización en Seguridad Alimentaria | 2 | 7 | 9 |
| | Especialización en Sistemas Integrados de Gestión (HSEQ) | 14 | 16 | 30 |
| | Maestría en Ciencia y Tecnología de los alimentos | 3 | 2 | 5 |
| | Maestría en Controles Industriales. | 20 | 3 | 23 |
| | Maestría en Ingeniería Industrial | 6 | 8 | 14 |

INFORMACIÓN INEST

- **Facultad de Artes y Humanidades.**

Ilustración 47. Artes y Humanidades

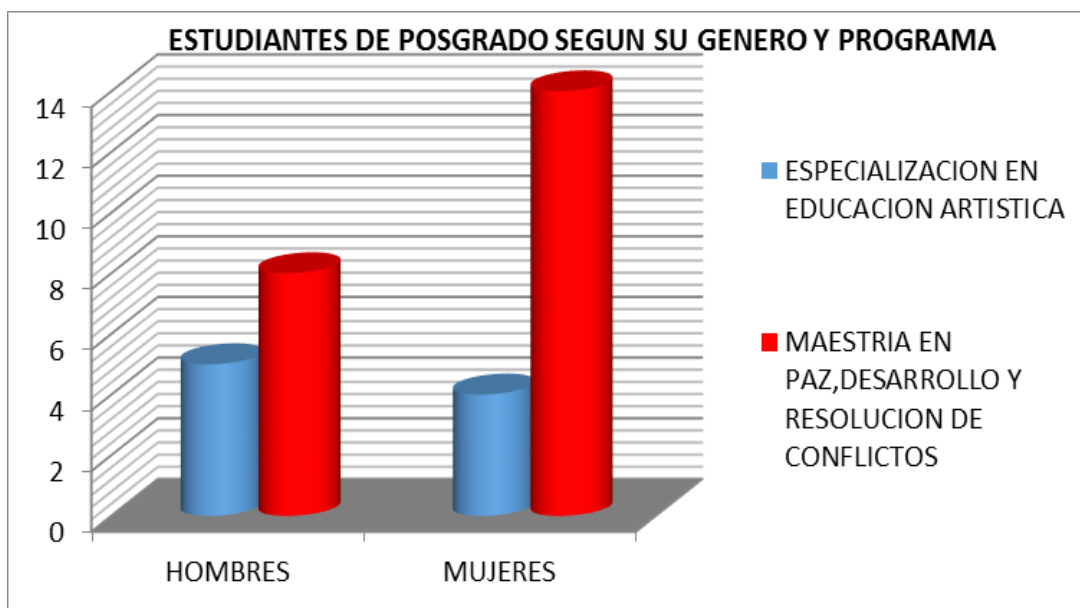

En la facultad de Artes y Humanidades, la Maestría en Paz, Desarrollo y Resolución de Conflictos, es la que cuenta con el 71% de la totalidad de estudiantes en Posgrado, de la Facultad, de los cuales el 45% son mujeres y 26% son hombres.

La Especialización en Educación Artística, representa el 29% restante de la totalidad de estudiantes en Posgrado, de los cuales el 16% son mujeres y el 13% son hombres.

- **Facultad de Ciencias Agrarias.**

Ilustración 48. Ciencias Agrarias

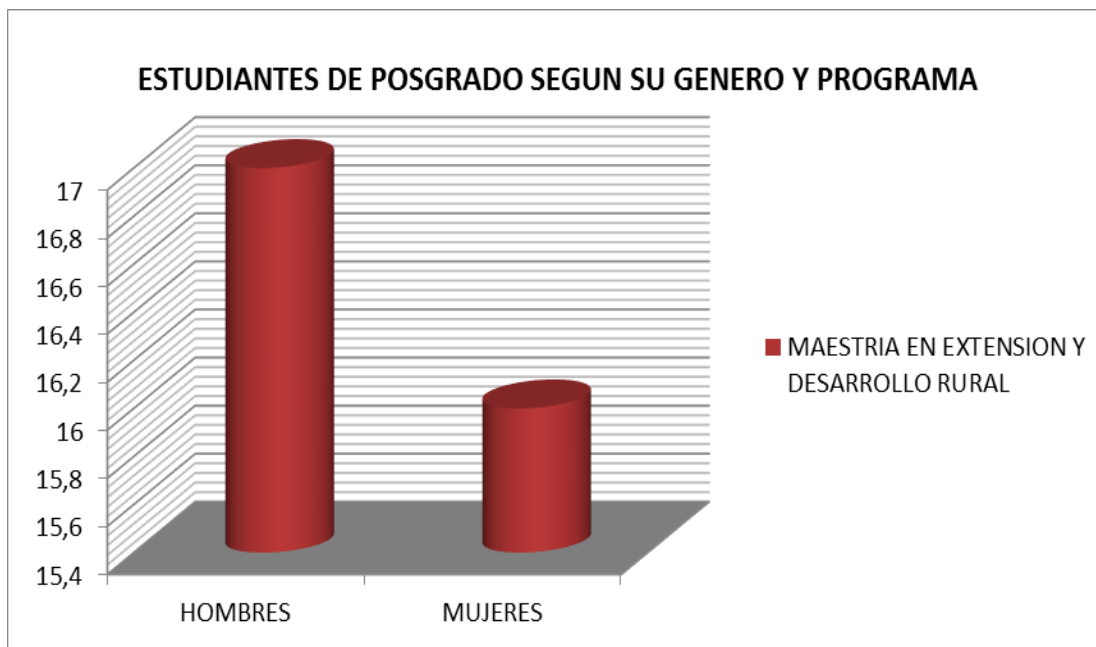

La Facultad Ciencias Agrarias, cuenta solo con la Maestría en Extensión y Desarrollo Rural, en programa de Posgrado, el cual cuenta con mayor número de estudiantes hombres

- **Facultad de Ciencias Básicas.**

Ilustración 49. Ciencias Básicas

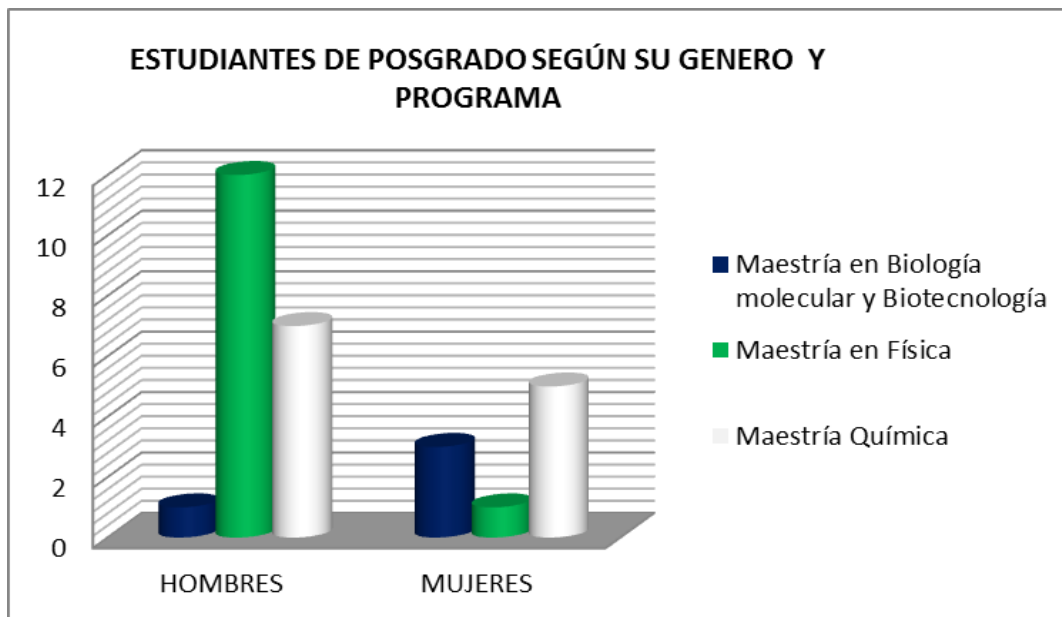

Las Maestrías en Física y Química, son los programas de Posgrado, en la facultad, con mayor número de estudiantes, donde la Maestría en Física posee un 45% y la Maestría en Química tiene el 41% de la totalidad de los estudiantes de la Facultad.

Según la ilustración 48, se evidencia mayor número de estudiantes de sexo masculino, realizando un posgrado.

• **Facultad de Ciencias de la Educación**

Ilustración 50. Ciencias de la Educación

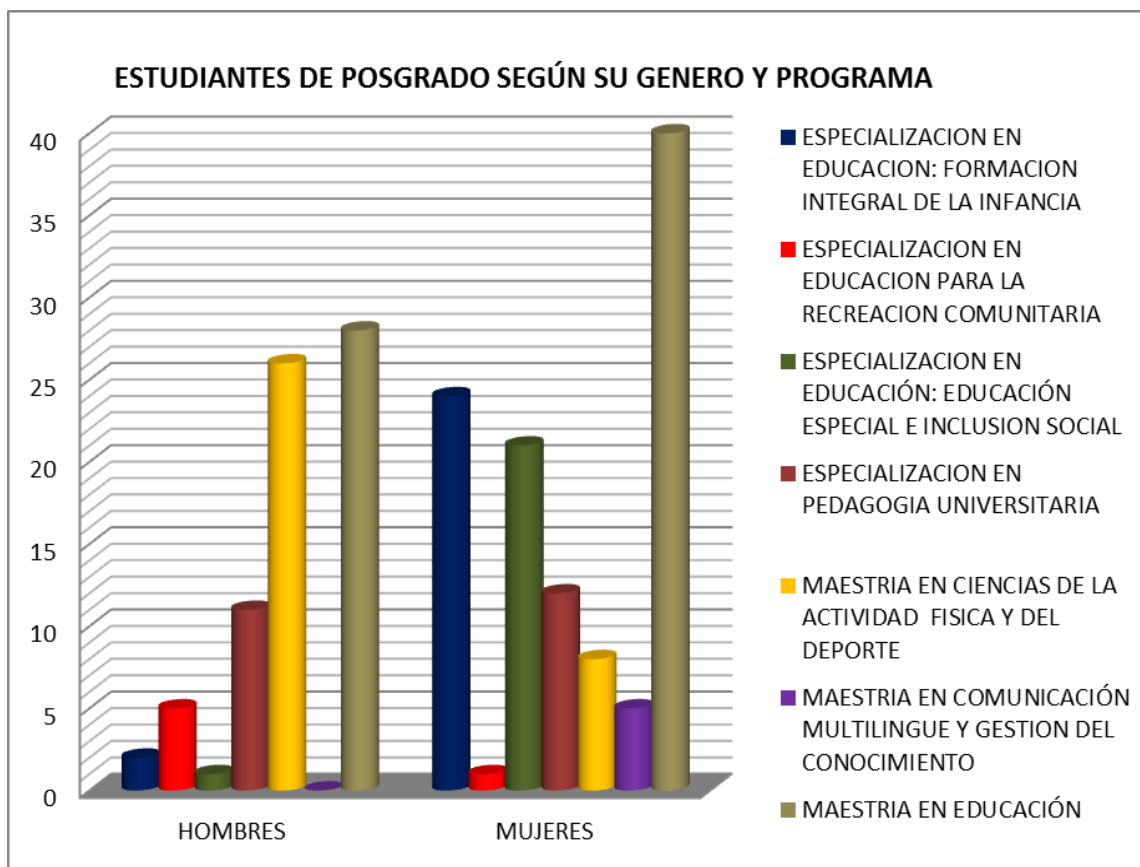

Según se observa en la gráfica la Maestría de Educación, cuenta con un mayor número de estudiantes, la cual posee el 37% de la totalidad de estudiantes de Posgrado, de los cuales la mayoría son mujeres, seguido de la Maestría En Ciencias De La Actividad Física Y Del Deporte, la cual cuenta con el 18%, y predomina en sexo masculino entre los estudiantes, con un 14% de la totalidad de estudiantes de la Facultad de Ciencias de la Educación.

- **Facultad de Ciencias Económicas y Empresariales.**

Ilustración 51. Ciencias Económicas y Empresariales.

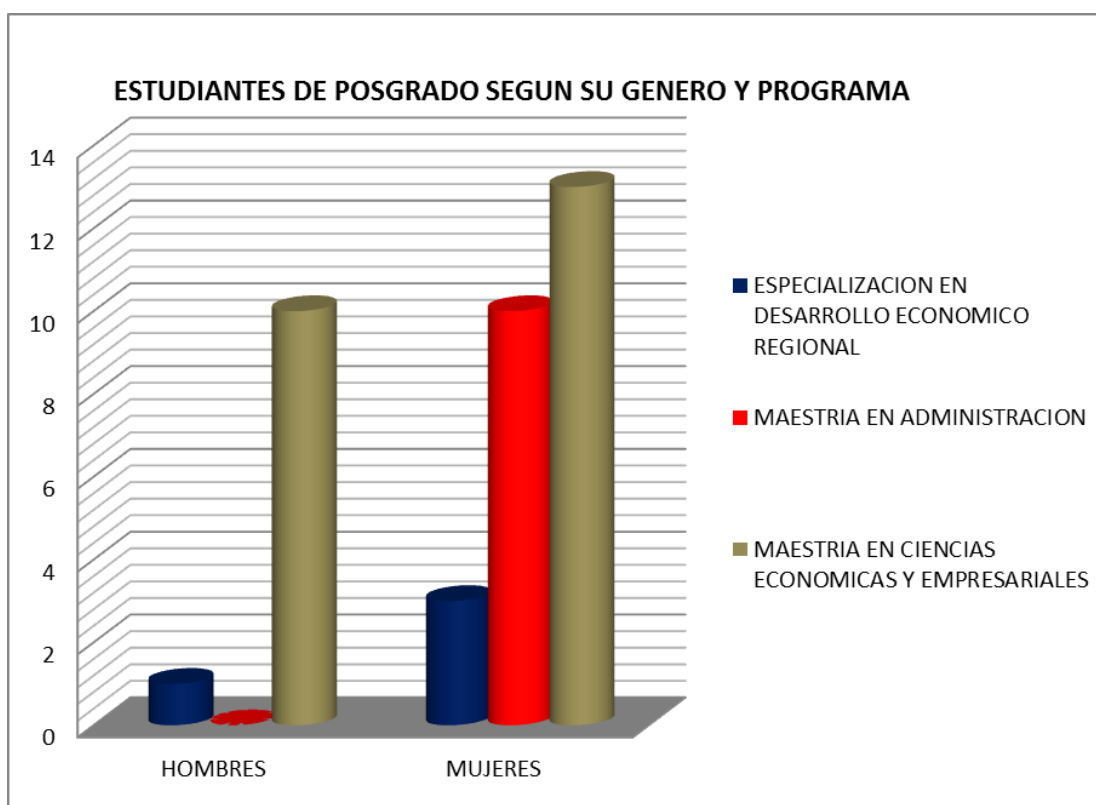

Según el análisis de la gráfica, la Maestría En Ciencias Económicas Y Empresariales, cuenta con el 62% de la totalidad de estudiantes, de los cuales el 56.5% son mujeres, seguida de la Maestría en Administración, la cual cuenta con el 27% de la totalidad de estudiantes, el 100% son mujeres.

- **Facultad de Ingenierías y Arquitectura**

Ilustración 52. Ingenierías y Arquitectura

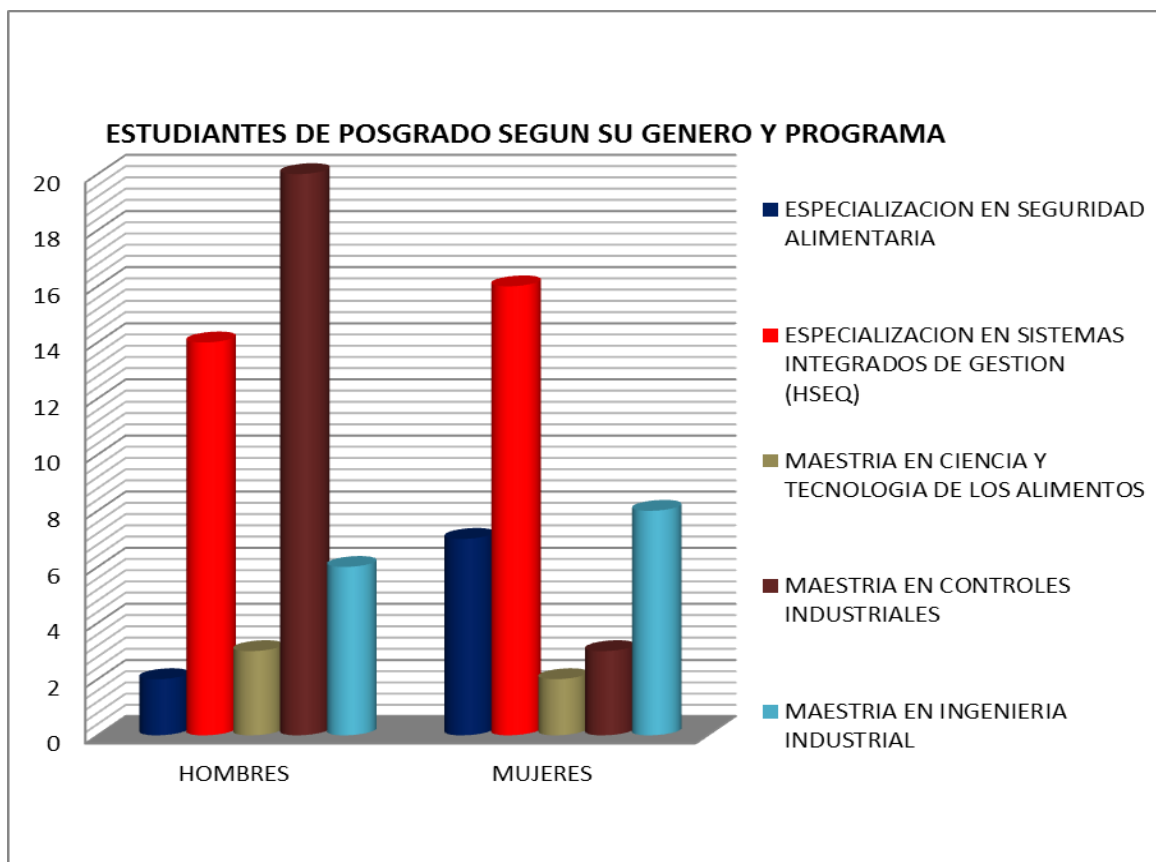

En la Facultad de Ingenierías y Arquitectura, el programa de posgrado con mayor número de estudiantes es la Especialización En Sistemas Integrados De Gestión (HSEQ), el cual cuenta con el 37% de la totalidad de los estudiantes de la Facultad, de los cuales el 53% son mujeres.

- **Estudiantes de posgrados según su metodología.**

Cantidad de estudiantes de posgrados clasificados según su modalidad escogida.

Tabla 44. Estudiantes de posgrados según su metodología

| Estudiantes Posgrado por Modalidad | | | |
|------------------------------------|-------------|------------|------------|
| Metodología | Estudiantes | Hombres | Mujeres |
| Distancia | 33 | 10 | 23 |
| Presencial | 325 | 154 | 171 |
| Virtual | 37 | 15 | 22 |
| Totales | 395 | 179 | 216 |

Ilustración 53. Estudiantes de posgrados según su metodología

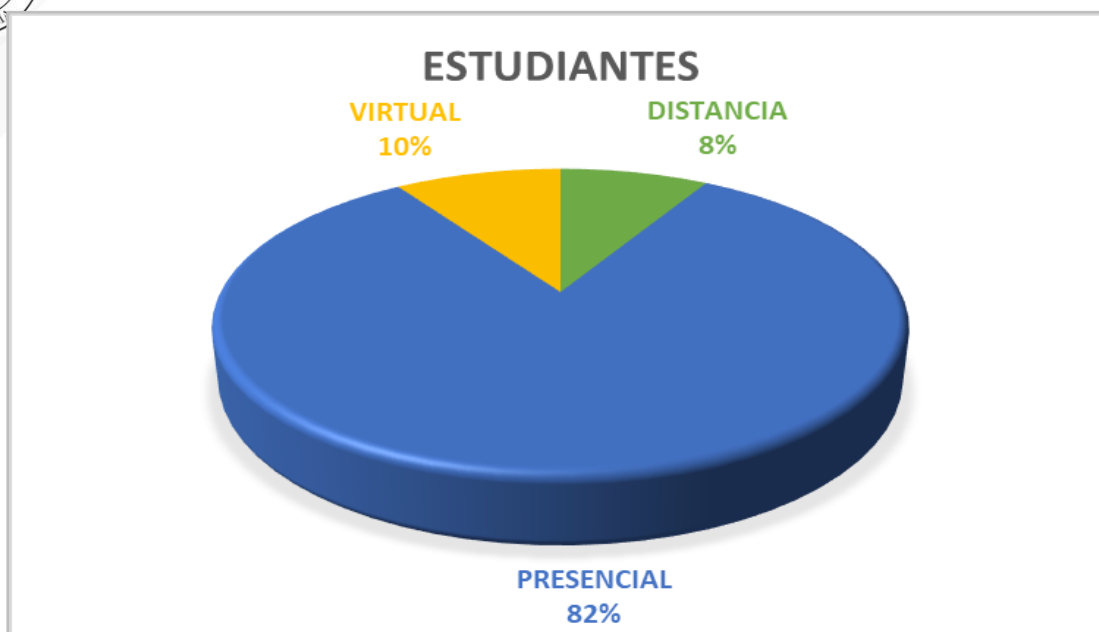

La metodología que mayor número de estudiantes de posgrados tiene es la **Presencial** con un 82% seguidamente y con porcentajes menores están: **Virtual** con un 10% y **Distancia** con un 8%.

- **Estudiantes de posgrados de acuerdo a su facultad y metodología**

Cantidad de estudiantes posgrados clasificados de acuerdo a su metodología y facultad académica.

Ilustración 54. • Estudiantes de posgrados de acuerdo a su facultad y metodología

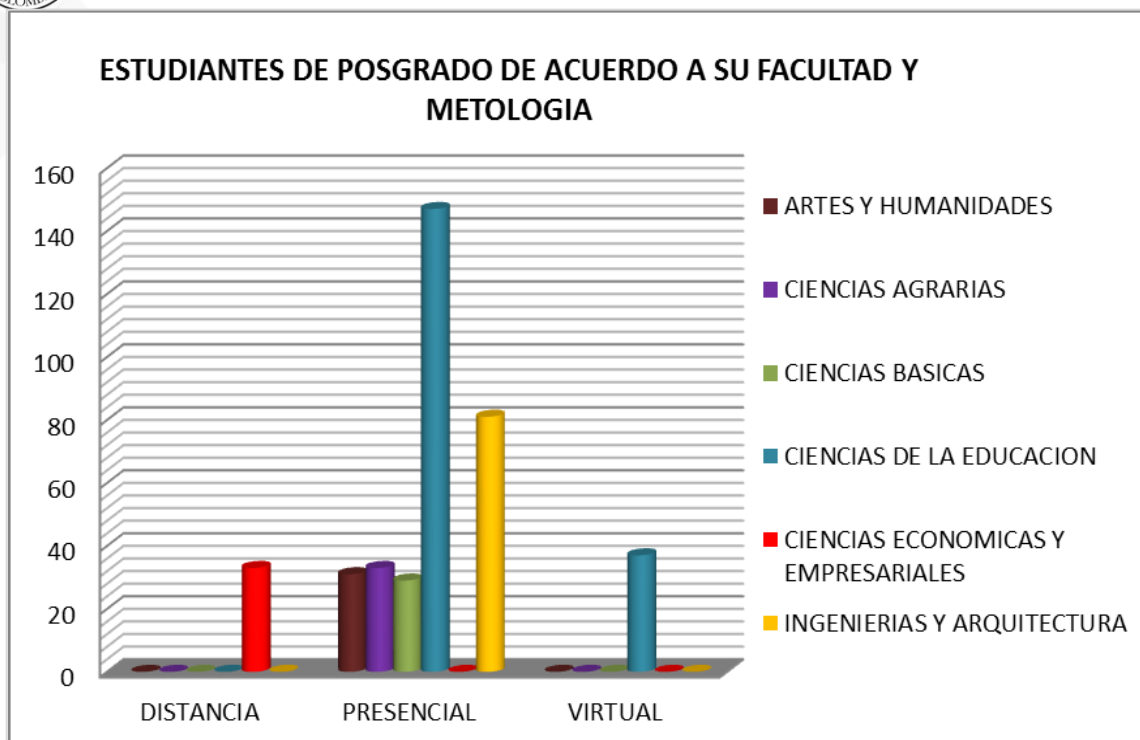

La mayor participación de estudiantes está en la Facultad de Ciencias de la Educación, en modalidad presencial con 147 estudiantes, seguidamente ingeniería y arquitectura, con 81 estudiantes, el programa de Ciencias Económicas y Empresariales, no cuenta con estudiantes en esta modalidad; La Facultad de Ciencias de la Educación, es la única que cuenta con estudiantes en modalidad virtual.

En modalidad distancia, solo se encuentra la Facultad de Ciencias Económicas y Empresariales.

11.3 Procedencia Estudiantes.

Se define como el lugar (ciudad o municipio) de nacimiento del estudiante.



Total Estudiantes

25372

11.3.1 Procedencia estudiantes según la región.

Tabla 45. Procedencia estudiantes según la región

INFORMACIÓN INEST

| Tabla de Datos | | | |
|-------------------------------------|-------|----------------------|--|
| Procedencia Estudiantes por Region | | | |
| Nombre Region | | Cantidad Estudiantes | |
| Área metropolitana de Cúcuta | | 7465 | |
| Región Amazónica | | 631 | |
| Región Andina - No incluye N. de S. | | 4602 | |
| Región Caribe | | 4470 | |
| Región de la Orinoquía | | 3153 | |
| Región Pacífica | | 360 | |
| SIN CLASIFICAR | | 180 | |
| Sin Gestionar | | 59 | |
| Subregión Centro N. de S. | | 360 | |
| Subregión Norte | | 300 | |
| Subregión Occidente | | 449 | |
| Subregión Occidente - Pamplona | | 2779 | |
| Subregión Suroriente | | 564 | |
| Totales | 25372 | | |

| Tabla de Convenciones | | | |
|-------------------------|-------------------------------------|------------|--|
| Convenciones Facultades | | | |
| Color | Regiones | Convención | |
| | Área metropolitana de Cúcuta | REG1 | |
| | Región Amazónica | REG2 | |
| | Región Andina - No incluye N. de S. | REG3 | |
| | Región Caribe | REG4 | |
| | Región de la Orinoquía | REG5 | |
| | Región Pacífica | REG6 | |
| | SIN CLASIFICAR | REG7 | |
| | Sin Gestionar | REG8 | |
| | Subregión Centro N. de S. | REG9 | |
| | Subregión Norte | REG10 | |
| | Subregión Occidente | REG11 | |
| | Subregión Occidente - Pamplona | REG12 | |
| | Subregión Suroriente | REG13 | |

Forma

Ilustración 55. Procedencia estudiantes según la región

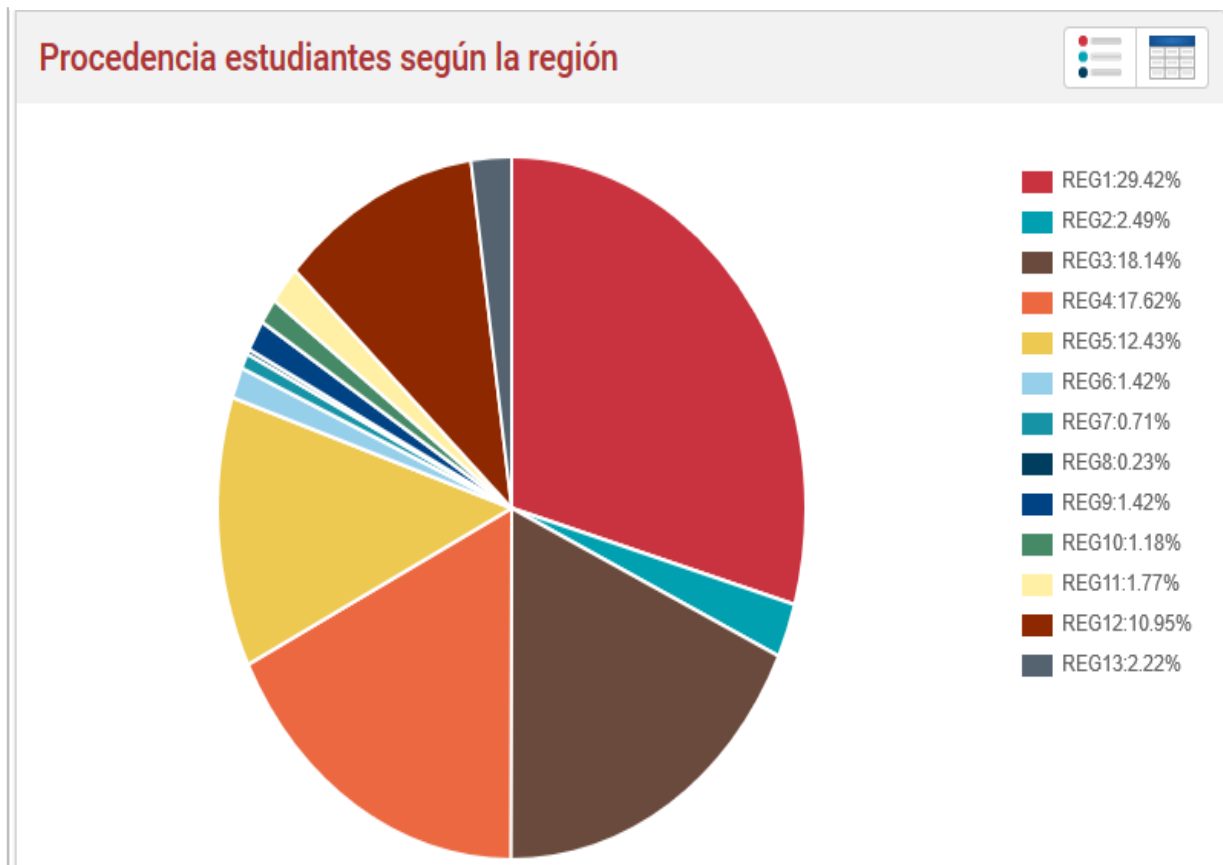

La mayor procedencia de estudiantes según la región, es la REG1, “área metropolitana de Cúcuta”, con el 29.42%, seguidamente la REG3, “región andina- no incluye N de S”, con el 18.14%, la REG4, “región Caribe” 17,62%, la REG5, “región de la Orinoquia” 12.43% y con la menor participación está en la REG10, “subregión norte”, 1.18%.

Sin clasificar REG7 y sin gestionar REG8.

11.3.2 Procedencia estudiantes por facultad.

- Facultad De Artes Y Humanidades**

Tabla 46. Artes Y Humanidades

| Tabla de Datos | | |
|--|----------------------|--|
| Procedencia Estudiantes En Facultad Segun Region | | |
| Nombre Region | Cantidad Estudiantes | |
| Área metropolitana de Cúcuta | 949 | |
| Región Amazónica | 54 | |
| Región Andina - No incluye N. de S. | 368 | |
| Región Caribe | 343 | |
| Región de la Orinoquía | 229 | |
| Región Pacífica | 24 | |
| SIN CLASIFICAR | 22 | |
| Sin Gestionar | 5 | |
| Subregión Centro N. de S. | 34 | |
| Subregión Norte | 23 | |
| Subregión Occidente | 43 | |
| Subregión Occidente - Pamplona | 368 | |
| Subregión Suroriente | 47 | |
| Totales | 2509 | |

INFORMACIÓN INEST

| Tabla de Convenciones | | |
|---|-------------------------------------|------------|
| Convenciones Facultades | | |
| Color | Regiones | Convención |
|  | Área metropolitana de Cúcuta | REG1 |
|  | Región Amazónica | REG2 |
|  | Región Andina - No incluye N. de S. | REG3 |
|  | Región Caribe | REG4 |
|  | Región de la Orinoquía | REG5 |
|  | Región Pacífica | REG6 |
|  | SIN CLASIFICAR | REG7 |
|  | Sin Gestionar | REG8 |
|  | Subregión Centro N. de S. | REG9 |
|  | Subregión Norte | REG10 |
|  | Subregión Occidente | REG11 |
|  | Subregión Occidente - Pamplona | REG12 |
|  | Subregión Suroriente | REG13 |

Ilustración 56. Artes Y Humanidades

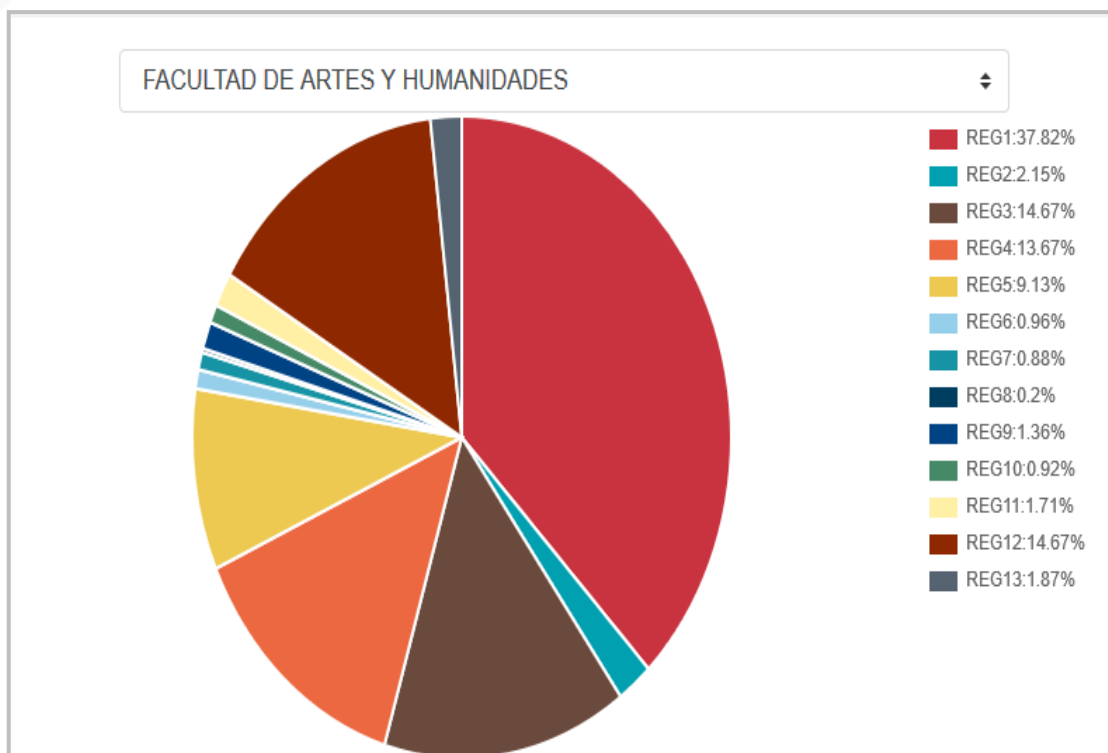

Según el análisis de la procedencia de estudiantes de la FACULTAD DE ARTES Y HUMANIDADES, la mayoría de estudiantes proviene de la REG1, “área metropolitana de Cúcuta” con el 37.82%, seguidamente la REG3 “región andina- no incluye N de S” y REG12 “Subregión Occidente – Pamplona”, con el 14.67%, REG4 “región Caribe” 13.67%, REG5 “región de la Orinoquia”, con el 9.13% y con la menor participación está en la REG10 “subregión norte”, 0.92%.

Sin clasificar REG7 y sin gestionar REG8.

- **Facultad de Ciencias Agrarias**

Tabla 47. Ciencias Agrarias

| Tabla de Datos | |
|--|----------------------|
| Procedencia Estudiantes En Facultad Segun Region | |
| Nombre Region | Cantidad Estudiantes |
| Área metropolitana de Cúcuta | 214 |
| Región Amazónica | 32 |
| Región Andina - No incluye N. de S. | 194 |
| Región Caribe | 109 |
| Región de la Orinoquía | 268 |
| Región Pacífica | 17 |
| SIN CLASIFICAR | 13 |
| Sin Gestionar | 2 |
| Subregión Centro N. de S. | 22 |
| Subregión Norte | 18 |
| Subregión Occidente | 15 |
| Subregión Occidente - Pamplona | 198 |
| Subregión Suroriente | 26 |
| Totales | 1128 |

INFORMACIÓN INEST

| Tabla de Convenciones | | |
|---|-------------------------------------|------------|
| Convenciones Facultades | | |
| Color | Regiones | Convención |
|  | Área metropolitana de Cúcuta | REG1 |
|  | Región Amazónica | REG2 |
|  | Región Andina - No incluye N. de S. | REG3 |
|  | Región Caribe | REG4 |
|  | Región de la Orinoquía | REG5 |
|  | Región Pacífica | REG6 |
|  | SIN CLASIFICAR | REG7 |
|  | Sin Gestionar | REG8 |
|  | Subregión Centro N. de S. | REG9 |
|  | Subregión Norte | REG10 |
|  | Subregión Occidente | REG11 |
|  | Subregión Occidente - Pamplona | REG12 |
|  | Subregión Suroriente | REG13 |

Ilustración 57. Ciencias Agrarias

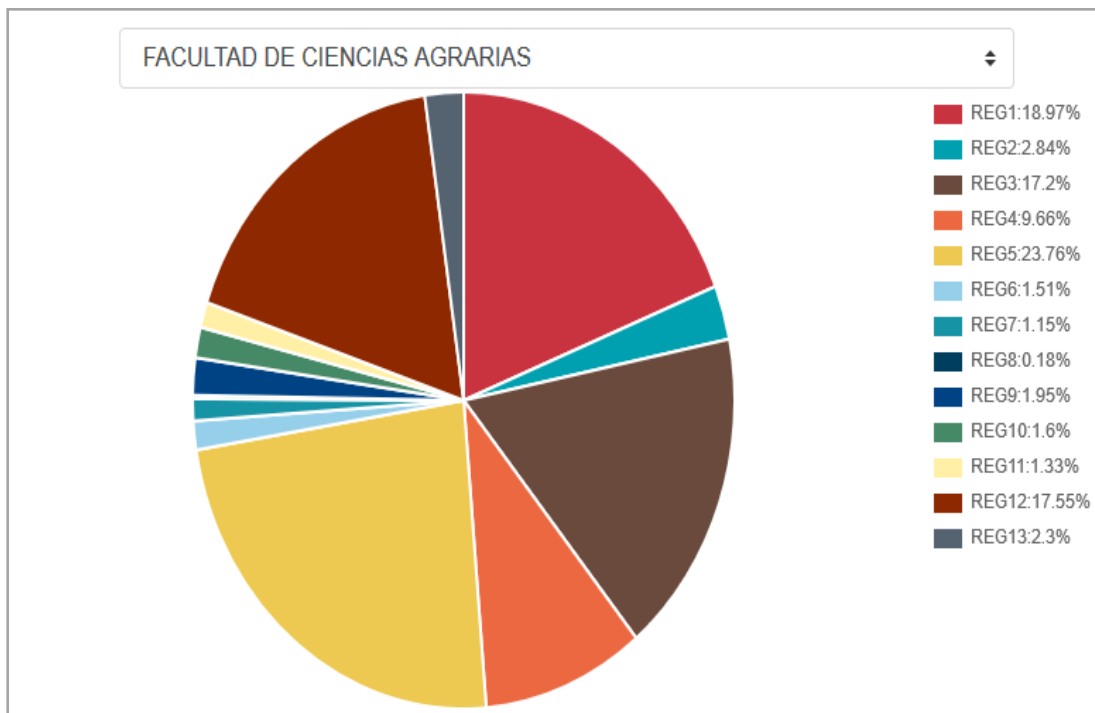

Según los datos recolectados los estudiantes de la facultad de ciencias agrarias con mayor procedencia son los de la REG5, “región de la Orinoquia”, con un 23.76%, seguido por estudiantes de la REG1 “Área Metropolitana de Cúcuta” con un 18.97% y los estudiantes de procedencia de la REG12 “subregión occidente – Pamplona” con un porcentaje de 17.55%. Son las regiones más representativas de procedencia de los estudiantes de la Facultad de Ciencias Agrarias, de la Universidad de Pamplona.

- **Facultad de Ciencias Básicas.**

Tabla 48. Ciencias Básicas

| Tabla de Datos | |
|--|----------------------|
| Procedencia Estudiantes En Facultad Segun Region | |
| Nombre Region | Cantidad Estudiantes |
| Área metropolitana de Cúcuta | 106 |
| Región Amazónica | 22 |
| Región Andina - No incluye N. de S. | 170 |
| Región Caribe | 150 |
| Región de la Orinoquía | 145 |
| Región Pacífica | 14 |
| SIN CLASIFICAR | 6 |
| Sin Gestionar | 2 |
| Subregión Centro N. de S. | 6 |
| Subregión Norte | 10 |
| Subregión Occidente | 15 |
| Subregión Occidente - Pamplona | 181 |
| Subregión Suroriente | 23 |
| Totales | 850 |

INFORMACIÓN INEST

| Tabla de Convenciones | | |
|---|-------------------------------------|------------|
| Convenciones Facultades | | |
| Color | Regiones | Convención |
|  | Área metropolitana de Cúcuta | REG1 |
|  | Región Amazónica | REG2 |
|  | Región Andina - No incluye N. de S. | REG3 |
|  | Región Caribe | REG4 |
|  | Región de la Orinoquía | REG5 |
|  | Región Pacífica | REG6 |
|  | SIN CLASIFICAR | REG7 |
|  | Sin Gestionar | REG8 |
|  | Subregión Centro N. de S. | REG9 |
|  | Subregión Norte | REG10 |
|  | Subregión Occidente | REG11 |
|  | Subregión Occidente - Pamplona | REG12 |
|  | Subregión Suroriente | REG13 |

Ilustración 58 . Ciencias Básicas

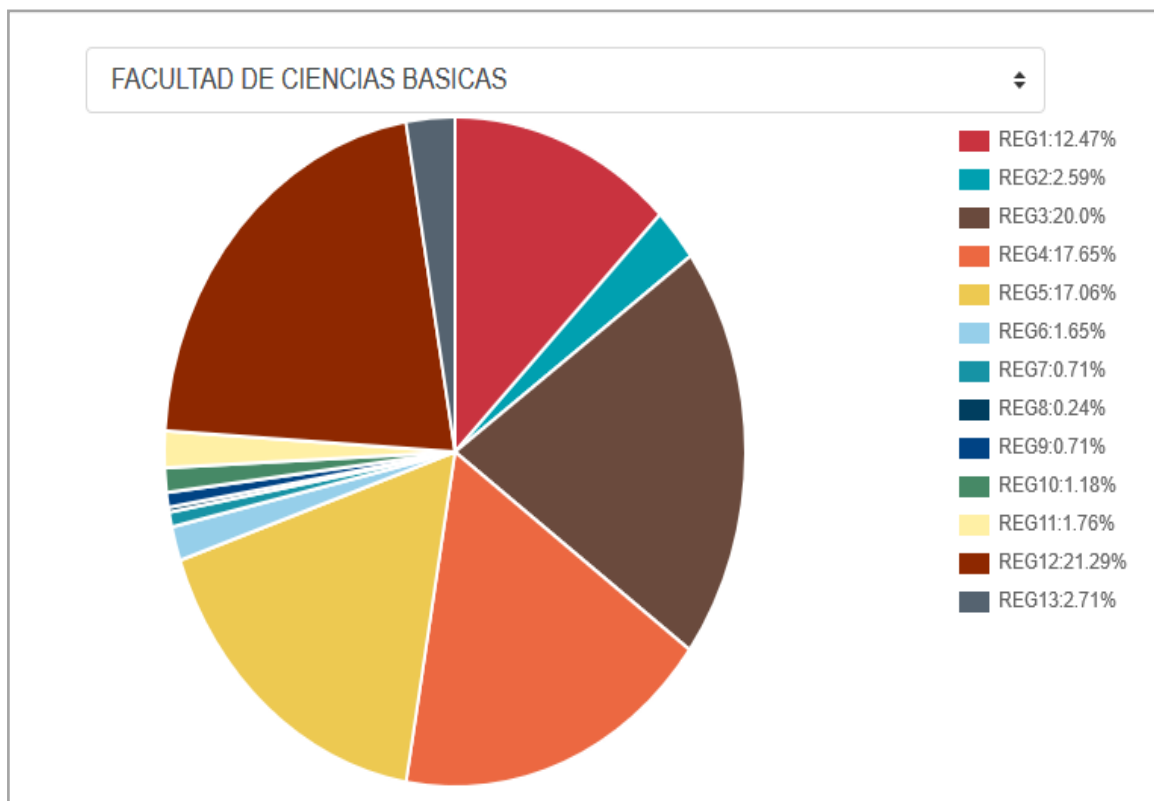

Los estudiantes de la Facultad de Ciencias Básicas, con mayor procedencia son los de la REG12, “Subregión Occidente - Pamplona” con un 21.29%, luego la REG3 “Región Andina – No incluye N de S” con un 20.0%, así como también la REG4 “Región Caribe” 17.65% y los estudiantes de menor procedencia es la REG9 “Subregión Centro N de S con un 0.71%.

- **Facultad de Ciencias de la Educación.**

Tabla 49. Ciencias de la Educación

| Tabla de Datos | | |
|--|-------------|----------------------|
| Procedencia Estudiantes En Facultad Segun Region | | |
| Nombre Region | | Cantidad Estudiantes |
| Área metropolitana de Cúcuta | | 1947 |
| Región Amazónica | | 52 |
| Región Andina - No incluye N. de S. | | 1234 |
| Región Caribe | | 1324 |
| Región de la Orinoquía | | 476 |
| Región Pacífica | | 53 |
| SIN CLASIFICAR | | 21 |
| Sin Gestionar | | 9 |
| Subregión Centro N. de S. | | 93 |
| Subregión Norte | | 66 |
| Subregión Occidente | | 97 |
| Subregión Occidente - Pamplona | | 539 |
| Subregión Suroriental | | 121 |
| Totales | 6032 | |

INFORMACIÓN INEST

| Tabla de Convenciones | | |
|---|-------------------------------------|------------|
| Convenciones Facultades | | |
| Color | Regiones | Convención |
|  | Área metropolitana de Cúcuta | REG1 |
|  | Región Amazónica | REG2 |
|  | Región Andina - No incluye N. de S. | REG3 |
|  | Región Caribe | REG4 |
|  | Región de la Orinoquía | REG5 |
|  | Región Pacífica | REG6 |
|  | SIN CLASIFICAR | REG7 |
|  | Sin Gestionar | REG8 |
|  | Subregión Centro N. de S. | REG9 |
|  | Subregión Norte | REG10 |
|  | Subregión Occidente | REG11 |
|  | Subregión Occidente - Pamplona | REG12 |
|  | Subregión Suroriental | REG13 |

Ilustración 59. Ciencias de la Educación

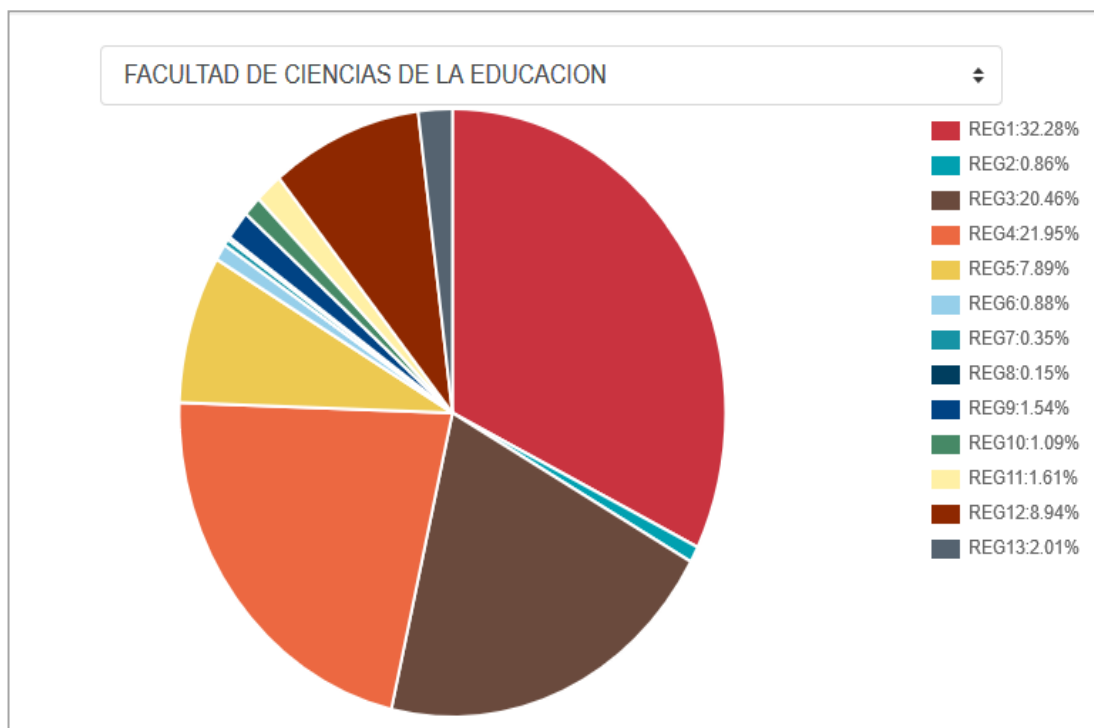

Según los datos recolectados los estudiantes de la Facultad de Ciencias de la Educación, con mayor procedencia son los de la REG1 “Área Metropolitana de Cúcuta” con un 32.28% ,seguido de la REG4 “Región Caribe”, con el 21.95% y la región con menor procedencia de estudiantes es la REG2 “Región Amazónica” con un 0.86%.

Sin clasificar REG7 y sin gestionar REG8.

- **Facultad de Ciencias de la Salud.**

Tabla 50. Ciencias de la Salud

| Tabla de Datos | |
|--|----------------------|
| Procedencia Estudiantes En Facultad Segun Region | |
| Nombre Region | Cantidad Estudiantes |
| Área metropolitana de Cúcuta | 1061 |
| Región Amazónica | 176 |
| Región Andina - No incluye N. de S. | 738 |
| Región Caribe | 594 |
| Región de la Orinoquía | 522 |
| Región Pacífica | 134 |
| SIN CLASIFICAR | 28 |
| Sin Gestionar | 11 |
| Subregión Centro N. de S. | 52 |
| Subregión Norte | 43 |
| Subregión Occidente | 107 |
| Subregión Occidente - Pamplona | 418 |
| Subregión Suroriente | 64 |
| Totales | 3948 |

INFORMACIÓN INEST

| Tabla de Convenciones | | |
|---|-------------------------------------|------------|
| Convenciones Facultades | | |
| Color | Regiones | Convención |
|  | Área metropolitana de Cúcuta | REG1 |
|  | Región Amazónica | REG2 |
|  | Región Andina - No incluye N. de S. | REG3 |
|  | Región Caribe | REG4 |
|  | Región de la Orinoquía | REG5 |
|  | Región Pacífica | REG6 |
|  | SIN CLASIFICAR | REG7 |
|  | Sin Gestionar | REG8 |
|  | Subregión Centro N. de S. | REG9 |
|  | Subregión Norte | REG10 |
|  | Subregión Occidente | REG11 |
|  | Subregión Occidente - Pamplona | REG12 |
|  | Subregión Suroriente | REG13 |

Ilustración 60.Ciencias de la Salud

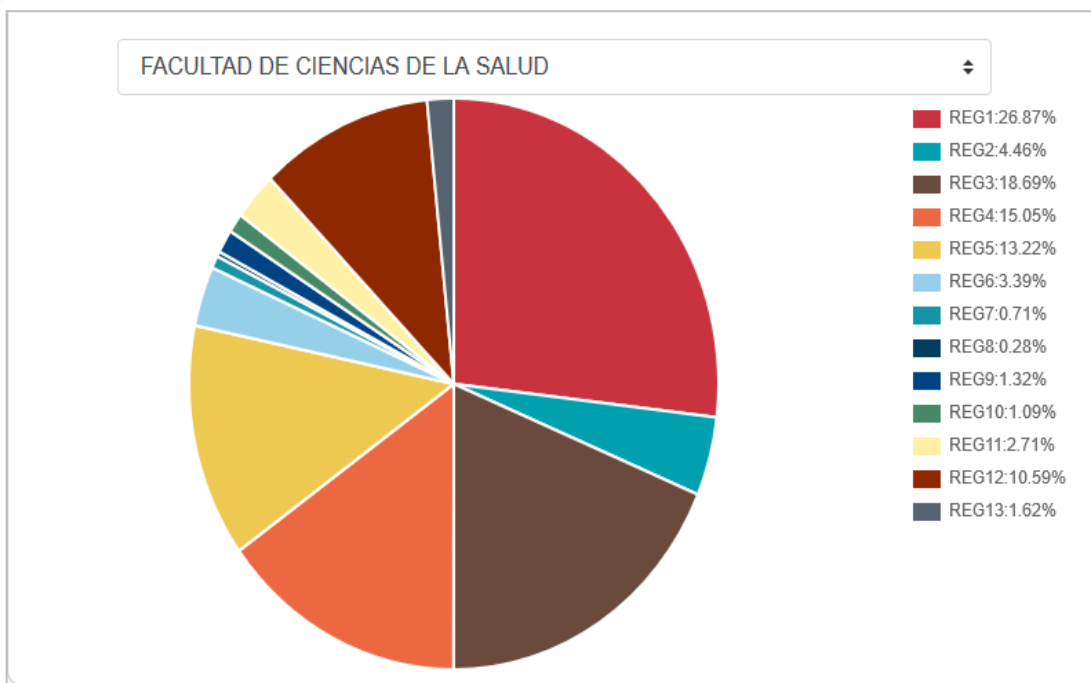

Los estudiantes de la Facultad de Ciencias de la Salud, que provienen en mayor proporción son los de la REG1 “Área Metropolitana de Cúcuta” con 26.87%, seguido de la REG3 “Región Andina “no incluye N de S” con 18.69%, la región con menor presencia es la REG10 “Subregión Norte” con el 1.09%.

- **Facultad de Ciencias Económicas y Empresariales.**

Tabla 51. Ciencias Económicas y Empresariales

Tabla de Datos

| Procedencia Estudiantes En Facultad Segun Region | |
|--|----------------------|
| Nombre Region | Cantidad Estudiantes |
| Área metropolitana de Cúcuta | 1059 |
| Región Amazónica | 61 |
| Región Andina - No incluye N. de S. | 662 |
| Región Caribe | 807 |
| Región de la Orinoquía | 283 |
| Región Pacífica | 31 |
| SIN CLASIFICAR | 28 |
| Sin Gestionar | 7 |
| Subregión Centro N. de S. | 76 |
| Subregión Norte | 52 |
| Subregión Occidente | 41 |
| Subregión Occidente - Pamplona | 302 |
| Subregión Suroriental | 111 |
| Totales | 3520 |

INFORMACIÓN INEST

| Tabla de Convenciones | | | | |
|-------------------------|-------------------------------------|--|------------|--|
| Convenciones Facultades | | | | |
| Color | Regiones | | Convención | |
| | Área metropolitana de Cúcuta | | REG1 | |
| | Región Amazónica | | REG2 | |
| | Región Andina - No incluye N. de S. | | REG3 | |
| | Región Caribe | | REG4 | |
| | Región de la Orinoquía | | REG5 | |
| | Región Pacífica | | REG6 | |
| | SIN CLASIFICAR | | REG7 | |
| | Sin Gestionar | | REG8 | |
| | Subregión Centro N. de S. | | REG9 | |
| | Subregión Norte | | REG10 | |
| | Subregión Occidente | | REG11 | |
| | Subregión Occidente - Pamplona | | REG12 | |
| | Subregión Suroriental | | REG13 | |

Ilustración 61. Ciencias Económicas y Empresariales

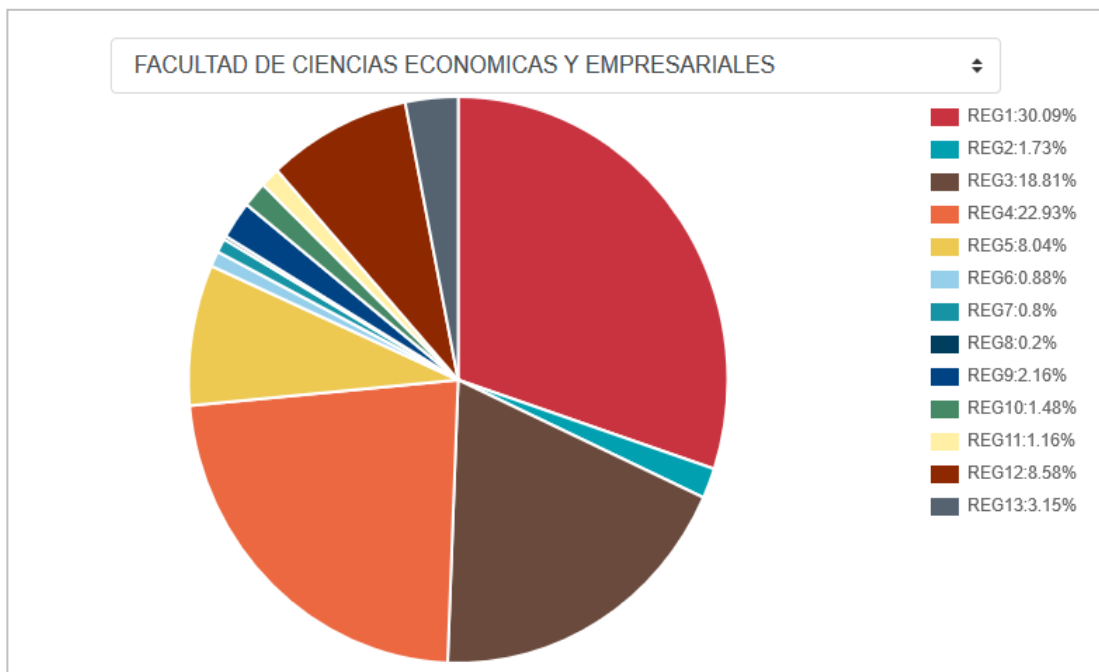

Los estudiantes de la Facultad de Ciencias Económicas y Empresariales con mayor procedencia son de la REG1 “Área Metropolitana de Cúcuta” con un 30.09%, le sigue la REGION4 “Región Caribe” con 22.93% y la REG3 “Región Andina – no incluye N de S” con 18.81%.

La región con menor representación de estudiantes es la REG11 “Subregión Occidente” con un 1.16%

Facultad de Ingenierías y Arquitectura.

Tabla 60. Facultad de Ingenierías y Arquitectura.

| Tabla de Datos | |
|--|----------------------|
| Procedencia Estudiantes En Facultad Segun Region | |
| Nombre Region | Cantidad Estudiantes |
| Área metropolitana de Cúcuta | 2129 |
| Región Amazónica | 234 |
| Región Andina - No incluye N. de S. | 1236 |
| Región Caribe | 1143 |
| Región de la Orinoquía | 1230 |
| Región Pacífica | 87 |
| SIN CLASIFICAR | 62 |
| Sin Gestionar | 23 |
| Subregión Centro N. de S. | 77 |
| Subregión Norte | 88 |
| Subregión Occidente | 131 |
| Subregión Occidente - Pamplona | 773 |
| Subregión Suroriente | 172 |
| Totales | 7385 |

| Tabla de Convenciones | | |
|---|-------------------------------------|------------|
| Convenciones Facultades | | |
| Color | Regiones | Convención |
|  | Área metropolitana de Cúcuta | REG1 |
|  | Región Amazónica | REG2 |
|  | Región Andina - No incluye N. de S. | REG3 |
|  | Región Caribe | REG4 |
|  | Región de la Orinoquía | REG5 |
|  | Región Pacífica | REG6 |
|  | SIN CLASIFICAR | REG7 |
|  | Sin Gestionar | REG8 |
|  | Subregión Centro N. de S. | REG9 |
|  | Subregión Norte | REG10 |
|  | Subregión Occidente | REG11 |
|  | Subregión Occidente - Pamplona | REG12 |
|  | Subregión Suroriente | REG13 |

INFORMACIÓN INEST

Ilustración 60. Facultad de Ingenierías y Arquitectura.

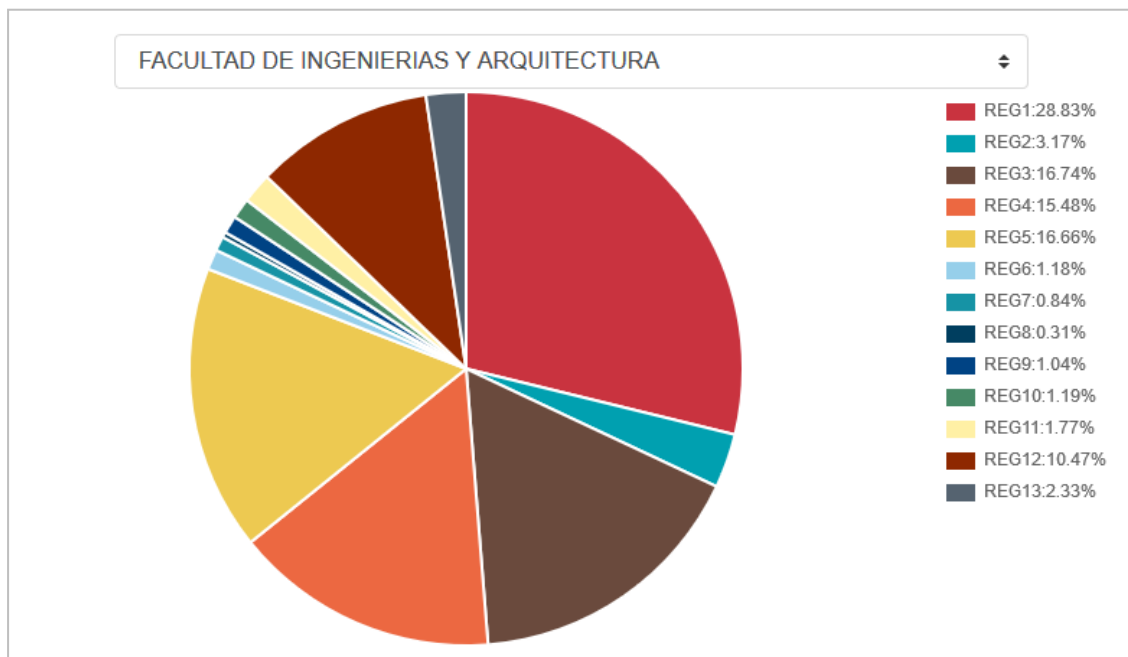

Los estudiantes de la facultad de Ingeniería y Arquitectura con un porcentaje de procedencia mayor son los de la REG1 “Área Metropolitana de Cúcuta” con un 28.83%, le siguen la REG3 “Región Andina “no incluye N de S” 16.74% y la REG5 “Región de la Orinoquia 16,66%.

La región con menor porcentaje de estudiantes es la REG9 “Subregión Centro N de S” con 1.04%, las REG7 y REG 8, son regiones sin clasificar y sin gestionar, respectivamente.

11.3.3 Condición Socioeconómica.

Es la situación actual en donde se encuentra cierta persona de acuerdo a sus ingresos diarios, o mensuales recibidos.



Total Estudiantes

24977

INFORMACIÓN INEST

- **Cantidad de Estudiantes Según Su Estrato.**

- **Tabla 61. Estudiantes Según Su Estrato.**

| Tabla de Datos | |
|---------------------------|--------------|
| Estudiantes Según Estrato | |
| Estrato | Estudiantes |
| Estrato No reportado | 42 |
| Estrato 1 | 14236 |
| Estrato 2 | 9032 |
| Estrato 3 | 1478 |
| Estrato 4 | 172 |
| Estrato 5-6 | 17 |
| Totales | 24977 |

| Tabla de Convenciones | | |
|---|----------------------|------------|
| Convenciones Estratos | | |
| Color | Estrato | Convención |
|  | Estrato No reportado | N/A |
|  | Estrato 1 | E 1 |
|  | Estrato 2 | E 2 |
|  | Estrato 3 | E 3 |
|  | Estrato 4 | E 4 |
|  | Estrato 5-6 | E 5-6 |

Ilustración 61 Cantidad de Estudiantes Según Su Estrato.

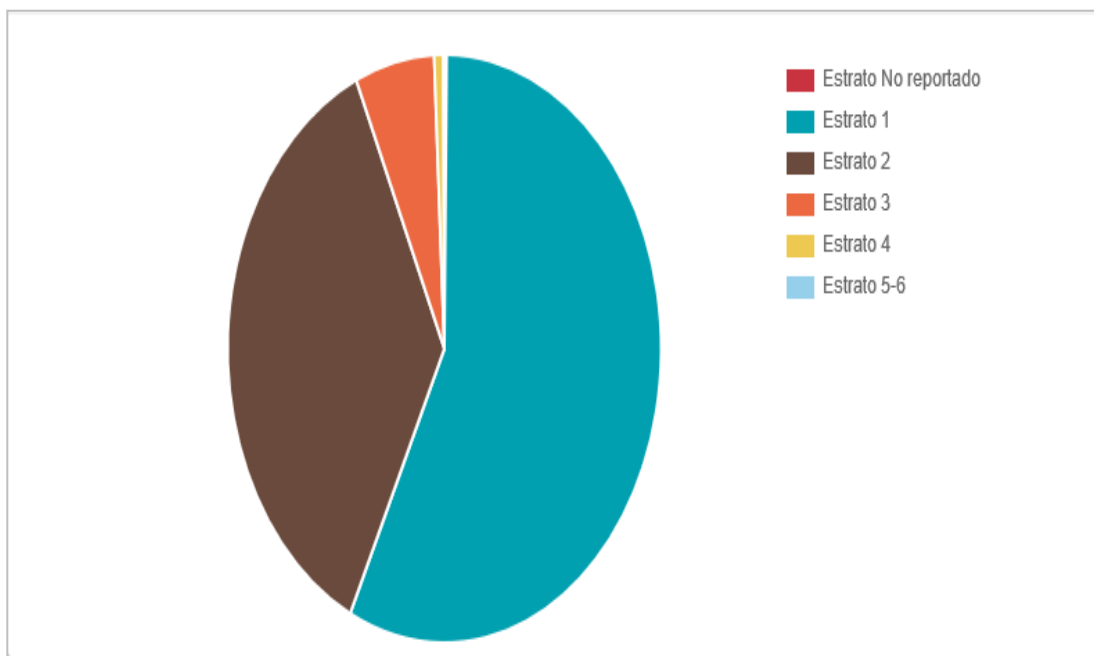

La mayor parte de estudiantes de la Universidad de Pamplona, pertenecen al Estrato 1, con el 57%, seguido de los estudiantes de Estrato 2, de los cuales representan el 36%, al Estrato 3, pertenecen solo el 6% de los estudiantes, el porcentaje restante, se distribuye entre estudiantes de Estrato 4 y Estrato No reportado, con el 0.7% y 0.2% respectivamente.

En el estrato 5 y 6 se registra el 0.07% de estudiantes.

- Cantidad de Estudiantes Según Su Estrato y Metodología.**

Tabla 62. Estudiantes Según Su Estrato y Metodología

| Tabla de Datos | | | |
|---|--------------|-------------|--------------|
| Estudiantes Según Estrato por Modalidad | | | |
| Estrato | Estudiantes | Distancia | Presencial |
| Estrato No reportado | 42 | 41 | 1 |
| Estrato 1 | 14236 | 1650 | 12586 |
| Estrato 2 | 9032 | 1533 | 7499 |
| Estrato 3 | 1478 | 503 | 975 |
| Estrato 4 | 172 | 49 | 123 |
| Estrato 5-6 | 17 | 9 | 8 |
| Totales | 24977 | 3785 | 21192 |

| Tabla de Convenciones | |
|-----------------------|------------|
| Convenciones Estratos | |
| Estrato | Convención |
| Estrato No reportado | N/A |
| Estrato 1 | E 1 |
| Estrato 2 | E 2 |
| Estrato 3 | E 3 |
| Estrato 4 | E 4 |
| Estrato 5-6 | E 5-6 |

Ilustración 62 Cantidad de Estudiantes Según Su Estrato y Metodología.

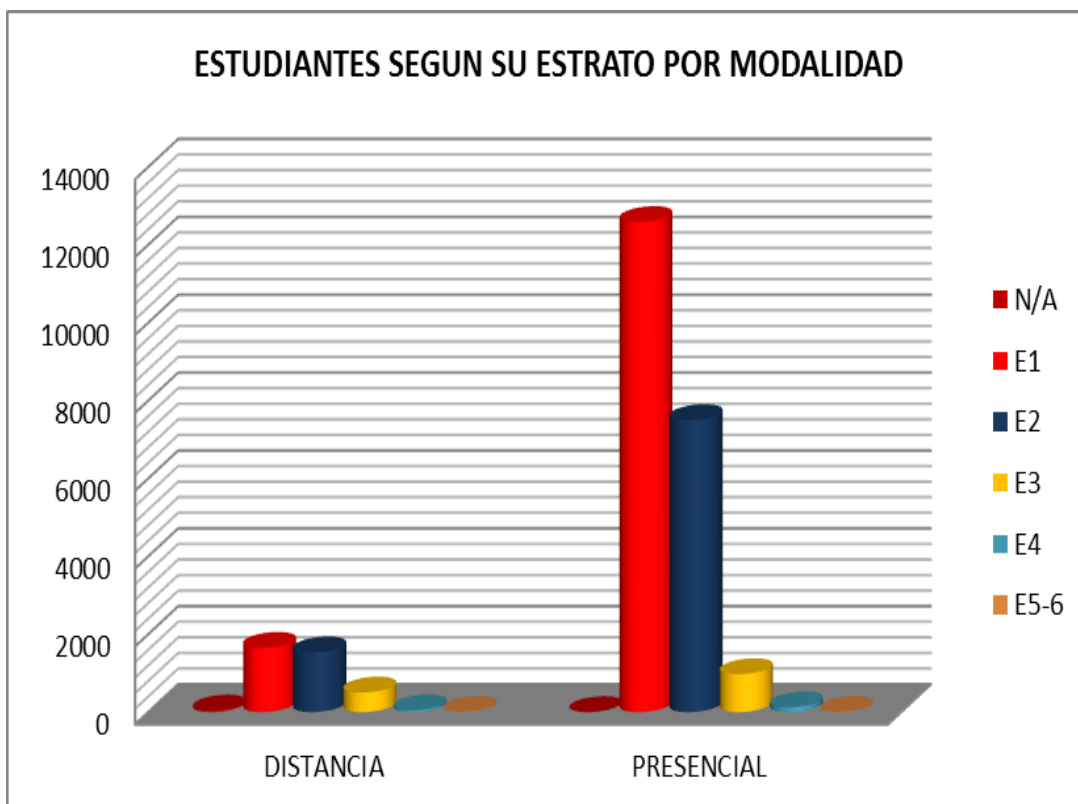

Se evidencia mayor presencia de estudiantes de Estrato 1 en modalidad presencial, con un 88.4% de la totalidad de estudiantes de este Estrato, seguido del Estrato 2 con un 83%, de la totalidad de estudiantes registrados en el Estrato 2.

- **Egresados por facultad.**

Tabla 61. Egresados por Facultad

| FACULTAD | CANTIDAD | PORCENTAJE |
|--------------|-------------|-------------|
| F.ARTES | 134 | 11% |
| F.AGRA | 28 | 2% |
| F.BASI | 29 | 2% |
| F.SAL | 142 | 12% |
| F.ECON | 195 | 17% |
| F.EDU | 395 | 32% |
| F.ING | 296 | 24% |
| TOTAL | 1219 | 100% |

INFORMACIÓN OFICINA SNIES

Ilustración 61. Egresados por Facultad.



En la tabla 61. Se muestra la distribución de los estudiantes egresados del primer semestre del 2018 en las diferentes facultades, encontrando en ellas, que la de mayor número de estudiantes egresados de la Universidad de Pamplona, fue la Facultad Ciencias de la Educación, con un 32%, seguido de la Facultad de Ingenierías, con un 24%.

- Facultad de Artes y Humanidades.

Tabla 62. Facultad de Artes y Humanidades.

| FACULTAD DE ARTES Y HUMANIDADES | ESTUDIANTES EGRESADOS | PORCENTAJE EGRESADOS |
|---------------------------------|-----------------------|----------------------|
| ARTES VISUALES | 5 | 4% |
| COMUNICACIÓN SOCIAL | 61 | 46% |
| DERECHO | 47 | 35% |
| FILOSOFÍA | 4 | 3% |
| LIC. EDUCACIÓN ARTI. | 2 | 1% |
| LIC. EDUCACIÓN ARTI Y CUL | 0 | 0% |
| MÚSICA | 15 | 11% |
| TOTAL | 134 | 100% |

Ilustración 62. Facultad de Artes y Humanidades.

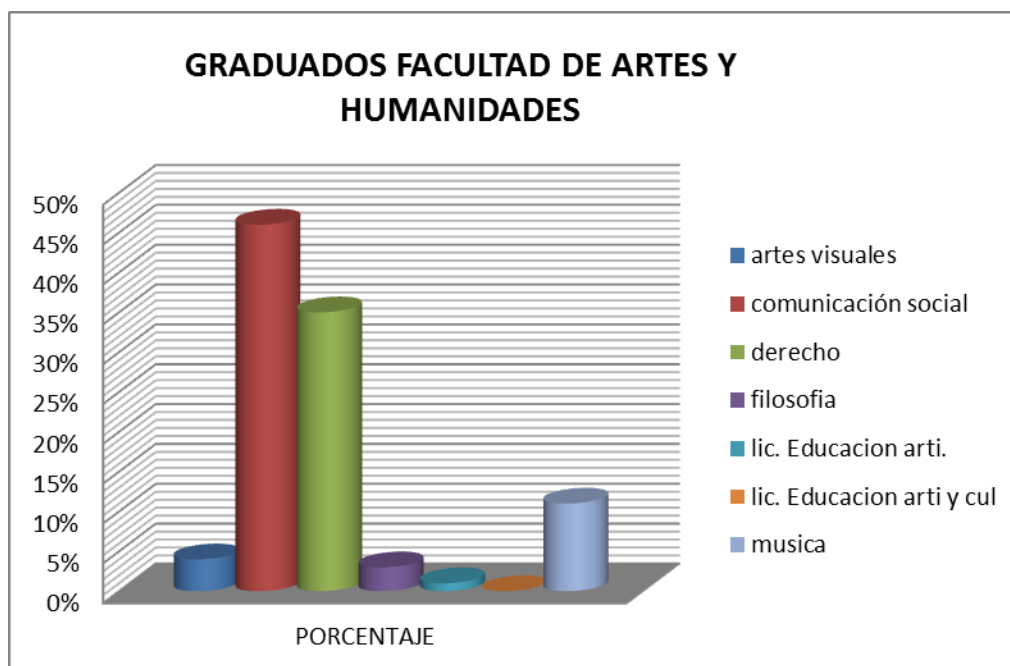

El análisis de la tabla indica que en la Facultad de Artes Humanidades, los programas con mayor número de egresados son, el programa de Comunicación Social, con un 46% de la totalidad de egresados de esta Facultad, seguido del Programa de Derecho, con el 35% de estudiantes graduados en el primer semestre de 2018.

El programa de Licenciatura en Educación Artística y Cultural no cuenta con registro de graduados.

Facultad de Ciencias Agrarias.

Tabla 52. Facultad de Ciencias Agrarias.

| FACULTAD DE CIENCIAS AGRARIAS | ESTUDIANTES GRADUADOS | PORCENTAJE GRADUADOS |
|-------------------------------|-----------------------|----------------------|
| ING. AGRONÓMICA | 11 | 39% |
| MED VETERINARIA | 11 | 39% |
| TECNOLOG. AGROINDUSTRIAL | 0 | 0% |
| TECNOLOG. FORESTAL | 0 | 0% |
| ZOOTECNIA | 6 | 22% |
| TOTAL | 28 | 100% |

INFORMACIÓN OFICINA SNIES

Ilustración 63. Facultad de Ciencias Agrarias.

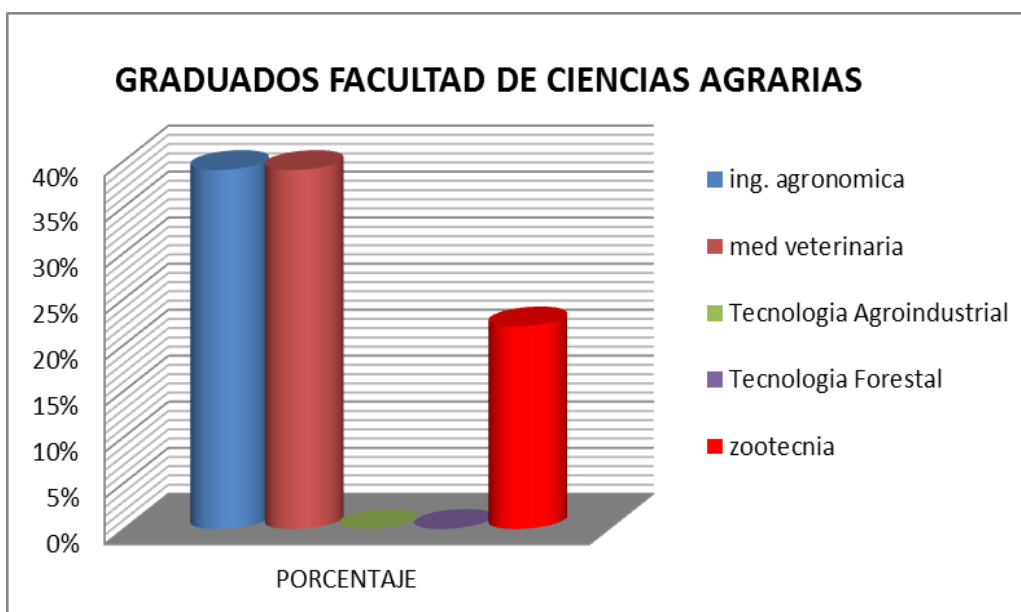

Para la facultad de Ciencias Agrarias, existen dos programas de pregrado con igual número de egresados, ingeniería Agronómica y Medicina Veterinaria, los cuales representan el mayor número de graduados, representando el 39% cada uno.

Los programas de Tecnología Agroindustrial y Tecnología Forestal no presenta ningún número de egresados.

- Facultad de Ciencias Básicas.

Tabla 53. Facultad de Ciencias Básicas.

| FACULTAD DE CIENCIAS BÁSICAS | ESTUDIANTES GRADUADOS | PORCENTAJE GRADUADOS |
|------------------------------|-----------------------|----------------------|
| BIOLOGÍA | 4 | 13% |
| FÍSICA | 5 | 17% |
| GEOLOGÍA | 10 | 35% |
| MATEMÁTICA | 0 | 0% |
| MATEMÁTICA APLICADA | 0 | 0% |
| MICROBIOLOGÍA | 10 | 35% |
| QUÍMICA | 0 | 0% |
| TOTAL | 29 | 100% |

Ilustración 64. Facultad de Ciencias Básicas.

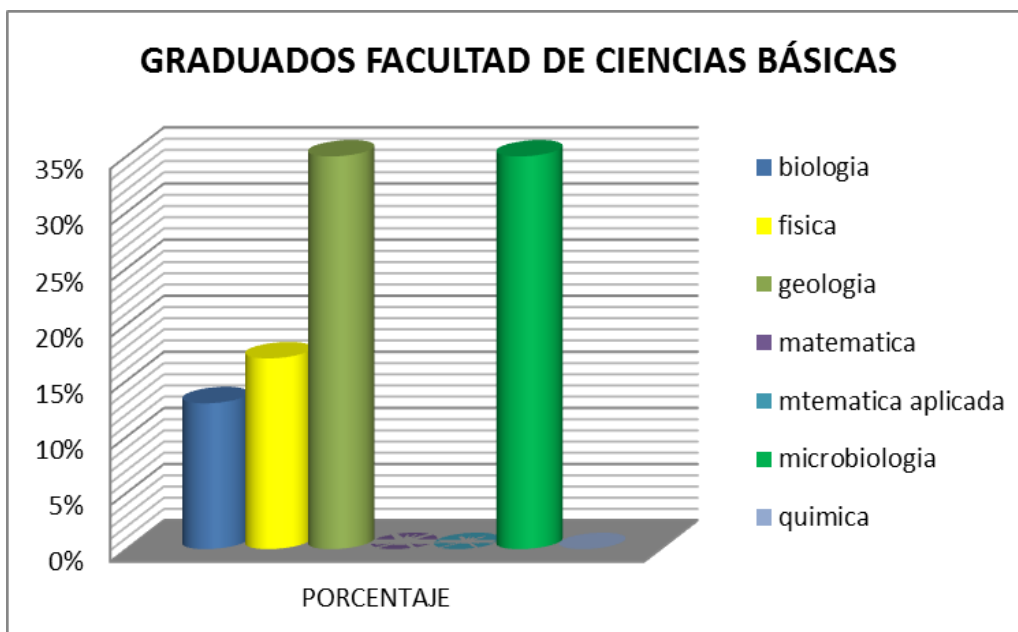

Según la Ilustración 64, se evidencia un porcentaje igual entre dos programas de la Facultad de Ciencias Básicas, los cuales son, el programa de Geología y Microbiología con un 35% , además estos programas, presentan el mayor número de egresados de la Universidad de Pamplona, del primer semestre del año 2018.

Los programas de Matemáticas, Matemáticas Aplicadas y Química, no presentan reporte de estudiantes graduados para el semestre en cuestión.

- Facultad de Ciencias de la Salud.

Tabla 65. Facultad de Ciencias de la Salud.

| FACULTAD EN CIENCIAS DE LA SALUD | ESTUDIANTES GRADUADOS | PORCENTAJE GRADUADOS |
|----------------------------------|-----------------------|----------------------|
| BACT. Y LABORATORIO | 8 | 6% |
| ENFERMERÍA | 11 | 8% |
| FISIOTERAPIA | 8 | 6% |
| FONOAUDIOLOGÍA | 7 | 5% |
| MEDICINA | 23 | 16% |
| NUTRICIÓN Y DIETÉTICA | 10 | 7% |
| PSICOLOGÍA | 69 | 48% |
| TERAPIA OCUPACIONAL | 6 | 4% |
| TOTAL | 142 | 100% |

INFORMACIÓN OFICINA SNIES

Ilustración 65. Facultad de Ciencias de la Salud.

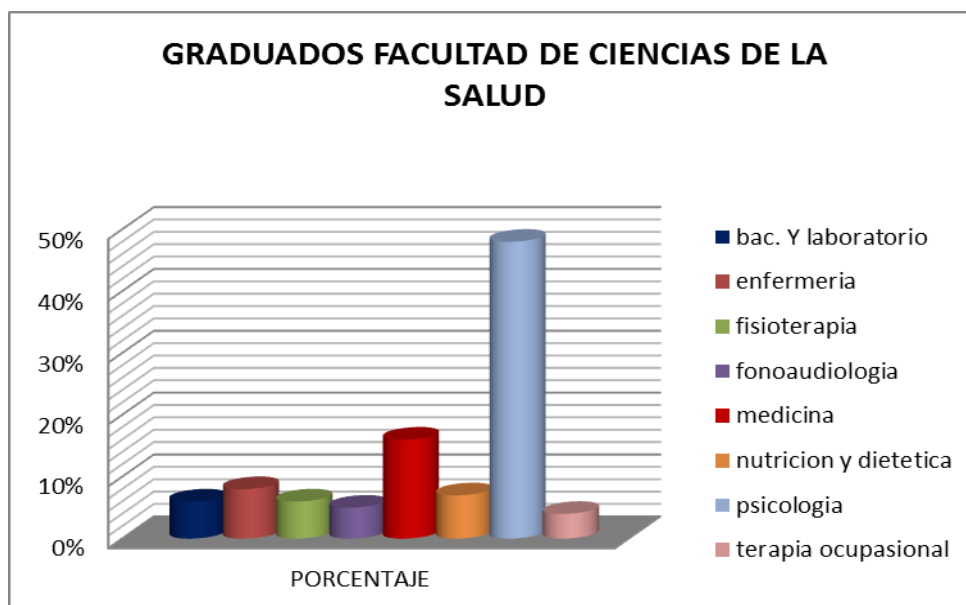

En la gráfica se puede evidenciar que el programa con mayor número de egresados se encuentra encabezado por el programa de Psicología, con un 69% del total de datos de la facultad, seguida del programa de Medicina con 16%.

Los programas con menor número de egresados son, Terapia Ocupacional y Fonoaudiología con un 4% y 5% respectivamente.

- Facultad de Ciencias Económicas y Empresariales.

Tabla 66. Facultad de Ciencias Económicas y empresariales.

| FACULTAD EN CIENCIAS ECONÓMICAS Y EMPRESARIALES | ESTUDIANTES GRADUADOS | PORCENTAJE GRADUADOS |
|---|-----------------------|----------------------|
| ADM. COMERCIAL Y SIST. | 2 | 1% |
| ADM. EMPRESAS | 59 | 30,4% |
| ADM. SIST. INFORM. | 0 | 0% |
| CONTADURÍA | 127 | 65% |
| ECONOMÍA | 6 | 3% |
| TEG. GEST. SIST | 1 | 0,6% |
| TOTAL | 195 | 1,00 |

INFORMACIÓN OFICINA SNIES

Ilustración 66. Facultad Ciencias Económicas y Empresariales.

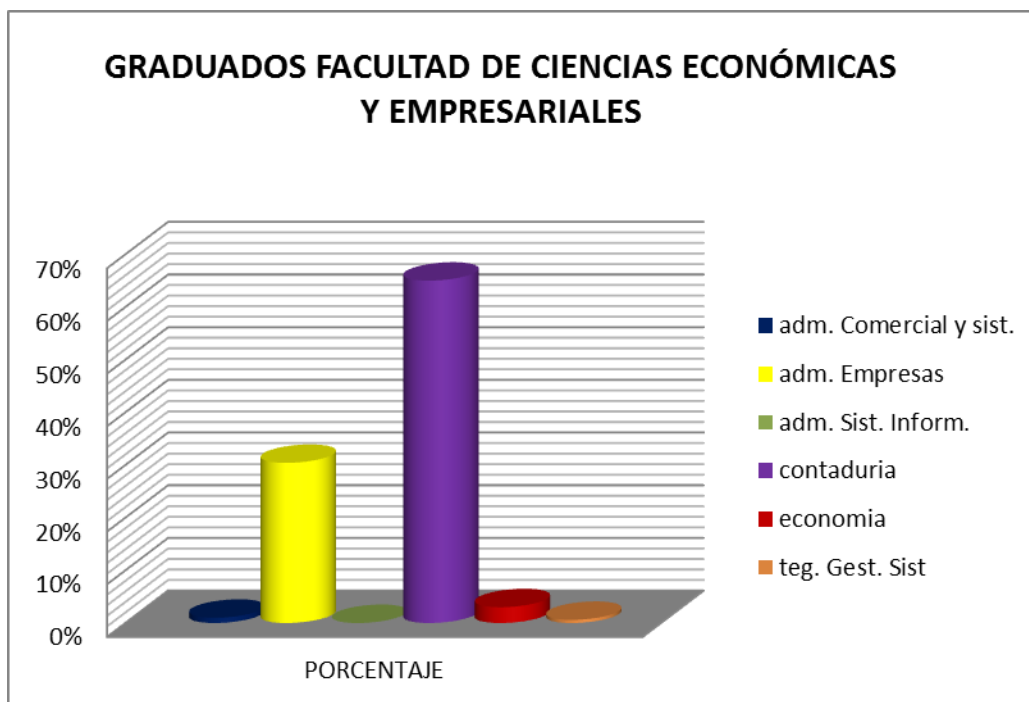

Según la gráfica, en la Facultad de Ciencias Económicas y Empresariales, el programa más representativo de la Facultad, es el programa de Contaduría Pública con un 65%, seguido del programa de Administración de Empresas, con un 30,4% del total de número de estudiantes egresados de la Universidad de Pamplona.

El programa de Administración De Sistemas Informáticos no registra estudiantes egresados, para el primer semestre de 2018.

- Facultad de Ciencias de la Educación.

Tabla 67. Facultad de Ciencias de la Educación.

| FACULTAD EN CIENCIAS DE LA EDUCACIÓN | ESTUDIANTES GRADUADOS | PORCENTAJE GRADUADOS |
|--------------------------------------|-----------------------|----------------------|
| PEDG. INFANTIL | 121 | 31% |
| ED. INFANTIL | 0 | 0,0% |
| LIC. CIENCIAS SOCIAL Y DES. LOC | 3 | 0,8% |
| LIC ED. BÁSICA CIENCIAS NAT | 7 | 2% |
| LIC ED. BÁSICA ÉNFASIS ED. FIS. | 200 | 50% |
| LIC ED. BÁSICA. CIENCIAS SOC. | 0 | 0% |
| LIC.EN ED. FÍSICA | 0 | 0% |
| LIC. LENG. CASTELLANA | 44 | 11% |
| LIC. LENG. EXTRAN | 20 | 5,2% |
| TOTAL | 395 | 1,00 |

INFORMACIÓN OFICINA SNIES

Ilustración 67. Facultad de Ciencias de la Educación.

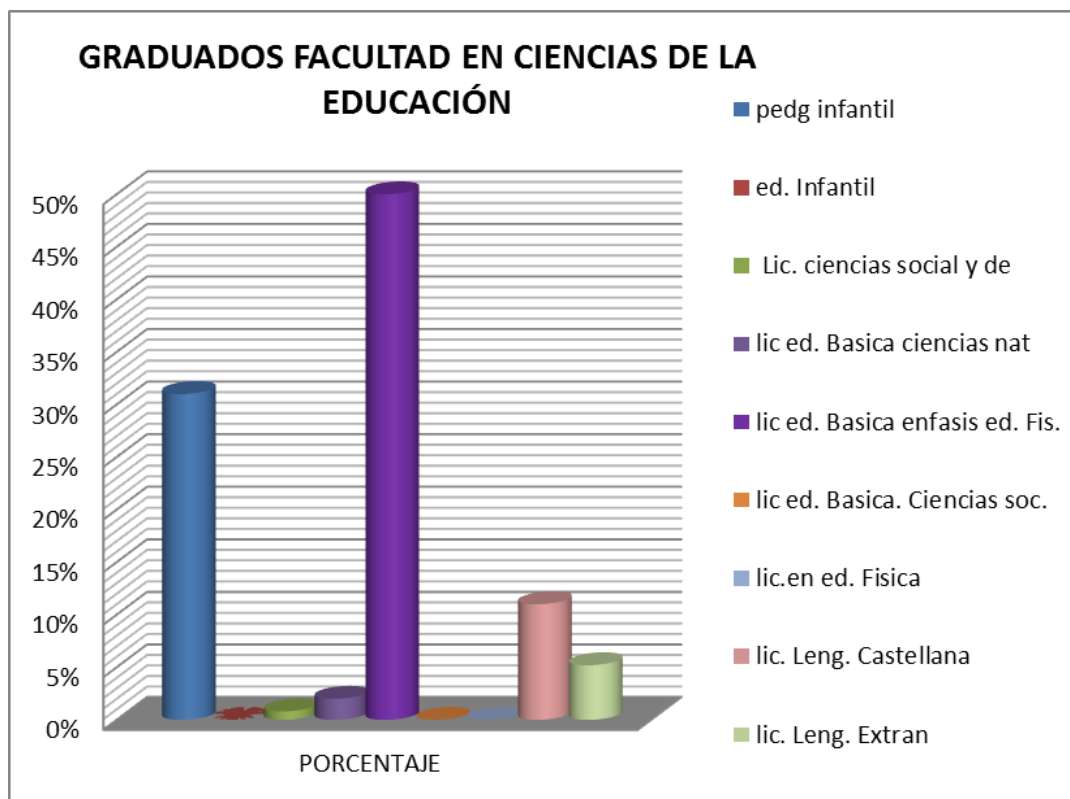

La Facultad de Ciencias de la Educación, es la Facultad con mayor número de egresados, el programa con mayor porcentaje de estudiantes egresados, es el programa de Licenciatura en Educación Básica con Énfasis en Educación Física, Recreación y Deportes con un 50%, seguido del programa de Licenciatura en Pedagogía Infantil con un 31% del total de estudiantes egresados de la Universidad de Pamplona en el primer semestre del año 2018.

- Facultad de Ingeniería y Arquitectura.

Tabla 68. Facultad de Ingeniería y Arquitectura.

| FACULTAD DE INGENIERÍA Y ARQUITECTURA | ESTUDIANTES GRADUADOS | PORCENTAJE GRADUADOS |
|---------------------------------------|-----------------------|----------------------|
| ARQ. | 52 | 18% |
| DIS. INDUST. | 16 | 6% |
| ING. AMBI. | 21 | 7% |
| ING. CIVIL | 41 | 14% |
| ING DE ALIMENTOS | 5 | 2% |
| ING DE SISTEMAS | 12 | 4,1% |
| ING. ELÉCTRICA | 31 | 10% |
| ING. ELECTRÓNICA | 7 | 2% |
| ING, TELECOMU. | 4 | 1% |
| ING. INDUSTRIAL | 69 | 23% |
| ING. MECÁNICA | 9 | 3% |
| ING. MECATRÓNICA | 18 | 6% |
| ING. QUÍMICA | 8 | 3% |
| TEC. PROF. EN INSTRUME | 2 | 0,6% |
| TEC. PROF. EN MANTE. | 0 | 0% |
| TEG ALIMENTOS | 0 | 0% |

| | | |
|---------------------|------------|-------------|
| TEG. AUTOMATIZACIÓN | 1 | 0,3% |
| TEG. GESTIÓN | 0 | 0% |
| TEG. MECA. IND | 0 | 0% |
| TEG. SANEAM | 0 | 0,0% |
| TOTAL | 296 | 1,00 |

INFORMACIÓN OFICINA SNIES

Ilustración 68. Facultad de Ingenierías y Arquitectura.

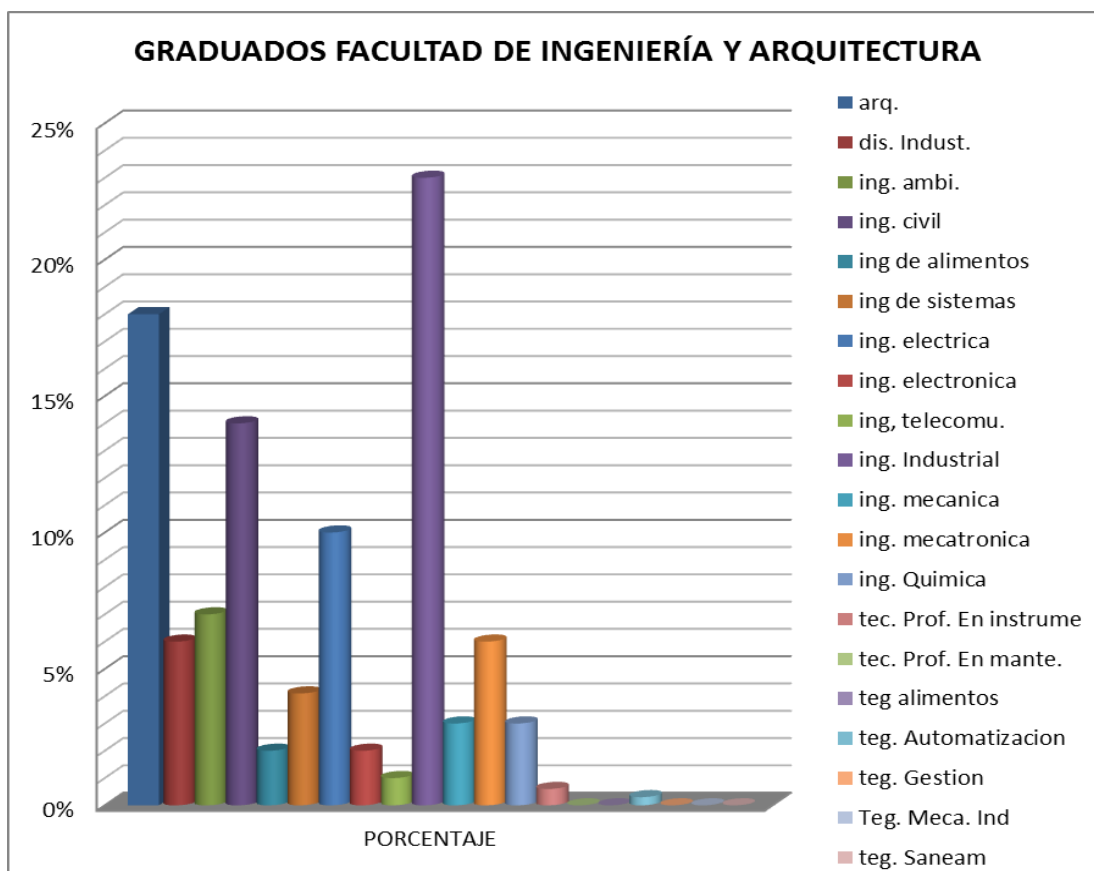

Según la información de la Ilustración 68, sobre la Facultad de Ingenierías y Arquitectura, se pudo observar que el programa de Ingeniería Industrial, es el de mayor número de egresados, con un 23% del total de estudiantes egresados de la facultad, seguido del programa de Arquitectura, con un 18%.

Los programas de Técnico Profesional En Mantenimiento De Maquinaria Y Equipos Industriales, Tecnología De Alimentos, Tecnología En Gestión De Mantenimiento Industrial, Tecnología En Mecánica Industrial y Tecnología En Saneamiento Ambiental, no presenta reporte de estudiantes graduados en el primer semestre de 2018.

- **Egresados por metodología.**

Tabla 69. Egresados por Metodología.

| METODOLOGÍA | CANTIDAD |
|-----------------|----------|
| DISTANCIA | 295 |
| PRESENCIAL | 924 |
| TOTAL EGRESADOS | 1219 |

INFORMACIÓN OFICINA SNIES

Ilustración 69. Egresados por Metodología.

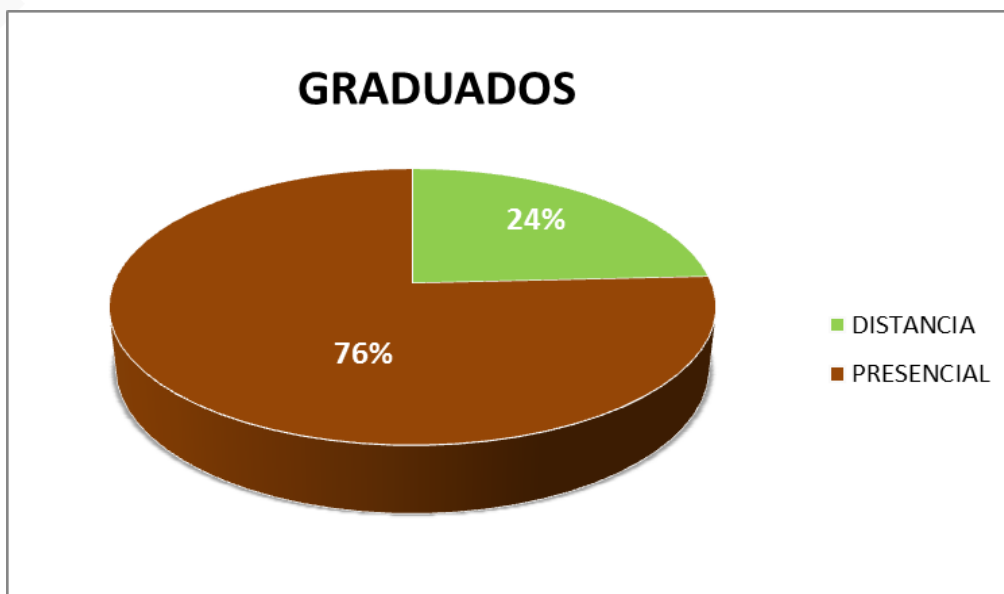

En la Ilustración 69, se evidencia que el mayor número de egresados cursaron en modalidad Presencial con un 76% y el 24% restante en modalidad distancia.



11.3.4 Información del personal general y administrativos.

La Universidad de Pamplona cuenta con una planta de personal a nivel general de 2020 empleados distribuidos en diferentes centros de trabajo a Nivel Nacional.

Tabla 70. Centro de Trabajo del personal general, Universidad de Pamplona

| CENTRO TRABAJO | NUMERO DE PLANTA DE PERSONAL |
|-----------------|------------------------------|
| ACACIAS | 1 |
| AGUACHICA | 1 |
| AGUAZUL | 1 |
| ANDALUCIA | 1 |
| BARRANCABERMEJA | 4 |
| BARRANCAS | 1 |
| BARRANQUILLA | 1 |
| BELEN | 1 |
| BOGOTA | 29 |
| BUCARAMANGA | 45 |
| CALI | 3 |
| CAQUEZA | 1 |
| CARTAGENA | 17 |
| CERINZA | 1 |
| CHINACOTA | 5 |
| CIENAGA | 2 |
| CONCEPCION | 1 |
| CONVENCION | 2 |
| CUBARA | 1 |



Caracterización grupos de interés de la Universidad de Pamplona
Rendición de Cuentas – Vigencia 2018



| | |
|------------------------------|-------------|
| CUCUTA | 519 |
| DUITAMA | 7 |
| EL MOLINO | 1 |
| EL ZULIA | 1 |
| FLORIDABLANCA | 8 |
| FUNZA | 1 |
| GIRON | 2 |
| GUACA | 1 |
| LA CALERA | 1 |
| LA CEJA | 1 |
| LA VICTORIA | 1 |
| LABATECA | 2 |
| LOS PATIOS | 45 |
| LOURDES | 1 |
| MALAGA | 3 |
| MANIZALES | 2 |
| MARIA LA BAJA | 1 |
| MEDELLIN | 1 |
| MUTISCUA | 2 |
| NATAGAIMA | 1 |
| OCAÑA | 4 |
| PAILITAS | 1 |
| PALMAR | 1 |
| PAMPLONA | 1085 |
| PAMPLONITA | 1 |
| PEREIRA | 1 |
| PIEDRECUESTA | 4 |
| PLATO | 1 |
| PUERTO WILCHES | 1 |
| RIOHACHA | 8 |
| SABANALARGA | 1 |
| SAN JOSÉ DE MIRANDA | 1 |
| SAN JOSE DEL GUAVIARE | 4 |



Caracterización grupos de interés de la Universidad de Pamplona
Rendición de Cuentas – Vigencia 2018



| | |
|------------------------------|-------------|
| | 1 |
| SAN JUAN DEL CESAR | |
| SANTA ANA | 1 |
| SANTA MARTA | 21 |
| SANTA ROSA DE VITERBO | 1 |
| SANTA ROSA DEL SUR | 1 |
| SARAVENA | 4 |
| SILOS | 1 |
| SINCELEJO | 3 |
| SOACHA | 1 |
| SOGAMOSO | 1 |
| SUBACHOQUE | 1 |
| TABIO | 1 |
| TAME | 1 |
| TAUSA | 2 |
| TIBU | 1 |
| TOLEDO | 2 |
| TUNJA | 1 |
| TURBACO | 1 |
| UBATE | 2 |
| VALLEDUPAR | 17 |
| VILLA DEL ROSARIO | 82 |
| YOPAL | 17 |
| VACIAS | 25 |
| TOTAL | 2020 |

INFORMACIÓN OFICINA DE TALENTO HUMANO



Tabla 71. Centro de Trabajo Personal Administrativo.

| CENTRO TRABAJO | PERSONAL ADMINISTRATIVO |
|-----------------------|-------------------------|
| | 23 |
| BOGOTA | |
| | 16 |
| BOLIVAR | |
| | 10 |
| BOYACA | |
| | 19 |
| CASANARE | |
| | 2 |
| CESAR | |
| | 25 |
| CUCUTA | |
| | 2 |
| CUNDINAMARCA | |
| | 10 |
| GUAJIRA | |
| | 23 |
| MAGDALENA | |
| | 52 |
| PAMPLONA | |
| | 7 |
| SAN JOSE DEL GUAVIARE | |
| | 26 |
| SANTANDER | |
| | 2 |
| SUCRE - CORDOBA | |
| | 1 |
| VALLE DEL CAUCA | |
| | 7 |
| VILLA DEL ROSARIO | |
| TOTAL | 225 |

INFORMACIÓN OFICINA DE TALENTO HUMANO

Desde el nivel administrativo la Universidad de Pamplona cuenta con 225 funcionarios, los cuales se encuentran ubicados en los diferentes puestos de trabajo.

- **Personal general y Administrativo por género.**

Tabla 72. Personal General por género.

| SEXO | TOTAL |
|--------------|-------------|
| F | 931 |
| M | 1089 |
| TOTAL | 2020 |

INFORMACIÓN OFICINA DE TALENTO HUMANO

Ilustración 70. Personal General Por Genero

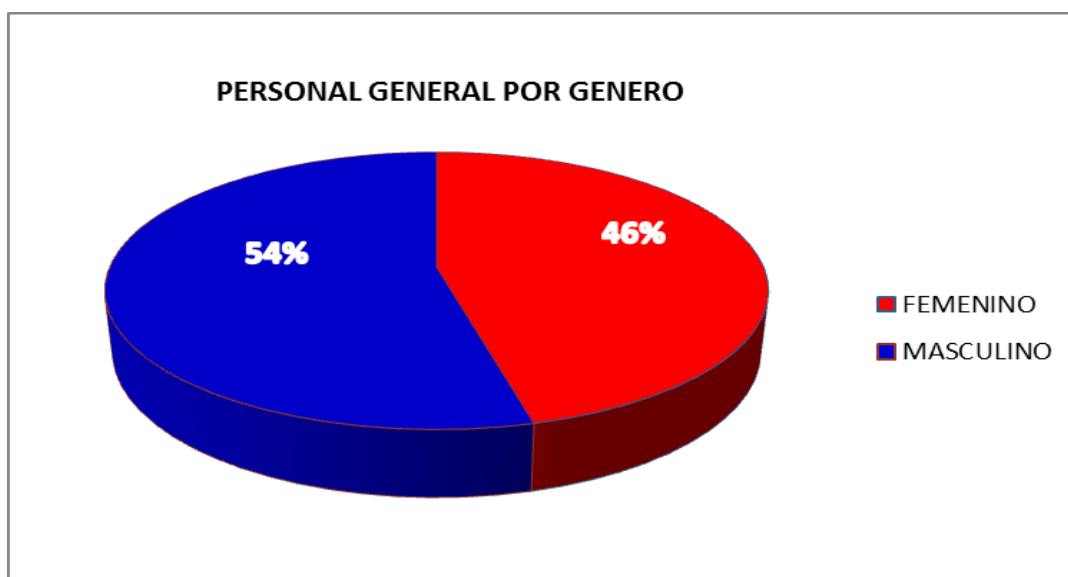

A nivel general la Universidad de Pamplona tiene distribuida la planta de personal en 2020 personas, entre ellas se puede evidenciar que de sexo femenino hay 46% y de personal masculino se cuenta con un porcentaje de 54%.

- Personal Administrativo por género.

Tabla 74. Administrativo por género.

| SEXO | TOTAL |
|--------------|------------|
| F | 84 |
| M | 141 |
| TOTAL | 225 |

INFORMACIÓN OFICINA TALENTO HUMANO

Ilustración 71. Personal Administrativo Por Genero

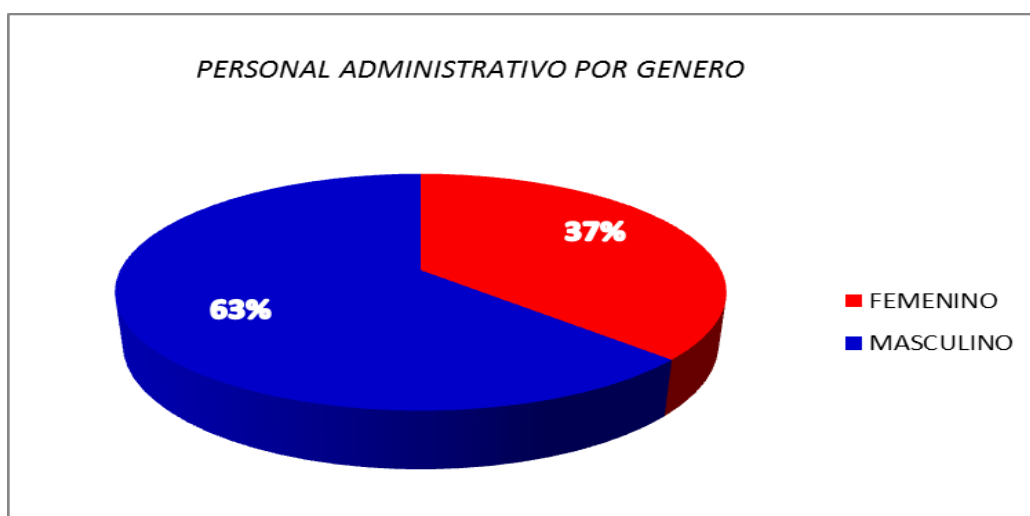



A nivel Administrativo, la Universidad de Pamplona tiene distribuida la planta de personal en 225 personas, entre ellas se puede evidenciar que de sexo femenino hay 37% y de personal masculino se cuenta con un porcentaje de 63%.

- **Nivel de Escolaridad.**

El personal administrativo de la universidad de Pamplona cuenta con el siguiente nivel de escolaridad:

Tabla 76. Por nivel de escolaridad

| ESCOLARIDAD | TOTAL |
|--------------|------------|
| DOCTOR | 4 |
| ESPECIALISTA | 120 |
| LICENCIADO | 10 |
| MAGISTER | 43 |
| PROFESIONAL | 40 |
| BACHILLER | 2 |
| SIN DEFINIR | 6 |
| TOTAL | 225 |

INFORMACIÓN OFICINA TALENTO HUMANO

Ilustración 72. Personal Administrativo Por Escolaridad

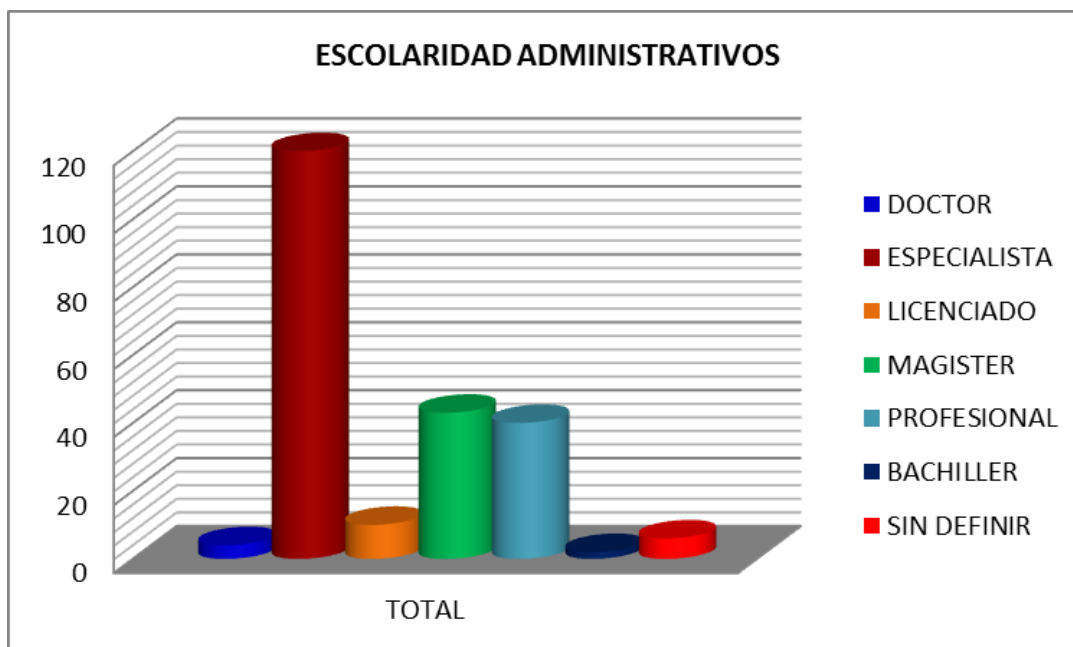

El grado de escolaridad más representativo entre los funcionarios administrativos de la Universidad de Pamplona, es la Especialización, con un 53% , le sigue el grado de Magister, con un 19% del total de éste tipo de personal vinculado con el alma mater.

11.3.5 Información docente.

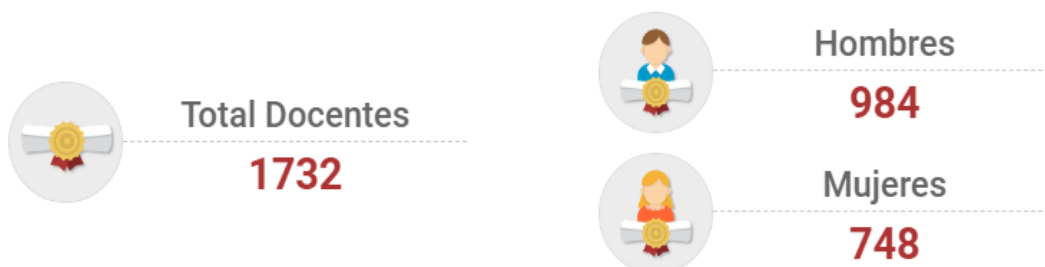

- **Docentes por Género.**

Ilustración 73. Docentes por género

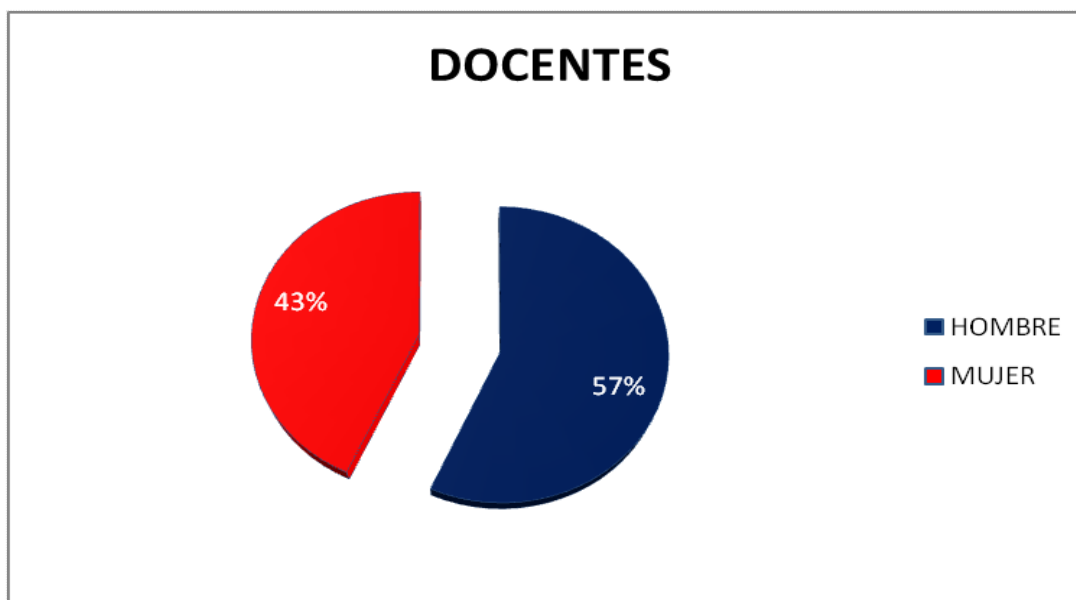

INFORMACIÓN OFICINA TALENTO HUMANO

La Universidad de Pamplona cuenta con una planta de 1732 docentes, de los cuales el 57% son hombres y el 43% restante son mujeres.

- **Docentes según su edad.**



Cantidad de años de un docente de la Institución para la vigencia, de acuerdo a su tipo de vinculación, género y facultad.

Tabla 78. Docentes según su edad.

| Tabla de Datos | |
|---------------------|-------------------|
| Docentes Segun Edad | |
| Rango Edad | Cantidad Docentes |
| <= 30 | 305 |
| 30-34 | 235 |
| 35-39 | 298 |
| 40-44 | 274 |
| 45-49 | 204 |
| 50-54 | 157 |
| 55-59 | 126 |
| 60-64 | 80 |
| >=65 | 53 |
| Totales | 1732 |

INFORMACIÓN INEST

| Tabla de Convenciones | |
|---------------------------|--------------|
| Convenciones Rango Edades | |
| Color | Rango Edades |
| | <= 30 |
| | 30-34 |
| | 35-39 |
| | 40-44 |
| | 45-49 |
| | 50-54 |
| | 55-59 |
| | 60-64 |
| | >=65 |

Ilustración 74. Docentes según su edad

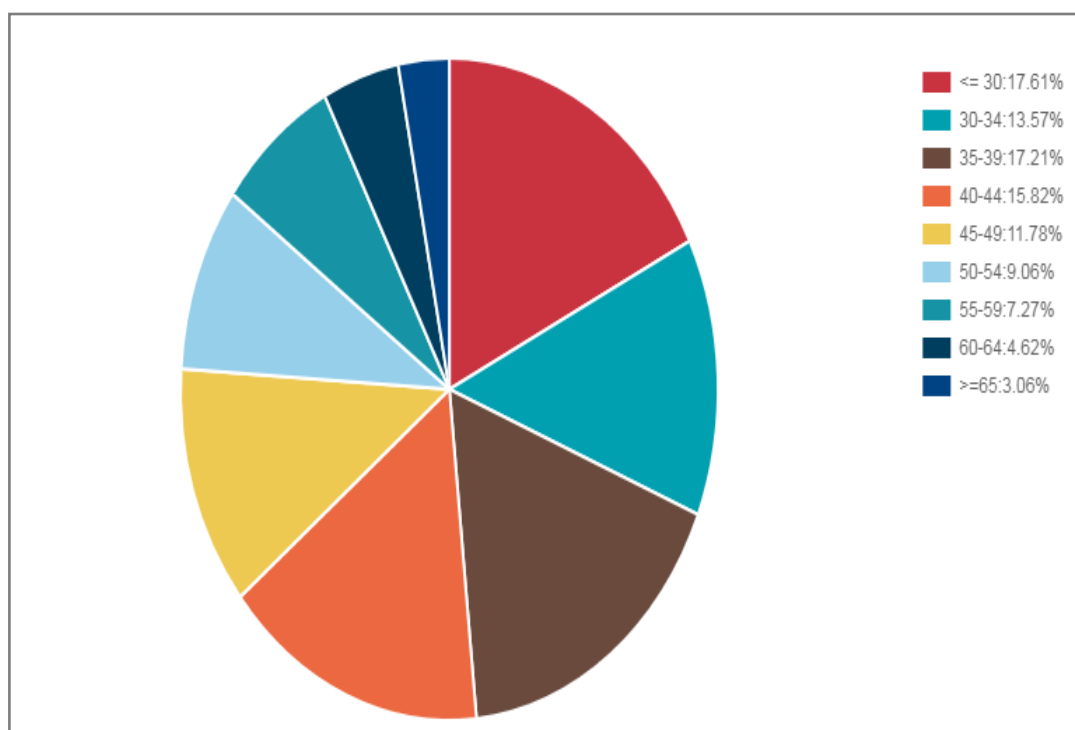

Teniendo en cuenta datos de la gráfica, se analiza que el mayor grupo de docentes de la Universidad de Pamplona, se encuentra entre las edades ≤ 30 “menor o igual a 30” con un 17,61% , seguido del rango de edad entre 35-39, con un 17,21% y el rango de 40-44, con un 15,82%.

Se evidencia un porcentaje mínimo de docentes entre las edades ≥ 65 “mayores o igual a 65”, con un 3,06%.

- **Clasificación de los docentes según su edad y género**

Número de docente según su edad clasificada por el género.

Tabla 79. Clasificación de los docentes según su edad y género.

| Docentes segun edad por genero | | | |
|--------------------------------|-------------|---------|---------|
| Rango Edades | Estudiantes | Hombres | Mujeres |
| ≤ 30 | 305 | 152 | 153 |
| 30-34 | 235 | 112 | 123 |
| 35-39 | 298 | 175 | 123 |
| 40-44 | 274 | 146 | 128 |
| 45-49 | 204 | 110 | 94 |
| 50-54 | 157 | 100 | 57 |
| 55-59 | 126 | 83 | 43 |
| 60-64 | 80 | 63 | 17 |
| ≥ 65 | 53 | 43 | 10 |
| Totales | 1732 | 984 | 748 |

Ilustración 75. Clasificación de los docentes según su edad y género.

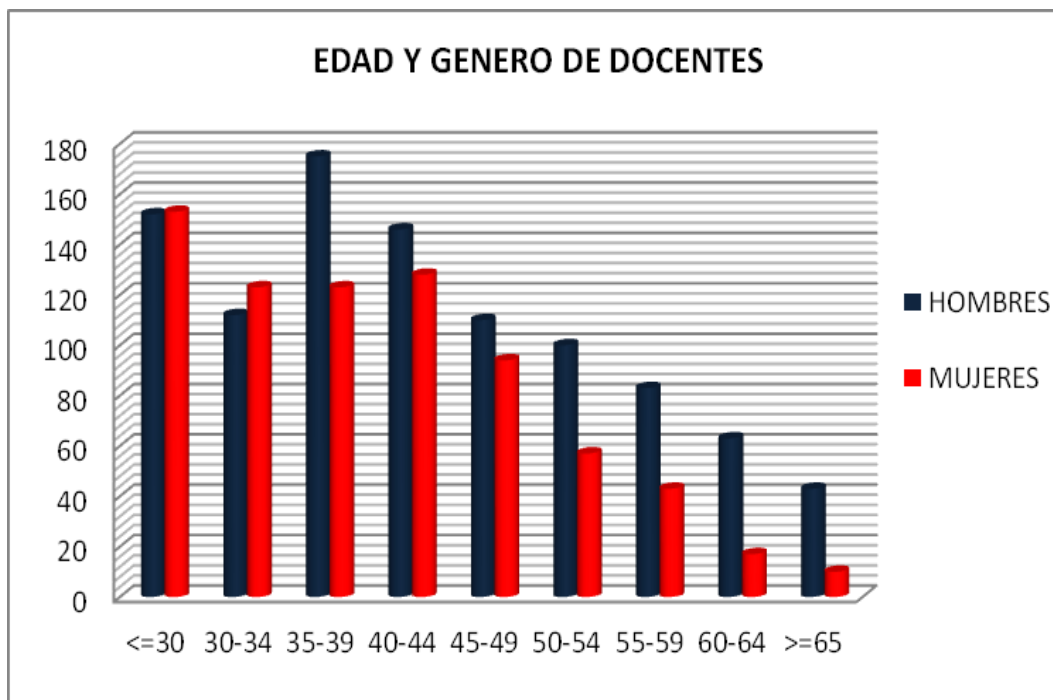

En el género masculino el mayor porcentaje de edad está en el rango 35-39 años, con un 18%, del total de los docentes del género en cuestión, le sigue el grupo de docentes, hombres <=30, con un 15,4%.

En las mujeres, se presenta un mayor porcentaje, en el grupo del rango de edad <=30 con un 20% del total del género, seguido del grupo de mujeres en el rango de edad 40-44, con un 17%

- **Docentes según su Vinculación Laboral.**

Número de docentes clasificados según su vinculación laboral.

Tabla 80. Docentes según vinculación laboral.

| DEDICACIÓN | DOCENTES | PORCENTAJE DOCENTES |
|--------------------|----------|---------------------|
| HORA CATEDRA | 876 | 51% |
| OCASIONAL | 645 | 37% |
| TERMINO INDEFINIDO | 211 | 12% |
| TOTAL DOCENTES | 1732 | 100% |

Ilustración 76. Docentes según vinculación laboral.

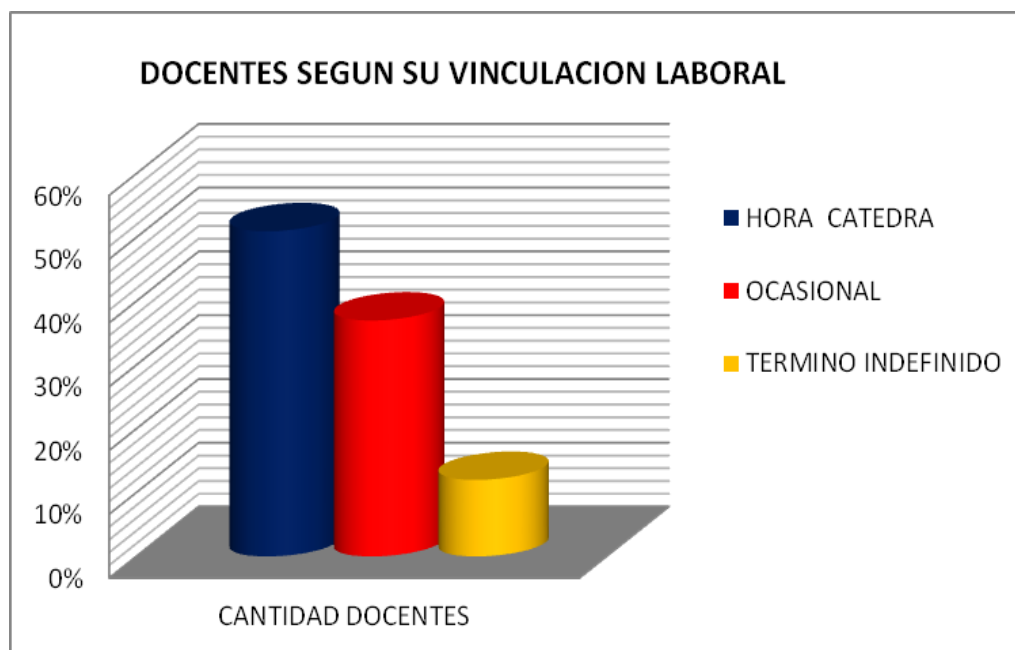

INFORMACIÓN INEST

Según la base de datos, de los 1732 docentes, el 51% están vinculados con la Universidad de Pamplona, como hora cátedra, el 37% son ocasionales y el 12% restante están como término indefinido.

- **Docentes según vinculación laboral y género.**

Número de docente según clasificados por género y vinculación laboral a la que pertenecen.

Tabla 81. Docentes según vinculación laboral y género.

| DEDICACIÓN | DOCENTES | HOMBRE | MUJER |
|-----------------------|-------------|------------|------------|
| HORA CATEDRA | 876 | 530 | 346 |
| OCASIONAL | 645 | 315 | 330 |
| TERMINO INDEFINIDO | 211 | 139 | 72 |
| TOTAL DOCENTES | 1732 | 984 | 748 |

Ilustración 77. Docentes según vinculación laboral y género

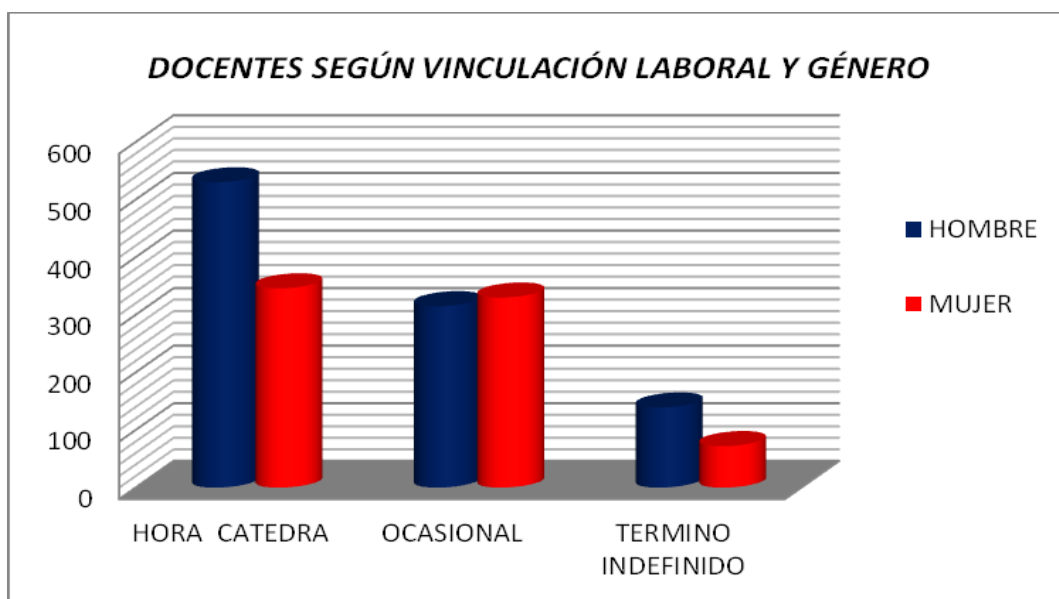

INFORMACIÓN INEST

De los docentes vinculados como hora cátedra, el 61% corresponde a hombres lo que equivale a 530 y el 39% restante, corresponde a mujeres, de este grupo; en los docentes vinculados como ocasional el 49% son hombres y el 51% son mujeres, en el grupo vinculado a término indefinido el 66% pertenece al género masculino y el 34% restante es de género femenino.

- **Clasificación de los docentes según su edad, vinculación laboral y género.**

Número de docente según su edad clasificada por el género y la vinculación laboral a la que pertenecen.

Tabla 82. Docentes Hora Cátedra Edad y Género.

| Tabla de Datos | | | |
|---|-------------|---------|---------|
| Docentes segun edad por Facultad Genero | | | |
| Rango Edades | Estudiantes | Hombres | Mujeres |
| <= 30 | 155 | 79 | 76 |
| 30-34 | 117 | 55 | 62 |
| 35-39 | 156 | 99 | 57 |
| 40-44 | 150 | 79 | 71 |
| 45-49 | 100 | 63 | 37 |
| 50-54 | 60 | 42 | 18 |
| 55-59 | 53 | 40 | 13 |
| 60-64 | 54 | 48 | 6 |
| >=65 | 31 | 25 | 6 |
| Totales | 876 | 530 | 346 |

Ilustración 78. Docentes Hora Cátedra Edad y Género.

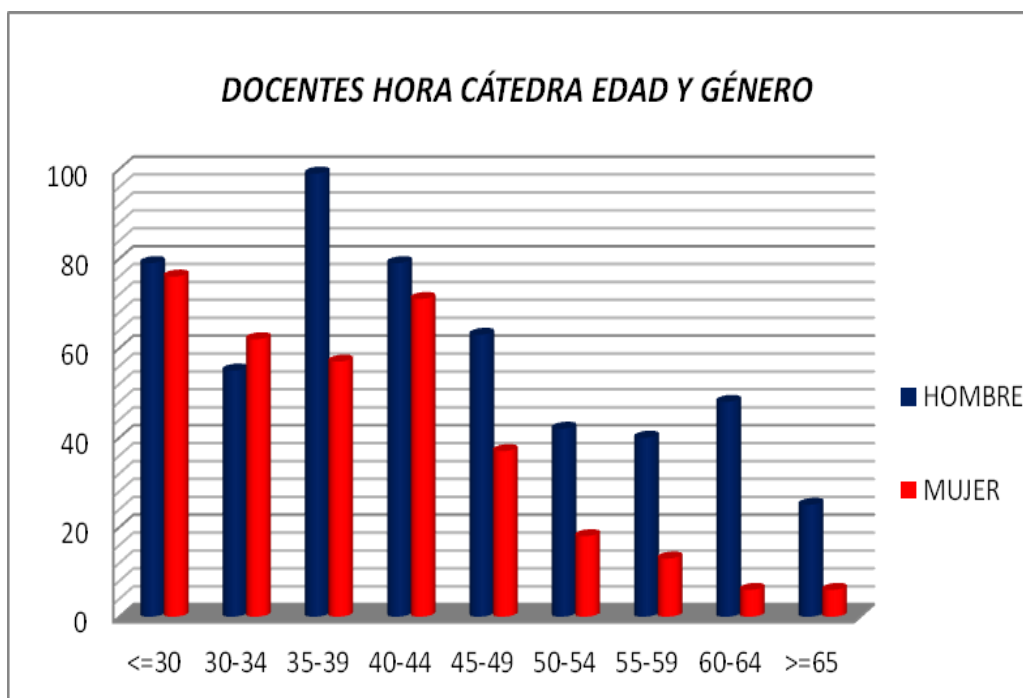

Según la base de datos, de los docentes de hora cátedra, se evidencia mayor número de docentes hombres en el rango de edad 35-39, los cuales representan el 19% del total de este género, vinculados a la Universidad de Pamplona, por hora cátedra, le sigue el rango de edad entre <=30 y 40-44 los cuales presentan en mismo porcentaje de hombres, el 15%.

En el género femenino, el rango de edad más representativo es el de <=30

- **Docente Ocasional**

Tabla 83. Docentes Ocasionales Edad y Género.

| Tabla de Datos | | | |
|---|-------------|------------|------------|
| Docentes segun edad por Facultad Genero | | | |
| Rango Edades | Estudiantes | Hombres | Mujeres |
| <= 30 | 150 | 73 | 77 |
| 30-34 | 118 | 57 | 61 |
| 35-39 | 133 | 72 | 61 |
| 40-44 | 90 | 44 | 46 |
| 45-49 | 56 | 21 | 35 |
| 50-54 | 44 | 24 | 20 |
| 55-59 | 38 | 17 | 21 |
| 60-64 | 9 | 2 | 7 |
| >=65 | 7 | 5 | 2 |
| Totales | 645 | 315 | 330 |

Ilustración 79. Docentes Ocasionales Edad y Género.

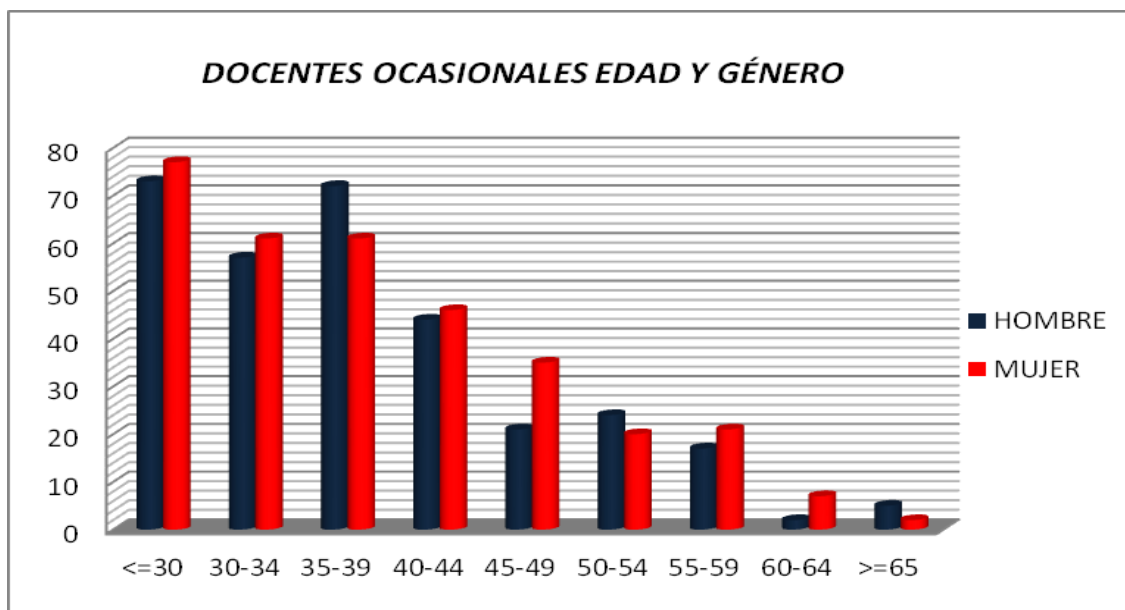

INFORMACIÓN INEST

En la tabla de datos de los docentes ocasionales, se presenta un número similar de docentes de género masculino en el rango de edad de ≤ 30 y de 35-39 con un 23% , siendo así los rangos de edad, más representativos del total del grupo de hombres de vinculación ocasional, con la Universidad de Pamplona.

En las mujeres el rango de edad más representativo es ≤ 30 con un 23%, presentando un caso similar en los rangos de edad de 30-34 y 35-39, los cuales comparten un 18%.

- **Docentes término indefinido.**

Tabla 84. Docentes Término Indefinido Edad y Genero.

| Tabla de Datos | | | | |
|---|-------------|---------|---------|--|
| Docentes segun edad por Facultad Genero | | | | |
| Rango Edades | Estudiantes | Hombres | Mujeres | |
| 35-39 | 9 | 4 | 5 | |
| 40-44 | 34 | 23 | 11 | |
| 45-49 | 48 | 26 | 22 | |
| 50-54 | 53 | 34 | 19 | |
| 55-59 | 35 | 26 | 9 | |
| 60-64 | 17 | 13 | 4 | |
| ≥ 65 | 15 | 13 | 2 | |
| Totales | 211 | 139 | 72 | |

Ilustración 80. Docentes Término Indefinido Edad y Género.

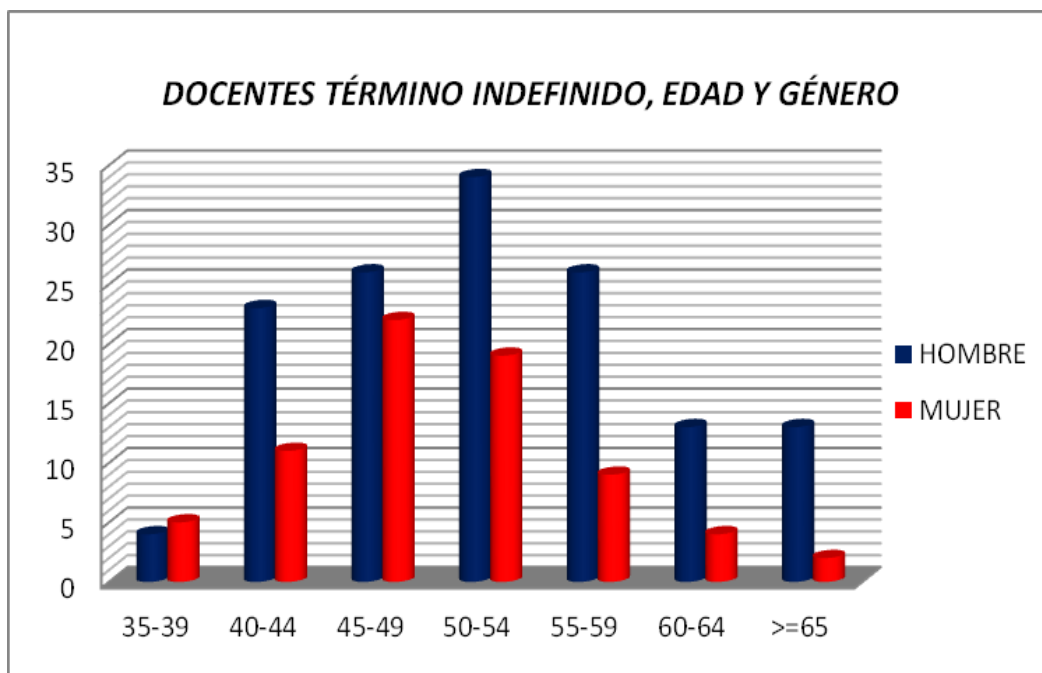

En el grupo de docentes que tienen un vínculo con la Universidad de Pamplona como docentes de término indefinido, presenta un mayor número de hombres en el rango de edad de 50-54, el cual tiene un 24%, del total del número de hombres con este tipo de vinculación, le sigue los grupos con un rango de edades de 45-49 y de 55-59 con un porcentaje similar del 19%.

En el grupo de mujeres, con este tipo de vinculación, se encuentra un mayor número de docentes, en el rango de edades de 45-49 con un 31%, le sigue el rango de 50-54 años con un 26%.

- **Grado Escolaridad Docentes.**

Máximo nivel de estudio cursado por el docente en el periodo; si el docente acredita dos o más títulos del mismo nivel, se indica el más reciente.



Clasificación de los docentes según el tipo de estudio que poseen.

- Docentes por tipo de estudio.

| Tabla de Datos | | | | |
|-----------------|-------------|--|------------------|------------------|
| Tipo de Estudio | País Origen | Unidad | Cantidad Hombres | Cantidad Mujeres |
| DOCTOR | ARGENTINA | FACULTAD DE CIENCIAS AGRARIAS | 1 | 0 |
| DOCTOR | BRASIL | DEPARTAMENTO DE FISICA Y GEOLOGIA | 1 | 0 |
| DOCTOR | BRASIL | FACULTAD DE CIENCIAS AGRARIAS | 1 | 0 |
| DOCTOR | BRASIL | FACULTAD DE CIENCIAS BASICAS | 2 | 0 |
| DOCTOR | BRASIL | FACULTAD DE INGENIERIAS Y ARQUITECTURA | 2 | 0 |
| DOCTOR | CHILE | FACULTAD DE CIENCIAS BASICAS | 0 | 1 |
| DOCTOR | COLOMBIA | DEPARTAMENTO DE BIOLOGIA Y QUIMICA | 1 | 1 |
| DOCTOR | COLOMBIA | DEPARTAMENTO DE FISICA Y GEOLOGIA | 1 | 1 |
| DOCTOR | COLOMBIA | FACULTAD DE CIENCIAS BASICAS | 4 | 0 |
| DOCTOR | COLOMBIA | FACULTAD DE INGENIERIAS Y ARQUITECTURA | 1 | 2 |
| DOCTOR | CUBA | CREAD SANTANDER | 1 | 0 |

INFORMACIÓN INEST

| | | | | |
|--------|--------|--|---|---|
| DOCTOR | CUBA | DEPARTAMENTO DE EDUCACION FISICA RECREACION Y DEPORTES | 1 | 0 |
| DOCTOR | CUBA | DEPARTAMENTO DE MECANICA, MECATRONICA E INDUSTRIAL | 1 | 0 |
| DOCTOR | CUBA | FACULTAD DE CIENCIAS AGRARIAS | 1 | 0 |
| DOCTOR | CUBA | FACULTAD DE CIENCIAS DE LA EDUCACION | 0 | 1 |
| DOCTOR | ESPAÑA | DEPARTAMENTO DE ADMINISTRACION | 0 | 1 |
| DOCTOR | ESPAÑA | DEPARTAMENTO DE ALIMENTOS | 0 | 1 |
| DOCTOR | ESPAÑA | DEPARTAMENTO DE BACTERIOLOGIA Y LABORATORIO CLINICO | 1 | 0 |
| DOCTOR | ESPAÑA | DEPARTAMENTO DE ECONOMIA | 1 | 0 |
| DOCTOR | ESPAÑA | DEPARTAMENTO DE ELECTRONICA ELECTRICA, TELECOMUNICACIONES Y SISTEMAS | 3 | 0 |

INFORMACIÓN INEST



Caracterización grupos de interés de la Universidad de Pamplona

Rendición de Cuentas – Vigencia 2018



| | | | | |
|--------|--------|--|----|---|
| DOCTOR | ESPAÑA | DEPARTAMENTO DE INGENIERIA CIVIL Y AMBIENTAL | 1 | 1 |
| DOCTOR | ESPAÑA | DEPARTAMENTO DE MATEMATICAS | 1 | 0 |
| DOCTOR | ESPAÑA | DEPARTAMENTO DE MECANICA, MECATRONICA E INDUSTRIAL | 4 | 0 |
| DOCTOR | ESPAÑA | DEPARTAMENTO DE MEDICINA VETERINARIA Y ZOOTECNIA | 1 | 0 |
| DOCTOR | ESPAÑA | DEPARTAMENTO DE MICROBIOLOGIA | 4 | 2 |
| DOCTOR | ESPAÑA | FACULTAD DE ARTES Y HUMANIDADES | 3 | 2 |
| DOCTOR | ESPAÑA | FACULTAD DE CIENCIAS AGRARIAS | 2 | 1 |
| DOCTOR | ESPAÑA | FACULTAD DE CIENCIAS BASICAS | 2 | 4 |
| DOCTOR | ESPAÑA | FACULTAD DE CIENCIAS DE LA EDUCACION | 7 | 1 |
| DOCTOR | ESPAÑA | FACULTAD DE CIENCIAS ECONOMICAS Y EMPRESARIALES | 3 | 0 |
| DOCTOR | ESPAÑA | FACULTAD DE INGENIERIAS Y ARQUITECTURA | 11 | 3 |

INFORMACIÓN INEST

Formando líderes para la construcción de un nuevo país en paz

| | | | | |
|--------|---------------------------|---|---|---|
| DOCTOR | ESPAÑA | FACULTAD DE SALUD | 5 | 4 |
| DOCTOR | ESTADOS UNIDOS DE AMÉRICA | DEPARTAMENTO DE ALIMENTOS | 1 | 0 |
| DOCTOR | ESTADOS UNIDOS DE AMÉRICA | DEPARTAMENTO DE BIOLOGIA Y QUIMICA | 1 | 1 |
| DOCTOR | ESTADOS UNIDOS DE AMÉRICA | DEPARTAMENTO DE MEDICINA VETERINARIA Y ZOOTECHNIA | 1 | 0 |
| DOCTOR | ESTADOS UNIDOS DE AMÉRICA | FACULTAD DE CIENCIAS DE LA EDUCACION | 1 | 0 |
| DOCTOR | MÉXICO | FACULTAD DE CIENCIAS BASICAS | 0 | 1 |
| DOCTOR | RUSIA | DEPARTAMENTO DE ARQUITECTURA Y DISEÑO INDUSTRIAL | 1 | 0 |
| DOCTOR | RUSIA | DEPARTAMENTO DE BIOLOGIA Y QUIMICA | 1 | 0 |
| DOCTOR | RUSIA | DEPARTAMENTO DE FISICA Y GEOLOGIA | 1 | 0 |
| DOCTOR | SUECIA | FACULTAD DE SALUD | 1 | 0 |
| DOCTOR | VENEZUELA | CREAD CESAR | 2 | 0 |
| DOCTOR | VENEZUELA | CREAD GUAJIRA | 1 | 0 |
| DOCTOR | VENEZUELA | CREAD NORTE DE SANTANDER | 1 | 0 |

INFORMACIÓN INEST

| | | | | |
|--------|-----------|--|---|---|
| DOCTOR | VENEZUELA | DEPARTAMENTO DE ADMINISTRACION | 1 | 0 |
| DOCTOR | VENEZUELA | DEPARTAMENTO DE ALIMENTOS | 0 | 1 |
| DOCTOR | VENEZUELA | DEPARTAMENTO DE ARTES | 2 | 0 |
| DOCTOR | VENEZUELA | DEPARTAMENTO DE BIOLOGIA Y QUIMICA | 0 | 1 |
| DOCTOR | VENEZUELA | DEPARTAMENTO DE EDUCACION FISICA RECREACION Y DEPORTES | 1 | 0 |
| DOCTOR | VENEZUELA | DEPARTAMENTO DE ELECTRONICA ELECTRICA, TELECOMUNICACIONES Y SISTEMAS | 2 | 0 |
| DOCTOR | VENEZUELA | DEPARTAMENTO DE FISICA Y GEOLOGIA | 1 | 0 |
| DOCTOR | VENEZUELA | DEPARTAMENTO DE FISIOTERAPIA | 2 | 2 |
| DOCTOR | VENEZUELA | DEPARTAMENTO DE MATEMATICAS | 2 | 0 |

| | | | | |
|--------------|-----------|---|---|---|
| DOCTOR | VENEZUELA | DEPARTAMENTO DE MECANICA, MECATRONICA E INDUSTRIAL | 1 | 0 |
| DOCTOR | VENEZUELA | DEPARTAMENTO DE PEDAGOGIA, EDUCACION ESPECIAL Y CIENCIAS SOCIALES | 0 | 1 |
| DOCTOR | VENEZUELA | FACULTAD DE ARTES Y HUMANIDADES | 2 | 0 |
| DOCTOR | VENEZUELA | FACULTAD DE CIENCIAS AGRARIAS | 1 | 2 |
| DOCTOR | VENEZUELA | FACULTAD DE CIENCIAS DE LA EDUCACION | 7 | 3 |
| DOCTOR | VENEZUELA | FACULTAD DE CIENCIAS ECONOMICAS Y EMPRESARIALES | 0 | 3 |
| DOCTOR | VENEZUELA | FACULTAD DE INGENIERIAS Y ARQUITECTURA | 2 | 2 |
| DOCTOR | VENEZUELA | FACULTAD DE SALUD | 2 | 4 |
| ESPECIALISTA | ARGENTINA | FACULTAD DE SALUD | 3 | 2 |
| ESPECIALISTA | BRASIL | FACULTAD DE SALUD | 1 | 0 |

INFORMACIÓN INEST

Formando líderes para la construcción de un nuevo país en paz

| | | | | |
|--------------|----------|-------------------------------------|----|---|
| ESPECIALISTA | COLOMBIA | CREAD BOGOTA - CUNDINAMARCA | 8 | 1 |
| ESPECIALISTA | COLOMBIA | CREAD BOLIVAR | 9 | 1 |
| ESPECIALISTA | COLOMBIA | CREAD BOYACA | 6 | 0 |
| ESPECIALISTA | COLOMBIA | CREAD CASANARE | 4 | 4 |
| ESPECIALISTA | COLOMBIA | CREAD CAUCA - VALLE DEL CAUCA | 0 | 1 |
| ESPECIALISTA | COLOMBIA | CREAD CESAR | 5 | 5 |
| ESPECIALISTA | COLOMBIA | CREAD GUAJIRA | 2 | 1 |
| ESPECIALISTA | COLOMBIA | CREAD MAGDALENA | 6 | 2 |
| ESPECIALISTA | COLOMBIA | CREAD NORTE DE SANTANDER | 19 | 9 |
| ESPECIALISTA | COLOMBIA | CREAD SANTANDER | 12 | 3 |
| ESPECIALISTA | COLOMBIA | CREAD TERRITORIOS NACIONALES | 3 | 1 |
| ESPECIALISTA | COLOMBIA | DEPARTAMENTO DE ADMINISTRACION | 1 | 0 |
| ESPECIALISTA | COLOMBIA | DEPARTAMENTO DE ARTES | 1 | 0 |
| ESPECIALISTA | COLOMBIA | DEPARTAMENTO DE BIOLOGIA Y QUIMICA | 1 | 0 |
| ESPECIALISTA | COLOMBIA | DEPARTAMENTO DE COMUNICACION SOCIAL | 1 | 0 |
| ESPECIALISTA | COLOMBIA | DEPARTAMENTO DE ECONOMIA | 1 | 0 |

| | | | | |
|--------------|----------|--|----|-----|
| ESPECIALISTA | COLOMBIA | DEPARTAMENTO DE MECANICA, MECATRONICA E INDUSTRIAL | 1 | 0 |
| ESPECIALISTA | COLOMBIA | FACULTAD DE ARTES Y HUMANIDADES | 61 | 46 |
| ESPECIALISTA | COLOMBIA | FACULTAD DE CIENCIAS AGRARIAS | 18 | 11 |
| ESPECIALISTA | COLOMBIA | FACULTAD DE CIENCIAS BASICAS | 12 | 18 |
| ESPECIALISTA | COLOMBIA | FACULTAD DE CIENCIAS DE LA EDUCACION | 39 | 42 |
| ESPECIALISTA | COLOMBIA | FACULTAD DE CIENCIAS ECONOMICAS Y EMPRESARIALES | 14 | 20 |
| ESPECIALISTA | COLOMBIA | FACULTAD DE INGENIERIAS Y ARQUITECTURA | 48 | 16 |
| ESPECIALISTA | COLOMBIA | FACULTAD DE SALUD | 79 | 123 |
| ESPECIALISTA | COLOMBIA | PREUNIVERSITARIO | 1 | 0 |
| ESPECIALISTA | CUBA | FACULTAD DE SALUD | 1 | 0 |
| ESPECIALISTA | ESPAÑA | FACULTAD DE ARTES Y HUMANIDADES | 1 | 0 |

INFORMACIÓN INEST

| | | | | |
|--------------|-----------|---|----|---|
| ESPECIALISTA | ESPAÑA | HUMANIDADES FACULTAD DE INGENIERIAS Y ARQUITECTURA | 0 | 1 |
| ESPECIALISTA | ESPAÑA | FACULTAD DE SALUD | 1 | 1 |
| ESPECIALISTA | MÉXICO | FACULTAD DE SALUD | 8 | 0 |
| ESPECIALISTA | VENEZUELA | FACULTAD DE INGENIERIAS Y ARQUITECTURA | 2 | 0 |
| ESPECIALISTA | VENEZUELA | FACULTAD DE SALUD | 8 | 4 |
| LICENCIADO | COLOMBIA | CREAD BOGOTA - CUNDINAMARCA | 3 | 1 |
| LICENCIADO | COLOMBIA | CREAD CASANARE | 1 | 0 |
| LICENCIADO | COLOMBIA | CREAD CESAR | 2 | 0 |
| LICENCIADO | COLOMBIA | CREAD GUAJIRA | 1 | 0 |
| LICENCIADO | COLOMBIA | CREAD MAGDALENA | 0 | 1 |
| LICENCIADO | COLOMBIA | CREAD NORTE DE SANTANDER | 2 | 2 |
| LICENCIADO | COLOMBIA | FACULTAD DE ARTES Y HUMANIDADES | 6 | 3 |
| LICENCIADO | COLOMBIA | FACULTAD DE CIENCIAS BASICAS | 2 | 2 |
| LICENCIADO | COLOMBIA | FACULTAD DE CIENCIAS DE LA EDUCACION | 13 | 9 |
| LICENCIADO | COLOMBIA | FACULTAD DE INGENIERIAS Y ARQUITECTURA | 0 | 1 |

| | | | | |
|------------|-----------|--|---|---|
| LICENCIADO | COLOMBIA | FACULTAD DE SALUD | 1 | 1 |
| MAGISTER | ARGENTINA | FACULTAD DE INGENIERIAS Y ARQUITECTURA | 1 | 0 |
| MAGISTER | BRASIL | DEPARTAMENTO DE BACTERIOLOGIA Y LABORATORIO CLINICO | 1 | 0 |
| MAGISTER | BRASIL | FACULTAD DE CIENCIAS AGRARIAS | 1 | 1 |
| MAGISTER | BRASIL | FACULTAD DE INGENIERIAS Y ARQUITECTURA | 1 | 0 |
| MAGISTER | CHILE | CREAD CASANARE | 0 | 1 |
| MAGISTER | CHILE | CREAD SANTANDER | 0 | 1 |
| MAGISTER | CHILE | DEPARTAMENTO DE PEDAGOGIA, EDUCACION ESPECIAL Y CIENCIAS SOCIALES | 0 | 1 |
| MAGISTER | CHILE | FACULTAD DE CIENCIAS BASICAS | 1 | 0 |
| MAGISTER | CHILE | FACULTAD DE CIENCIAS ECONOMICAS Y EMPRESARIALES | 0 | 1 |
| MAGISTER | CHILE | FACULTAD DE INGENIERIAS Y ARQUITECTURA | 1 | 1 |
| MAGISTER | CHILE | FACULTAD DE SALUD | 1 | 1 |

INFORMACIÓN INEST



Caracterización grupos de interés de la Universidad de Pamplona

Rendición de Cuentas – Vigencia 2018

| | | | | |
|----------|----------|---|---|---|
| MAGISTER | COLOMBIA | CREAD BOGOTA - CUNDINAMARCA | 7 | 3 |
| MAGISTER | COLOMBIA | CREAD BOYACA | 1 | 1 |
| MAGISTER | COLOMBIA | CREAD CASANARE | 1 | 0 |
| MAGISTER | COLOMBIA | CREAD CAUCA - VALLE DEL CAUCA | 1 | 0 |
| MAGISTER | COLOMBIA | CREAD CESAR | 1 | 0 |
| MAGISTER | COLOMBIA | CREAD GUAJIRA | 2 | 0 |
| MAGISTER | COLOMBIA | CREAD MAGDALENA | 3 | 0 |
| MAGISTER | COLOMBIA | CREAD NORTE DE SANTANDER | 1 | 1 |
| MAGISTER | COLOMBIA | CREAD SANTANDER | 1 | 1 |
| MAGISTER | COLOMBIA | DEPARTAMENTO DE ADMINISTRACION | 2 | 0 |
| MAGISTER | COLOMBIA | DEPARTAMENTO DE AGRONOMIA | 1 | 0 |
| MAGISTER | COLOMBIA | DEPARTAMENTO DE ALIMENTOS | 1 | 0 |
| MAGISTER | COLOMBIA | DEPARTAMENTO DE ARQUITECTURA Y DISEÑO INDUSTRIAL | 2 | 1 |
| MAGISTER | COLOMBIA | DEPARTAMENTO DE ARTES | 2 | 2 |
| MAGISTER | COLOMBIA | DEPARTAMENTO DE BACTERIOLOGIA Y LABORATORIO CLINICO | 0 | 3 |

| | | | | |
|----------|----------|---|---|---|
| MAGISTER | COLOMBIA | DEPARTAMENTO DE BIOLOGIA Y QUIMICA | 4 | 5 |
| MAGISTER | COLOMBIA | DEPARTAMENTO DE COMUNICACION SOCIAL | 1 | 0 |
| MAGISTER | COLOMBIA | DEPARTAMENTO DE DERECHO | 1 | 0 |
| MAGISTER | COLOMBIA | DEPARTAMENTO DE EDUCACION FISICA RECREACION Y DEPORTES | 1 | 0 |
| MAGISTER | COLOMBIA | DEPARTAMENTO DE ELECTRONICA, ELECTRICA, TELECOMUNICACIONES Y SISTEMAS | 3 | 2 |
| MAGISTER | COLOMBIA | DEPARTAMENTO DE ENFERMERIA | 0 | 1 |
| MAGISTER | COLOMBIA | DEPARTAMENTO DE FISICA Y GEOLOGIA | 2 | 0 |
| MAGISTER | COLOMBIA | DEPARTAMENTO DE FISIOTERAPIA | 1 | 1 |
| MAGISTER | COLOMBIA | DEPARTAMENTO DE FONOAUDIOLOGIA | 0 | 1 |
| MAGISTER | COLOMBIA | DEPARTAMENTO DE INGENIERIA CIVIL Y AMBIENTAL | 3 | 0 |

INFORMACIÓN INEST

| | | | | |
|----------|----------|---|----|----|
| MAGISTER | COLOMBIA | DEPARTAMENTO DE MECANICA, MECATRONICA E INDUSTRIAL | 2 | 0 |
| MAGISTER | COLOMBIA | DEPARTAMENTO DE MEDICINA | 3 | 0 |
| MAGISTER | COLOMBIA | DEPARTAMENTO DE MEDICINA VETERINARIA Y ZOOTECCIA | 3 | 1 |
| MAGISTER | COLOMBIA | DEPARTAMENTO DE NUTRICION Y DIETETICA | 1 | 1 |
| MAGISTER | COLOMBIA | DEPARTAMENTO DE PEDAGOGIA, EDUCACION ESPECIAL Y CIENCIAS SOCIALES | 0 | 3 |
| MAGISTER | COLOMBIA | FACULTAD DE ARTES Y HUMANIDADES | 16 | 15 |
| MAGISTER | COLOMBIA | FACULTAD DE CIENCIAS AGRARIAS | 5 | 3 |
| MAGISTER | COLOMBIA | FACULTAD DE CIENCIAS BASICAS | 18 | 14 |
| MAGISTER | COLOMBIA | FACULTAD DE CIENCIAS DE LA EDUCACION | 41 | 41 |
| MAGISTER | COLOMBIA | FACULTAD DE CIENCIAS ECONOMICAS Y EMPRESARIALES | 9 | 12 |

| | | | | |
|----------|----------|---|----|----|
| MAGISTER | COLOMBIA | FACULTAD DE INGENIERIAS Y ARQUITECTURA | 48 | 25 |
| MAGISTER | COLOMBIA | FACULTAD DE SALUD | 18 | 48 |
| MAGISTER | COLOMBIA | PREUNIVERSITARIO | 3 | 0 |
| MAGISTER | CUBA | DEPARTAMENTO DE ALIMENTOS | 0 | 1 |
| MAGISTER | CUBA | DEPARTAMENTO DE ARTES | 1 | 0 |
| MAGISTER | CUBA | DEPARTAMENTO DE ELECTRONICA, ELECTRICA, TELECOMUNICACIONES Y SISTEMAS | 1 | 0 |
| MAGISTER | CUBA | FACULTAD DE INGENIERIAS Y ARQUITECTURA | 1 | 0 |
| MAGISTER | ESPAÑA | CREAD BOLIVAR | 1 | 0 |
| MAGISTER | ESPAÑA | DEPARTAMENTO DE BIOLOGIA Y QUIMICA | 0 | 1 |
| MAGISTER | ESPAÑA | FACULTAD DE ARTES Y HUMANIDADES | 4 | 2 |
| MAGISTER | ESPAÑA | FACULTAD DE CIENCIAS DE LA EDUCACION | 0 | 1 |
| MAGISTER | ESPAÑA | FACULTAD DE INGENIERIAS Y ARQUITECTURA | 0 | 1 |

INFORMACIÓN INEST

| | | | | |
|----------|---------|--|---|---|
| MAGISTER | ESPAÑA | CREAD BOLIVAR | 1 | 0 |
| MAGISTER | ESPAÑA | DEPARTAMENTO DE BIOLOGIA Y QUIMICA | 0 | 1 |
| MAGISTER | ESPAÑA | FACULTAD DE ARTES Y HUMANIDADES | 4 | 2 |
| MAGISTER | ESPAÑA | FACULTAD DE CIENCIAS DE LA EDUCACION | 0 | 1 |
| MAGISTER | ESPAÑA | FACULTAD DE INGENIERIAS Y ARQUITECTURA | 0 | 1 |
| MAGISTER | ESPAÑA | FACULTAD DE SALUD | 0 | 1 |
| MAGISTER | ESPAÑA | PREUNIVERSITARIO | 1 | 0 |
| MAGISTER | FRANCIA | DEPARTAMENTO DE ARQUITECTURA Y DISEÑO INDUSTRIAL | 1 | 0 |
| MAGISTER | FRANCIA | FACULTAD DE CIENCIAS DE LA EDUCACION | 2 | 2 |
| MAGISTER | GEORGIA | DEPARTAMENTO DE ELECTRONICA ELECTRICA, TELECOMUNICACIONES Y SISTEMAS | 1 | 0 |
| MAGISTER | ITALIA | FACULTAD DE ARTES Y HUMANIDADES | 1 | 0 |
| MAGISTER | MÉXICO | DEPARTAMENTO DE ALIMENTOS | 0 | 1 |

| | | | | |
|----------|-------------|--|---|---|
| MAGISTER | MÉXICO | FACULTAD DE CIENCIAS BASICAS | 1 | 0 |
| MAGISTER | MÉXICO | FACULTAD DE INGENIERIAS Y ARQUITECTURA | 1 | 0 |
| MAGISTER | PANAMÁ | CREAD NORTE DE SANTANDER | 1 | 0 |
| MAGISTER | PANAMÁ | FACULTAD DE INGENIERIAS Y ARQUITECTURA | 0 | 2 |
| MAGISTER | PUERTO RICO | CREAD BOGOTA - CUNDINAMARCA | 1 | 0 |
| MAGISTER | PUERTO RICO | CREAD CASANARE | 1 | 0 |
| MAGISTER | PUERTO RICO | CREAD MAGDALENA | 0 | 1 |
| MAGISTER | PUERTO RICO | FACULTAD DE CIENCIAS DE LA EDUCACION | 0 | 2 |
| MAGISTER | PUERTO RICO | FACULTAD DE INGENIERIAS Y ARQUITECTURA | 1 | 0 |
| MAGISTER | RUSIA | FACULTAD DE CIENCIAS BASICAS | 1 | 0 |
| MAGISTER | VENEZUELA | CREAD CESAR | 3 | 1 |
| MAGISTER | VENEZUELA | CREAD GUAJIRA | 1 | 0 |
| MAGISTER | VENEZUELA | DEPARTAMENTO DE COMUNICACION SOCIAL | 1 | 3 |

INFORMACIÓN INEST

| | | | | |
|----------|-----------|--|----|---|
| MAGISTER | VENEZUELA | DEPARTAMENTO DE EDUCACION FISICA RECREACION Y DEPORTES | 1 | 0 |
| MAGISTER | VENEZUELA | DEPARTAMENTO DE ELECTRONICA ELECTRICA, TELECOMUNICACIONES Y SISTEMAS | 0 | 1 |
| MAGISTER | VENEZUELA | DEPARTAMENTO DE MECANICA, MECATRONICA E INDUSTRIAL | 1 | 0 |
| MAGISTER | VENEZUELA | DEPARTAMENTO DE TERAPIA OCUPACIONAL | 0 | 1 |
| MAGISTER | VENEZUELA | FACULTAD DE ARTES Y HUMANIDADES | 2 | 1 |
| MAGISTER | VENEZUELA | FACULTAD DE CIENCIAS AGRARIAS | 1 | 2 |
| MAGISTER | VENEZUELA | FACULTAD DE CIENCIAS BASICAS | 2 | 3 |
| MAGISTER | VENEZUELA | FACULTAD DE CIENCIAS DE LA EDUCACION | 5 | 9 |
| MAGISTER | VENEZUELA | FACULTAD DE CIENCIAS ECONOMICAS Y EMPRESARIALES | 4 | 1 |
| MAGISTER | VENEZUELA | FACULTAD DE INGENIERIAS Y ARQUITECTURA | 15 | 5 |

| | | | | |
|-------------|-----------|---|----|----|
| MAGISTER | VENEZUELA | FACULTAD DE SALUD | 1 | 6 |
| PROFESIONAL | COLOMBIA | CREAD BOGOTA - CUNDINAMARCA | 1 | 0 |
| PROFESIONAL | COLOMBIA | CREAD BOLIVAR | 1 | 0 |
| PROFESIONAL | COLOMBIA | CREAD BOYACA | 2 | 0 |
| PROFESIONAL | COLOMBIA | CREAD CASANARE | 0 | 2 |
| PROFESIONAL | COLOMBIA | CREAD CESAR | 2 | 2 |
| PROFESIONAL | COLOMBIA | CREAD MAGDALENA | 2 | 3 |
| PROFESIONAL | COLOMBIA | CREAD NORTE DE SANTANDER | 3 | 3 |
| PROFESIONAL | COLOMBIA | CREAD SANTANDER | 0 | 2 |
| PROFESIONAL | COLOMBIA | CREAD TERRITORIOS NACIONALES | 1 | 0 |
| PROFESIONAL | COLOMBIA | FACULTAD DE ARTES Y HUMANIDADES | 25 | 12 |
| PROFESIONAL | COLOMBIA | FACULTAD DE CIENCIAS AGRARIAS | 7 | 10 |
| PROFESIONAL | COLOMBIA | FACULTAD DE CIENCIAS BASICAS | 36 | 19 |
| PROFESIONAL | COLOMBIA | FACULTAD DE CIENCIAS DE LA EDUCACION | 5 | 7 |
| PROFESIONAL | COLOMBIA | FACULTAD DE CIENCIAS ECONOMICAS Y EMPRESARIALES | 1 | 3 |

INFORMACIÓN INEST

| | | | | |
|----------------|-----------|--|-----|-----|
| PROFESIONAL | COLOMBIA | FACULTAD DE INGENIERIAS Y ARQUITECTURA | 97 | 26 |
| PROFESIONAL | COLOMBIA | FACULTAD DE SALUD | 10 | 36 |
| PROFESIONAL | COLOMBIA | PREUNIVERSITARIO | 1 | 0 |
| PROFESIONAL | VENEZUELA | FACULTAD DE ARTES Y HUMANIDADES | 0 | 1 |
| PROFESIONAL | VENEZUELA | FACULTAD DE CIENCIAS BASICAS | 0 | 1 |
| PROFESIONAL | VENEZUELA | FACULTAD DE SALUD | 1 | 1 |
| SIN DEFINIR | COLOMBIA | FACULTAD DE ARTES Y HUMANIDADES | 2 | 0 |
| SIN DEFINIR | VENEZUELA | FACULTAD DE SALUD | 0 | 1 |
| Totales | | | 984 | 748 |

Ilustración 81. Docentes por tipo de estudio.

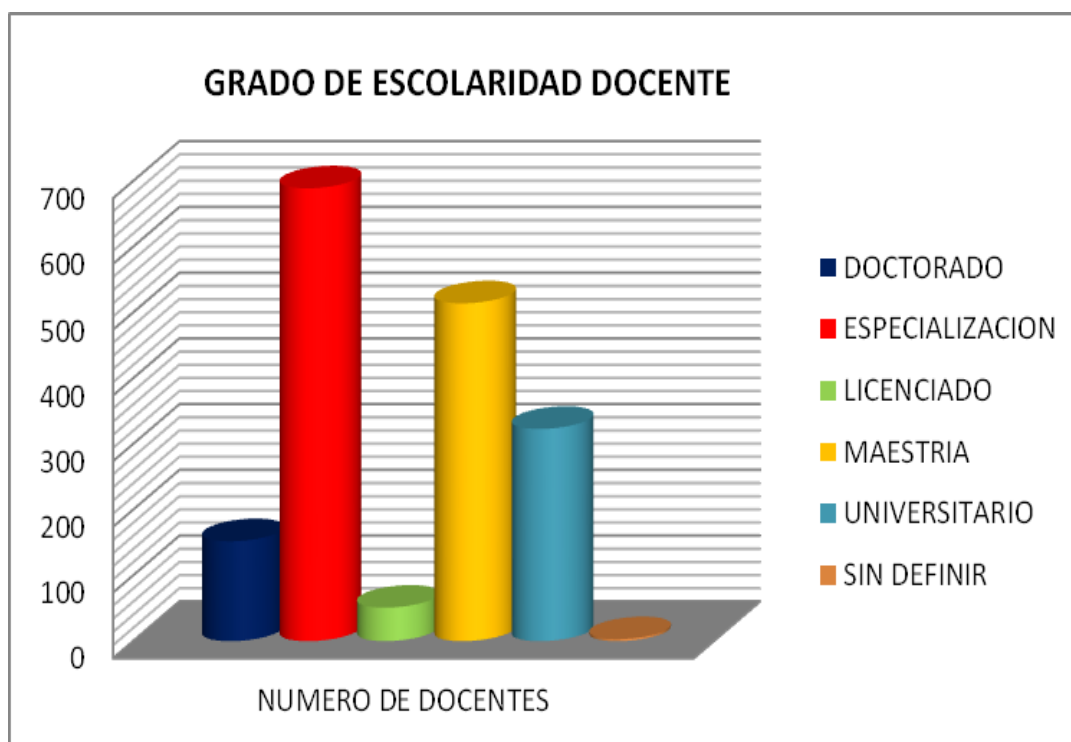

INFORMACIÓN INEST

De los 1732 docentes de la Universidad de Pamplona, según la base de datos INEST, el 39.8% de los docentes tienen una Especialidad, el 29.7% poseen una Maestría, el 18.6% tienen una carrera Universitaria, el 8.7% tienen un Doctorado, el 3% son Licenciados y un 0.2% sin definir.

- **Docentes Grado escolaridad y Genero.**

Número de docentes de acuerdo al grado de escolaridad y género.

Tabla 86. Docentes Grado escolaridad y Genero.

| origen Posgrado por Tipo estudio y Genero | | | |
|---|-------------|------------|------------|
| Tipo Estudio | Docentes | Hombres | Mujeres |
| SIN DEFINIR | 3 | 2 | 1 |
| PROFESIONAL | 323 | 195 | 128 |
| MAGISTER | 514 | 274 | 240 |
| LICENCIADO | 51 | 31 | 20 |
| ESPECIALISTA | 689 | 377 | 312 |
| DOCTOR | 152 | 105 | 47 |
| Totales | 1732 | 984 | 748 |

Ilustración 82. Docentes Grado escolaridad y Género.

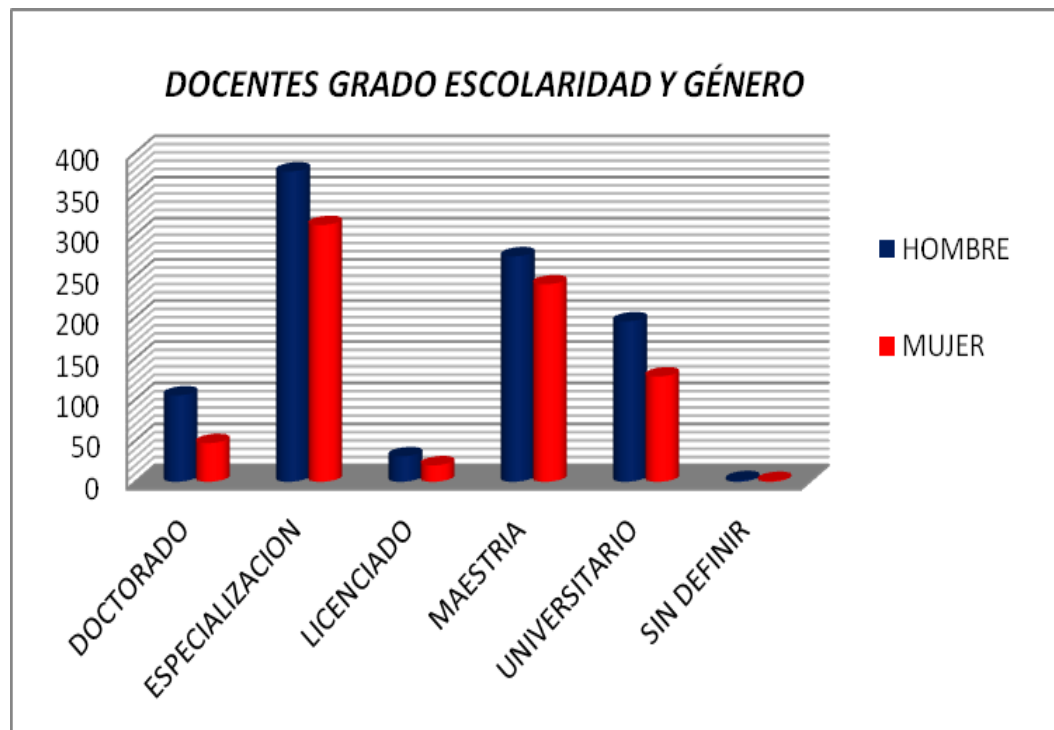

Se observa que el 38% de la totalidad de los docentes hombres, tienen una Especialización y solo el 3% son Licenciados.

En las mujeres docentes, el 42% tienen una Especialización, y tan solo el 2.6% son Licenciadas.

- **Docentes Universitarios según su escalafón.**

Según el sistema de clasificación de los educadores de acuerdo con su formación académica, experiencia docente, responsabilidad, desempeño y méritos reconocidos, constituyendo los distintos grados y niveles que pueden ir alcanzando durante su vida laboral se presenta la siguiente información.



Tabla 87. Docente Universitario según su escalafón Y genero

| Tabla de Datos | | | |
|-------------------------------------|-------------|---------|---------|
| Docentes segun Escalafon por genero | | | |
| Escalafones | Estudiantes | Hombres | Mujeres |
| ASISTENTE | 21 | 10 | 11 |
| ASOCIADO | 68 | 50 | 18 |
| AUXILIAR | 70 | 47 | 23 |
| SIN DEFINIR | 1571 | 875 | 696 |
| TITULAR | 2 | 2 | 0 |
| Totales | 1732 | 984 | 748 |

INFORMACIÓN INEST

Ilustración 83. Docentes según su escalafón y género.

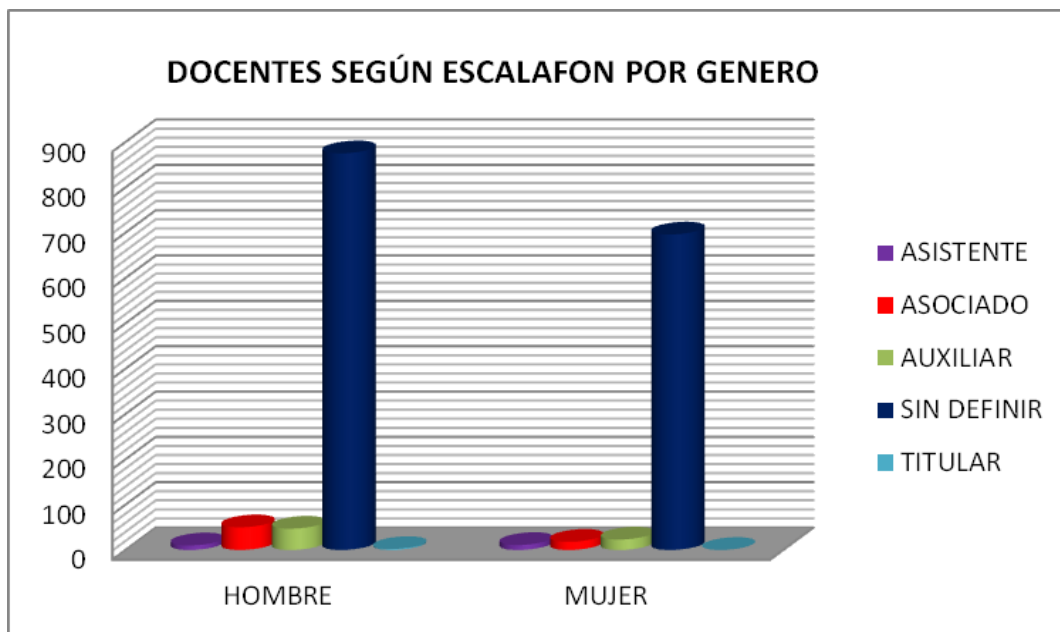

De 1792 Docentes, 1041 son hombres con un significativo grupo que representa el 86% sin definir escalafón lo que corresponde a 900 de los docentes, 5% que pertenece a 54 docentes como asociado, el 4% como titular, equivalente a 40 y el 3% para 34 docentes como asistentes; el 1% y 0% corresponde a auxiliar y en periodo de prueba respectivamente.

El total de docentes de género femenino de la Universidad de Pamplona es de 751, representando el 90% como docentes sin definir escalafón o sea 679, el 3% para asociado y asistente lo que equivale a 22 y 23 docentes del grupo; con 2%, 1% y 0% para 16, 0 y 11 docentes de género femenino como titular, auxiliar y en periodo de prueba en el orden en el que se ha hecho referencia.

- **Docentes por Unidades.**

Tabla 88. Docentes por Unidad.

| TABLA DOCENTES POR UNIDAD | |
|--|----------|
| UNIDAD | DOCENTES |
| CREAD BOGOTA - CUNDINAMARCA | 38 |
| CREAD BOLIVAR | 12 |
| CREAD BOYACA | 14 |
| CREAD CASANARE | 12 |
| CREAD CAUCA - VALLE DEL CAUCA | 3 |
| CREAD CESAR | 17 |
| CREAD GUAJIRA | 8 |
| CREAD MAGDALENA | 16 |
| CREAD NORTE DE SANTANDER | 24 |
| CREAD SANTANDER | 21 |
| CREAD TERRITORIOS NACIONALES | 5 |
| DEPARTAMENTO DE ADMINISTRACION | 5 |
| DEPARTAMENTO DE AGRONOMIA | 1 |
| DEPARTAMENTO DE ALIMENTOS | 6 |
| DEPARTAMENTO DE ARQUITECTURA Y DISEÑO INDUSTRIAL | 5 |
| DEPARTAMENTO DE ARTES | 8 |
| DEPARTAMENTO DE BACTERIOLOGIA Y LABORATORIO CLINICO | 5 |
| DEPARTAMENTO DE BIOLOGIA Y QUIMICA | 19 |
| DEPARTAMENTO DE COMUNICACION SOCIAL | 6 |
| DEPARTAMENTO DE CONTADURIA | 1 |
| DEPARTAMENTO DE DERECHO | 1 |
| DEPARTAMENTO DE ECONOMIA | 2 |
| DEPARTAMENTO DE EDUCACION FISICA RECREACION Y DEPORTES | 4 |
| DEPARTAMENTO DE ELECTRONICA ELECTRICA, TELECOMUNICACIONES Y SISTEMAS | 13 |
| DEPARTAMENTO DE ENFERMERIA | 1 |
| DEPARTAMENTO DE FISICA Y GEOLOGIA | 8 |
| DEPARTAMENTO DE FISIOTERAPIA | 6 |

INFORMACIÓN INEST



| TABLA DOCENTES POR UNIDAD | |
|---|--------------|
| UNIDAD | DOCENTES |
| DEPARTAMENTO DE FONOAUDIOLOGIA | 1 |
| DEPARTAMENTO DE INGENIERIA CIVIL Y AMBIENTAL | 5 |
| DEPARTAMENTO DE MATEMATICAS | 3 |
| DEPARTAMENTO DE MECANICA, MECATRONICA E INDUSTRIAL | 10 |
| DEPARTAMENTO DE MEDICINA | 5 |
| DEPARTAMENTO DE MEDICINA VETERINARIA Y ZOOTECNIA | 6 |
| DEPARTAMENTO DE MICROBIOLOGIA | 6 |
| DEPARTAMENTO DE NUTRICION Y DIETETICA | 2 |
| DEPARTAMENTO DE PEDAGOGIA, EDUCACION ESPECIAL Y CIENCIAS SOCIALES | 5 |
| DEPARTAMENTO DE TERAPIA OCUPACIONAL | 1 |
| FACULTAD DE ARTES Y HUMANIDADES | 222 |
| FACULTAD DE CIENCIAS AGRARIAS | 66 |
| FACULTAD DE CIENCIAS BASICAS | 152 |
| FACULTAD DE CIENCIAS DE LA EDUCACION | 202 |
| FACULTAD DE CIENCIAS ECONOMICAS Y EMPRESARIALES | 90 |
| FACULTAD DE INGENIERIAS Y ARQUITECTURA | 312 |
| FACULTAD DE SALUD | 443 |
| TOTAL | 1.792 |

INFORMACIÓN INEST

11.3.5 Sindicatos.

La universidad de pamplona cuenta con cuatro sindicatos:

SINTRAEUP: Sindicatos de trabajadores y empleados de la Universidad de Pamplona

ASPU: Asociación sindical de profesores universitarios

SINDEPUP: Sindicato de empleados públicos Universidad de Pamplona

UNDEPTCUP: Unión de profesores de tiempo completo de la Universidad de Pamplona



11.3.7 Proveedores.

Un proveedor es una persona o una empresa que abastece a la Universidad de Pamplona, con bienes o servicios.

- Proveedores por Tipo de Bien o Servicio suministrado

Tabla 89. Proveedores por tipo de bien o servicio suministrado.

| CONVENCIONES | TIPO DE BIEN O SERVICIO SUMINISTRADO | EMPRESAS |
|-------------------------|---|----------|
| IND. BASIC. HIACE | INDUSTRIAS BASICAS DEL HIERRO Y EL ACERO | 2 |
| FAB. MUB | FABRICACION DE MUEBLES | 1 |
| MANT. REP. ESPEC. ELEC. | MANTENIMIENTO Y REPARACION ESPECIALIZADO DE EQUIPO ELECTRONICO Y OPTICO | 2 |
| SUM. VAP | SUMINISTRO DE VAPOR Y AIRE ACONDICIONADO | 2 |
| CONST.D.CARRT. | CONSTRUCCION DE CARRETERAS Y VIAS DE FERROCARRIL | 3 |
| CONST. PROY. SERV | CONSTRUCCION DE PROYECTOS DE SERVICIO PUBLICO | 4 |
| MANT. REP. VEH | MANTENIMIENTO Y REPARACION DE VEHICULO AUTOMOTOR | 2 |
| ACT. APOY. EDU | ACTIVIDADES DE APOYO A LA EDUCACION | 4 |
| COMxMAY. DE UTEN. | COMERCIO AL POR MAYOR DE ALGUNOS UTENSILIOS DOMESTICOS N.C.P | 1 |
| COMxMAY.DE COMP | COMERCIO AL POR MAYOR DE COMPUTADORES, EQUIPO PERIFERICO Y PROGRAMAS DE INFORMATICA | 3 |



Caracterización grupos de interés de la Universidad de Pamplona
Rendición de Cuentas – Vigencia 2018



| | | |
|------------------------------------|---|---|
| COMxMAY. TIP. DE MAQ. | COMERCIO AL POR MAYOR DE OTROS TIPOS DE MAQUINARIA Y EQUIPO | 4 |
| COMxMAY.DE COMB. SOLID. | COMERCIO AL POR MAYOR DE COMBUSTIBLES SOLIDOS, LIQUIDOS, GASEOSOS Y RODUCTOS CONEXOS | 1 |
| COMxMAY. DE MAT. DE CONST | COMERCIO AL POR MAYOR DE MATERIALES DE CONSTRUCCION, ARTICULOS DE FERRETERIA, PINTURAS Y PRODUCTOS DE VIDRIO, EQUIPO Y MATERIALES DE FONTANERIA Y CALEFACCION | 2 |
| ACT. ARQ E ING. ACT CONEX | ACTIVIDADES DE ARQUITECTURA E INGENIERIA Y OTRAS ACTIVIDADES CONEXAS DE CONSULTORIA TECNICA | 3 |
| PUBLIC. | PUBLICIDAD | 3 |
| ORG. DE CONV. | ORGANIZACION DE CONVENCIONES Y EVENTOS COMERCIALES | 2 |
| ACTV. AGEN Y CORRE | ACTIVIDADES DE AGENTE Y CORREDORES DE SEGUROS | 3 |
| ACT. CONSUL | ACTIVIDADES DE CONSULTORIA DE GESTION | 4 |
| ACT. EQUIP. REFR. | ACTIVIDADES DE EQUIPO DE REFRIGERACION | 1 |
| COM. X MEN. DE ART. FERRET. | COMERCIO AL POR MENOR DE ARTICULOS DE FERRETERIA, PINTURAS Y PRODUCTS DE VIDRIO EN ESTAS | 1 |
| COM. X MAY. DE PROD. QUIM. | COMERCIO AL POR MAYOR DE PRODUCTOS QUIMICOS BASICOS, CAUCHOS PLASTICOS ETC. | 1 |
| COMxMEN.DE LIBR. | COMERCIO AL POR MENOR DE LIBROS, PERIODICOS, MATERIALES Y ARTICULOS DE APELERIA Y ESCRITORIO, EN ESTABLECIMIENTOS ESPECIALIZADOS | 2 |

INFORMACIÓN OFICINA DE CONTRATACIÓN



Caracterización grupos de interés de la Universidad de Pamplona
Rendición de Cuentas – Vigencia 2018



| | | |
|---------------------------|--|---|
| COM X MEN. DE COMP | COMERCIO ALPOR MENOR DE COMPUTADORES, EQUIPOS PERIFERICOS, PROGRAMAS DE INFORMATICA Y EQUIPOS DE TELECOMUNICACIONES EN ESTABLECIMIENTOS ESPECIALIZADOS | 3 |
| CONFEC. PREND | CONFECCION DE PRENDAS DE VESTIR | 2 |
| CONST. OBR. CIV | Construcción de obras civiles | 7 |
| DIST. MAT. BIBLI | DISTRIBUCION MATERIAL BIBLIOGRAFICO | 4 |
| EXP. COMID. | EXPENDIO DE COMIDAS Y BEBIDAS EN CAFETERIA | 3 |
| FAB. ART. HORM | FABRICACION ARTICULOS DE HORMIGON | 1 |
| FAB. EQUIP. MED | FABRICACION DE EQUIPO DE MEDICINA, PRUEBA, NAVEGACION Y CONTROL | 1 |
| SUMIN. PERSO. | SUMINISTRO DE PERSONAL TEMPORAL EN MISION | 3 |
| COMERC. | COMERCIALIZADORA | 5 |
| TRANSP. CARG | TRANSPORTE DE CARGA POR CARRETERA | 2 |
| SERV. SILVIC. | SERVICIO DE APOYO A LA SILVICULTURA | 1 |
| ACT. IMPR | ACTIVIDADES DE IMPRESIÓN | 3 |
| ACT. RECREAT | OTRAS ACTIVIDADES RECREATIVAS Y DE ESPARCIMIENTO N.C.P | 2 |
| ALQ. MAQ. CONST | ALQUILER, SUMINISTRO & CONSTRUCCIONES S.A.S | 4 |

INFORMACIÓN OFICINA DE CONTRATACIÓN

Ilustración 84. Clasificación de Empresas por Servicio.

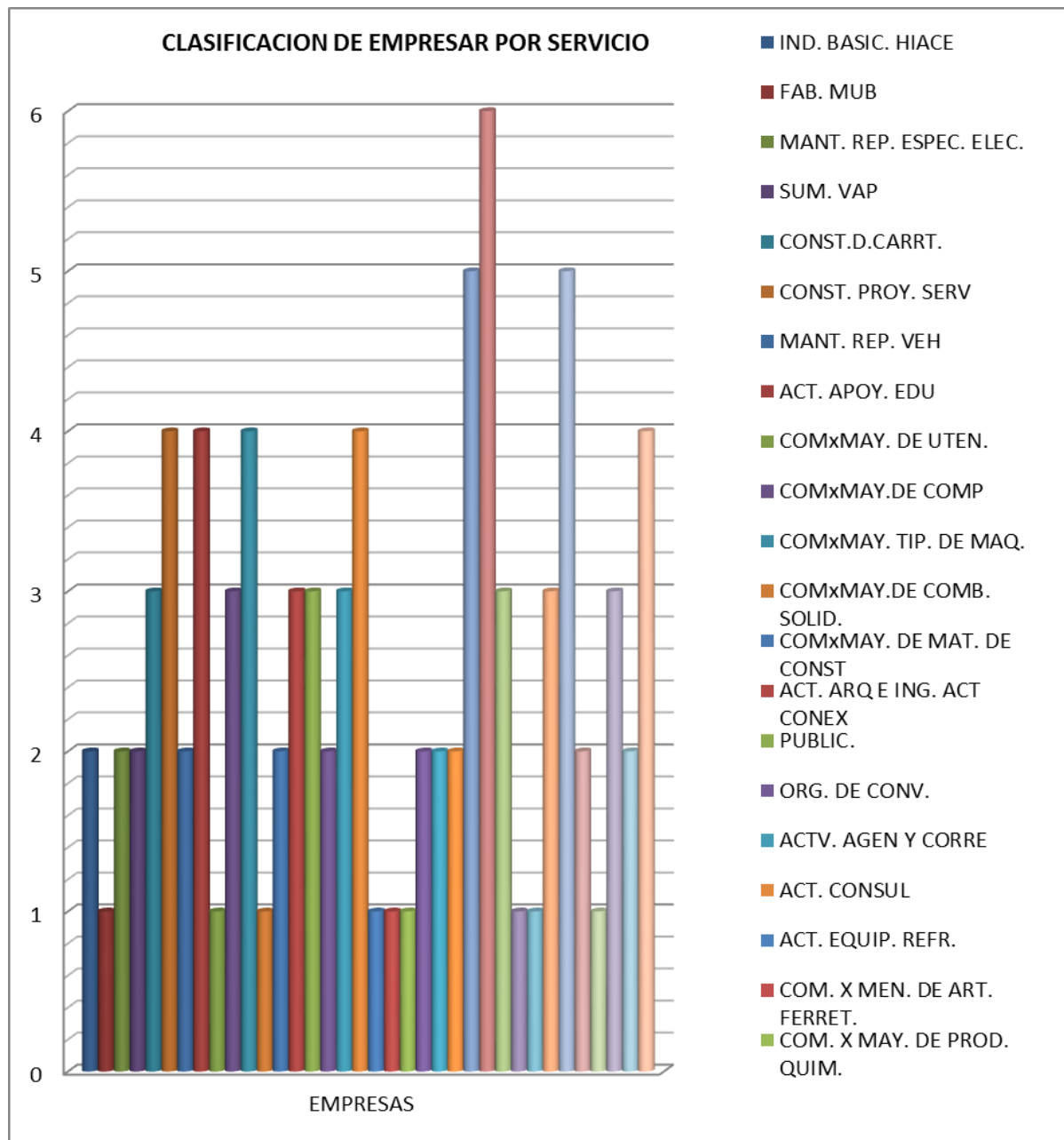

El tipo de servicio más solicitado por la universidad de Pamplona es el de construcción de obras de ingeniería civil con un total de 7 veces solicitadas en el año 2018, seguido por comercializadoras, solicitadas 5 veces en el primer semestre del año, según base de datos brindada por la oficina de contratación.

- Procedencia de las Empresas

Hace relación a la procedencia de las empresas que han presentado propuestas a la Universidad de Pamplona y se encuentran en las base de datos de la oficina de contratación.

Tabla 90. Procedencia de las Empresas.

| CIUDADES | CANTIDAD |
|---------------|----------|
| BARRANQUILLA | 1 |
| BOGOTA | 24 |
| B/MANGA | 6 |
| CHINCHINA | 1 |
| CUCUTA | 35 |
| FLORIDABLANCA | 1 |
| FUNZA | 1 |
| IBAGUE | 1 |
| MEDELLIN | 1 |
| PAMPLONA | 4 |
| PIENDAMO | 1 |
| POPAYAN | 3 |
| QIBDO | 1 |
| SAN MARTIN | 1 |

INFORMACIÓN OFICINA DE CONTRATACIÓN

| | |
|----------------|-----------|
| SARAVENA | 1 |
| TUNJA | 1 |
| VILLA ROSARIO | 3 |
| YUMBO | 1 |
| OTRAS CIUDADES | 4 |
| TOTAL | 91 |

Ilustración 85. Procedencia de las Empresas.

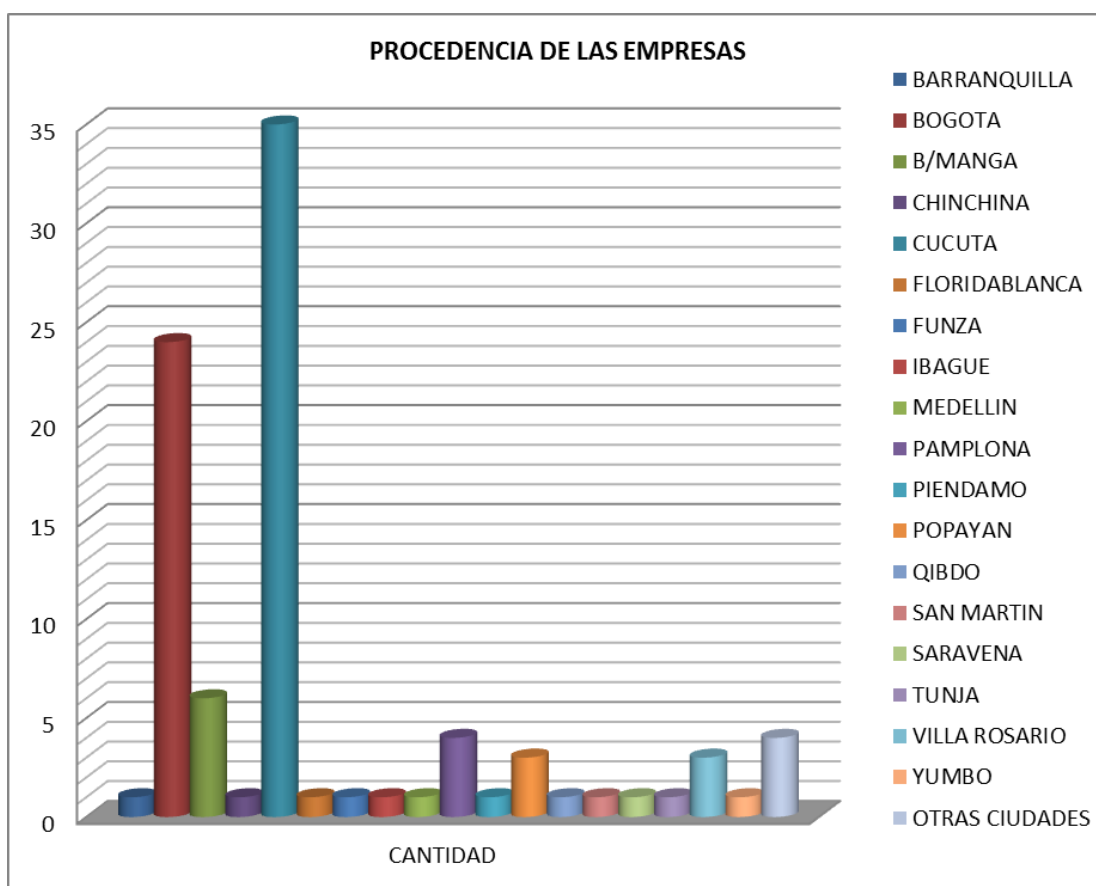



En el ilustración 85, realizada según la base de datos suministrada por Contratación, la ciudad de mayor número de servicios ofrecidos es la ciudad de Cúcuta con 35 empresas, seguida por la ciudad de Bogotá con un registro de 24 empresas.

11.3.8 Información De Personal Contratado Por Prestación de Servicios, “OPS”



- Ops por Profesión.

Tabla 91. Ops por Profesión

| OPS POR PROFESION | |
|---|----------|
| PROFESIÓN | CANTIDAD |
| ABOGADO(A) | 150 |
| ADMINISTRADOR(A) DE EMPRESAS | 133 |
| ADMINISTRADOR(A) COMERCIAL Y DE SISTEMAS | 21 |
| ADMINISTRADOR COMERCIAL Y DE SISTEMAS-ESPECIALISTA EN DIAGNOSTICO Y CONSULTORIA EMPRESARIAL | 2 |
| ADMINISTRADORA DE NEGOCIOS INTERNACIONALES | 1 |
| ADMINISTRADOR(A) FINANCIERO(A) | 4 |
| ADMINISTRADORA FINANCIERA Y DE SISTEMAS | 4 |
| ADMINISTRADOR(A) PUBLICO(A) | 12 |
| ADMINISTRADOR DE SERVICIOS EN SALUD | 3 |
| ADMINISTRADOR(A) DE SISTEMAS INFORMÁTICOS | 12 |
| ADMINISTRADORA TURISTICA Y HOTELERA | 1 |
| AGRONOMO | 2 |
| AGRONOMO ZOOTECNISTA | 1 |



| | |
|---|-----|
| ANTROPOLOGA | 2 |
| ARQUITECTO(A) | 9 |
| ASISTENTE ADMINISTRATIVO(A) | 4 |
| AUDITORA EN SALUD | 1 |
| AUXILIAR ADMINISTRATIVO | 1 |
| AUXILIAR DE ENFERMERIA | 2 |
| AUXILIAR EN PEDAGOGIA INFANTIL | 1 |
| BACHILLER | 145 |
| BACTERIOLOGO(A) | 5 |
| BIOLOGO(A) | 16 |
| CERTIFICACIÓN EN ALTURAS | 2 |
| CERTIFICACIÓN EN APTITUD OCUPACIONAL | 1 |
| CERTIFICACIÓN EN MANIPULACIÓN DE ALIMENTOS | 2 |
| CIENCIA DE LA INFORMACION - BIBLIOTECOLOGÍA | 4 |
| COMUNICADOR(A) SOCIAL | 63 |
| COMUNICADOR SOCIAL Y DE MEDIOS | 1 |
| CONDUCTOR | 10 |
| CONTABILIDAD GENERAL SISTEMATIZADA | 2 |
| CONTADOR(A) PÚBLICO(A) | 90 |
| CONTABILIDAD Y FINANZAS | 1 |
| CURSO PROCESAMIENTO DE ALIMENTOS | 1 |
| CURSO VOLUNTARIO SOCORRISTA | 1 |
| CURSOS SENA | 1 |
| DESARROLLO SOCIOEMPRESARIAL | 2 |
| DISEÑADOR GRÁFICO | 2 |
| DISEÑADOR(A) INDUSTRIAL | 5 |
| DOCTOR EN CIENCIAS AGRARIAS | 9 |
| DOCTOR EN CIENCIAS GERENCIALES | 2 |
| DOCTOR EN CIENCIAS SOCIALES | 1 |
| DOCTOR EN CIENCIAS TECNICAS | 3 |
| DOCTOR EN DERECHO Y CIENCIAS POLITICAS | 2 |
| DOCTOR EN ECONOMIA | 3 |
| DOCTOR EN EDUCACIÓN | 3 |



| | |
|--|----|
| DOCTOR EN FILOSOFIA | 5 |
| DOCTOR EN HISTORIA | 1 |
| DOCTOR EN INGENIERIAS | 6 |
| DOCTOR EN INVESTIGACIÓN | 1 |
| DOCTOR EN MARKETING POLITICO | 2 |
| DOCTOR EN NUEVAS PERSPECTIVAS DE INVESTIGACIÓN | 1 |
| DOCTOR EN PHILOSOPHIE EN CIENCIAS DEL DEPORTE | 2 |
| DOCTOR(A) EN CIENCIAS DE LA EDUCACIÓN | 3 |
| DOCTOR(A) EN DESARROLLO, AGRICULTURA Y SOCIEDAD | 2 |
| DOCTOR(A) EN PSICOLOGÍA SOCIAL | 4 |
| ECONOMISTA | 23 |
| ECONOMISTA CON ENFASIS EN ADMINISTRACION DE EMPRESAS | 3 |
| ENFERMERIA | 3 |
| ESPECIALISTA EN ALTA GERENCIA | 1 |
| ESPECIALISTA EN DESARROLLO ECONOMICO | 1 |
| ESPECIALISTA EN EDUCACIÓN ARTÍSTICA | 3 |
| ESPECIALISTA EN EDUCACION CON NUEVAS TECNOLOGIAS | 2 |
| ESPECIALISTA EN ENTRENAMIENTO DEPORTIVO | 3 |
| ESPECIALISTA EN GERENCIA DE PROYECTOS | 2 |
| ESPECIALISTA EN GERENCIA EN SALUD OCUPACIONAL | 4 |
| ESPECIALISTA EN GESTIÓN DE PROCESOS INFORMÁTICOS | 1 |
| ESPECIALISTA EN GESTIÓN EDUCATIVA | 1 |
| ESPECIALISTA EN GESTIÓN Y AUDITORIA | 4 |
| ESPECIALISTA EN NEUROPSICOLOGIA | 1 |
| ESPECIALISTA EN PEDAGOGIA UNIVERSITARIA | 1 |
| ESPECIALISTA EN PROTECCIÓN DE ALIMENTOS | 2 |
| ESPECIALISTA EN PROYECTOS PEDAGÓGICOS AGROINDUSTRIALES | 2 |
| ESPECIALISTA EN RECREACIÓN COMUNITARIA | 2 |
| ESPECIALISTA EN SISTEMAS INTEGRADOS EN GESTIÓN DE LA CALIDAD | 6 |
| ESTUDIANTES UNIVERSITARIOS | 68 |
| EXPERTO | 1 |
| FILOSOFO | 1 |



| | |
|---|----|
| FÍSICO | 3 |
| FISIOTERAPEUTA | 1 |
| FONOAUDIOLOGO(A) | 3 |
| GEOLOGO(A) | 3 |
| GERENTE DE SISTEMAS DE INFORMACIÓN | 1 |
| HIGIENE Y MANIPULACIÓN DE ALIMENTOS | 1 |
| ING. EN PRODUCCIÓN BIOTECNOLOGIA | 1 |
| ING. AGRONOMO(A) | 5 |
| ING. AMBIENTAL | 13 |
| ING. CIVIL | 12 |
| ING. DE ALIMENTOS | 12 |
| ING. DE SISTEMAS | 87 |
| ING. DE TELECOMUNICACIONES | 30 |
| ING. INDUSTRIAL | 21 |
| ING. DE SOFTWARE | 1 |
| ING. ELECTRICO | 4 |
| ING. ELECTRONICO | 3 |
| ING. EN MECATRONICA | 7 |
| ING. BIOTECNOLÓGICO | 3 |
| ING. DE PETROLEOS | 1 |
| ING.MECANICO | 11 |
| ING. EN PRODUCCIÓN INDUSTRIAL | 1 |
| ING. METALURGICO | 1 |
| ING. PECUARIO | 1 |
| ING. QUÍMICO | 7 |
| JUDICANTE | 7 |
| LICENCIADA EN BIOLOGIA QUIMICA | 2 |
| LICENCIADA EN CIENCIAS SOCIALES | 2 |
| LICENCIADO(A) EN COMERCIO | 8 |
| LICENCIADO(A) EN EDUCACIÓN ARTISTICA | 8 |
| LICENCIADO(A) EN EDUCACIÓN BÁSICA CON ENFASIS EN EDUCACIÓN FÍSICA, RECREACIÓN Y DEPORTE | 8 |
| LICENCIADO(A) EN EDUCACIÓN ESPECIAL | 8 |



| | |
|---|----|
| LICENCIADO(A) EN EDUCACIÓN FÍSICA | 71 |
| LICENCIADO(A) EN EDUCACIÓN INFANTIL | 6 |
| LICENCIADO(A) EN INFORMÁTICA | 2 |
| LICENCIADA EN LENGUA CASTELLANA | 1 |
| LICENCIADA EN LENGUA EXTRANJERA | 11 |
| LICENCIADO(A) EN PEDAGOGÍA INFANTIL | 5 |
| LICENCIADO EN CIENCIAS DE LA EDUCACIÓN | 4 |
| LICENCIADO EN CIENCIAS NATURALES | 3 |
| LICENCIADO EN COMUNICACIÓN SOCIAL | 1 |
| LICENCIADO EN MÚSICA | 1 |
| LICENCIADO EN QUÍMICA - BIOLOGÍA | 4 |
| MASTER EN ADMINISTRACIÓN | 5 |
| MASTER EN ADMINISTRACIÓN EDUCATIVA | 1 |
| MASTER EN ADMINISTRACIÓN PÚBLICA | 1 |
| MASTER EN ARTES PLÁSTICAS | 4 |
| MASTER EN ARTES VISUALES | 1 |
| MASTER EN BELLAS ARTES | 1 |
| MASTER EN BIOÉTICA | 4 |
| MASTER EN BUSINESS | 2 |
| MASTER EN CIENCIAS AGRARIAS | 2 |
| MASTER EN CIENCIAS ANIMALES | 1 |
| MASTER EN CIENCIAS DE LA ACTIVIDAD FÍSICA | 15 |
| MASTER EN CIENCIAS ENTOMOLÓGICAS | 1 |
| MASTER EN CIENCIAS Y TECNOLOGÍA DE ALIMENTOS | 17 |
| MAESTRIA EN LETRAS MODERNAS LITERATURA Y CULTURA EUROPEA | 2 |
| MASTER EN DOCENCIA | 2 |
| MASTER EN EDUCACIÓN | 56 |
| MASTER EN EDUCACIÓN CON ÉNFASIS EN GESTIÓN Y EVALUACIÓN EDUCATIVA | 7 |
| MASTER EN EDUCACIÓN MATEMÁTICA | 6 |
| MASTER EN ESTUDIOS POLÍTICOS | 2 |
| MASTER EN EVALUACIÓN EDUCACIONAL | 6 |
| MASTER EN FILOSOFÍA | 2 |



| | |
|--|----|
| MASTER EN FÍSICA | 2 |
| MASTER EN GERENCIA DE EMPRESAS | 6 |
| MASTER EN GESTIÓN DE PROYECTOS INFORMATICOS | 10 |
| MASTER EN INGENIERIA AMBIENTAL | 5 |
| MASTER EN INGENIERIA INDUSTRIAL | 10 |
| MASTER EN MATEMÁTICAS | 17 |
| MASTER EN MICROBIOLOGIA | 1 |
| MASTER EN MÚSICA | 9 |
| MASTER EN PAZ, DESARROLLO Y RESOLUCION DE CONFLICTOS | 7 |
| MASTER EN PEDAGOGIA | 2 |
| MASTER EN POLITICA SOCIAL | 2 |
| MASTER EN QUÍMICA | 2 |
| MASTER EN SISTEMAS DE LA CALIDAD Y PRODUCCION | 1 |
| MASTER EN SISTEMAS INTEGRADOS | 2 |
| MASTER EN SISTEMAS SOSTENIBLES DE PRODUCCIÓN | 1 |
| MAGISTER SCIENTIARUM EN GERENCIA EDUCATIVA | 3 |
| MASTER DE LA CALIDAD DE LA EDUCACIÓN | 5 |
| MASTER EN SISTEMAS ENERGÉTICOS AVANZADOS | 1 |
| MANIPULACIÓN DE ALIMENTOS | 5 |
| MATEMATICO | 1 |
| MEDICO VETERINARIO | 4 |
| MEDICO CIRUJANO | 2 |
| MEDICO GENERAL | 5 |
| MERCADEO Y PUBLICIDAD | 2 |
| MERCADERISTA EN FORMACIÓN | 2 |
| MICROBIOLOGO(A) | 25 |
| MÚSICA | 2 |
| NEGOCIOS INTERNACIONALES | 1 |
| NUTRICIONISTA | 2 |
| ODONTÓLOGO | 4 |
| PHD EN CIENCIAS DE LA EDUCACIÓN | 1 |
| POLITOLOGO EN GESTIÓN PUBLICA | 1 |
| PROFESIONAL | 21 |

| | |
|---------------------------------|-------------|
| PSICOLOGO(A) | 58 |
| QUIMICO AMBIENTAL | 1 |
| SALVAVIDAS | 2 |
| SECRETARIA(O) AUXILIAR CONTABLE | 8 |
| SOCIOLOGO | 1 |
| TECNICO(A) | 66 |
| TECNOLOGO(A) | 93 |
| TERAPEUTA OCUPACIONAL | 6 |
| TL. EN AGUA Y SANEAMIENTO | 2 |
| TRABAJADORA SOCIAL | 2 |
| ZOOTECNISTA | 10 |
| TOTAL | 1841 |

Ilustración 81. OPS Por Profesión

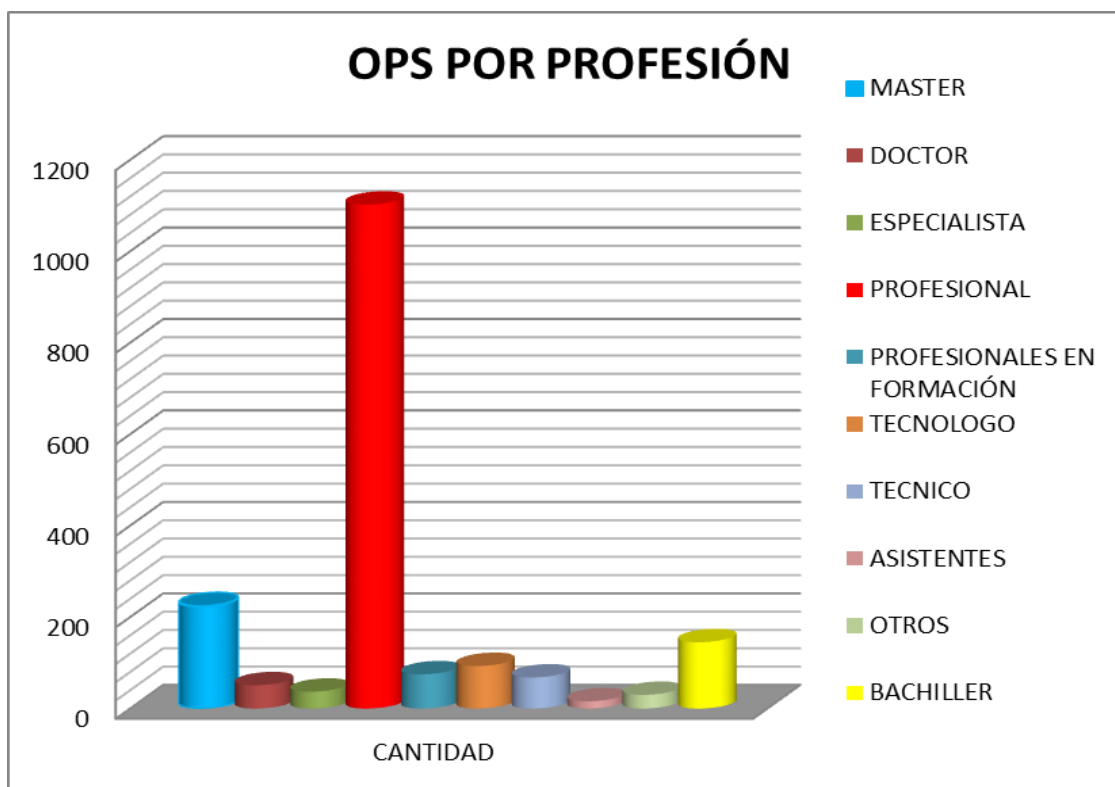

INFORMACIÓN OFICINA DE CONTRATACIÓN



El personal vinculado a la Universidad de Pamplona, por medio de Prestación de Servicios “OPS”, en el año 2018 fue un total de 1841, de los cuales, 1102 personas son Profesionales Universitarios, que representan el 60% de la totalidad de la clasificación de este tipo de contratación, seguido por Master con un 12% y Bachilleres con un 7,8%.

Según base de datos suministrada por la oficina de Contratación de la Universidad de Pamplona, también se puede observar que la Maestría más representativa es la Maestría en educación, el Doctorado en Ciencias Agrarias, Especialista en Sistemas Integrados en Gestión de la Calidad y el pregrado en Derecho.

11.3.9 Establecimientos Comerciales.

Establecimientos comerciales en pamplona norte de Santander que tienen incidencia en la universidad de Pamplona.

- Empresas prestadoras de salud.

De acuerdo a las base de datos entregadas por la Cámara de Comercio a Noviembre de la presente anualidad la Universidad de Pamplona indirectamente cuenta con dos entidades que prestan servicios de salud en el municipio de Pamplona encontrándose la ESE Hospital San Juan de Dios de Pamplona como una empresa pública y la Sociedad Clínica Pamplona como una empresa Privada y Código IPS CÓDIGO AZUL se define como una Institución de primer y segundo nivel, concebida bajo la idea de Prestar servicios de Salud en la modalidad de Atención Domiciliaria, para la comodidad de los usuarios.

Tabla 98. Empresas prestadoras de Salud.

| MUNICIPIO | CODIGO AZUL MEDICINA EN SU HOGAR S.A.S. | EMPRESA SOCIAL DEL ESTADO HOSPITAL SAN JUAN DE DIOS DE PAMPLONA | SOCIEDAD CLINICA PAMPLONA LTDA |
|---------------------|--|--|---|
| 54518 - PAMPLONA | 1 | 1 | 1 |
| TOTAL | 1 | 1 | 1 |

INFORMACIÓN CAMARA DE COMERCIO PAMPLONA

- Empresas en Pamplona

Pamplona Norte de Santander cuenta con 2004 establecimientos comerciales.

Tabla 99. Empresas en Pamplona

| ESTABLECIMIENTOS COMERCIALES |
|---------------------------------------|
| @ SOLUCIONES |
| 1549 HOSTAL |
| 2 GOMOTOS |
| A COMER EN SAN PEDRO |
| A L S PRODUCCIONES |
| ABASTOS HANNEY |
| ABASTOS LIZETH |
| ACCEL Y RELOJERIA JE |
| ACCESORIOS DE CELULARES MAPACA |
| ACCESORIOS Y ELECTRICOS LA FLECHA |
| ACID - CLOTHING AND BODY ART |
| ADM AYUDA DIAGNOSTICA MEDICA |
| AFICHES Y AFICHES |
| AFRIKA SPORT |
| AGACHATE O MADRUGON DE PAMPLONA |
| AGACHATE PAMPLONA |
| AGATA DISEÑOS Y ACCESORIOS |
| AGNI - PRODUCTOS EN PARAFINA |
| AGRO-INSUMOS LA VICTORIA |
| AGROPAISA PP |
| AGROPECUARIA AGROSIERRA MYM |
| AGROPECUARIA LOS MORA |
| AGROPECUARIA Y DISTRIBUIDORA SAN LUIS |
| AGROSANTANDER PAMPLONA |
| AGYM COMUNICACIONES PAMPLONA |
| AKADEMO FLORISTERIA |



| |
|--|
| AL BORDE |
| AL CARBON PARRILLA Y ALGO MAS |
| ALAMBIKE EN PAMPLONA |
| ALBORNOZ ESPINEL |
| ALESMA DISTRIBUCIONES |
| ALESMA MUEBLES Y VIVERES |
| ALEXA UNISEX |
| ALEXCAM COMUNICACIONES |
| ALI TEX |
| ALMACAFE BODEGA PAMPLONA |
| ALMACEN AGROPECUARIO EL GRANJERO |
| ALMACEN ALEXANDRA |
| ALMACEN ANABEL |
| ALMACEN ARTE ARTESANIAS LA ESTRELLA |
| ALMACEN ARTECO |
| ALMACEN BRASILIA |
| ALMACEN CASA - DECO |
| ALMACEN DANNA V. |
| ALMACEN DE ELECTRICOS LA FLECHA Y FERRETERIA |
| ALMACEN DEPORTIVO PRO-SPEI |
| ALMACEN DOÑA LEO |
| ALMACEN EL ARQUITECTO |
| ALMACEN EL DISTRIBUIDOR |
| ALMACEN EL MARQUEZ |
| ALMACEN EL PISTON |
| ALMACEN EL TRIUNFO |
| ALMACEN ELECTROCREDITOS |
| ALMACEN ELECTROLUZ |
| ALMACEN FABIOLA |
| ALMACEN GONZALEZ CASTRO |
| ALMACEN JOVIAL |
| ALMACEN LLANERO #1 |
| ALMACEN LOS DOS AMIGOS MUEBLES Y COLCHONES |
| ALMACEN LUBRIPART |
| ALMACEN MARGARITA |



| |
|---|
| ALMACEN MEDRANO |
| ALMACEN MILITAR VARIEDADES SHALOM |
| ALMACEN NATIV |
| ALMACEN NUEVO SANTA CRUZ |
| ALMACEN OTOÑO PAMPLONA |
| ALMACEN PIMPINELA NO. 2 |
| ALMACEN PRIMAVERA DE PAMPLONA |
| ALMACEN REAL |
| ALMACEN SHADAY |
| ALMACEN SHAMAR |
| ALMACEN SOFITEX |
| ALMACEN SUS TELAS - PAMPLONA |
| ALMACEN TEQUENDAMA PAMPLONA |
| ALMACEN TU FABRICA |
| ALMACEN VALENZA |
| ALMACEN VETERINARIO EL GANADERO - CENABASTOS |
| ALTO CENTRO DE TECNOLOGIA |
| AMARU SPA |
| AMBIENTARQ ARQUITECTURA INGENIERIA Y CONSTRUCCION |
| AMBRA EXPRESS |
| AMBRA SPORT |
| AMERICA MEDIC |
| AMIGO SPORT PROMOCIONES |
| AMOBLANDO .COM |
| AMSTERDAM COFFEE |
| ANALIS SHOPPING |
| ANDREA SANCHEZ DESIGN |
| ANESVIGA.COM |
| ANGELITOS SPORT |
| ANNY PRODUCCIONES |
| ANONIMO BOUTIQUE |
| ANONIMOS PAMPLONA |
| APARTAMENTO EN CARTAGENA DE INDIAS |
| AQUA PRODUCTOS DE LIMPIEZA |
| AQUILES PAMPLONA |



| |
|---|
| ARACELY PELUQUERIA EN PAMPLONA |
| ARMY EXPRESS FOOD |
| ARQUIALUMINIOS PAMPLONA |
| ARQUIDISEÑOS |
| ARRENDAMIENTOS PARADA ALARCON |
| ARRENDAMIENTOS VANEGAS ACEVEDO |
| ART PRINTERS |
| ARTE PAPELERO COMERCIALIZADORA |
| ARTES GRAFICAS COLOMBIA |
| ARTESANIAS CARIONGO |
| ASADERO DE POLLO ROY ROYERS |
| ASESORAMOS PAMPLONA |
| ASESORIAS ACADEMICAS RAMON PORTILLA |
| ASESORIAS ACADEMICAS RAMON PORTILLA & ARAQUE |
| ASESORIAS E INVERSIONES OSAGAS |
| ASESORIAS PRODUCTIVAS PAMPLONA |
| ASSERCON C.A. |
| ATOMIC FAST FOOD |
| ATUALCANCE.COM |
| AUDIFONS |
| AUDIOMIX |
| AUDYSOFTW |
| AUTOELECTRICOS ALEX |
| AUTOGOMAS Y SOPORTES DON LUIS |
| AUTOLAVADO LA ESTRELLA |
| AUTOLAVADO Y SERVICIOS MR. WASH |
| AUTOLUJOS LOS DOS SANTANDERES |
| AUTOREPUESTOS KAROLL |
| AUTORRESPUESTOS EL TERMINAL |
| AUTOSERVICIO LA ANDALUZA |
| AUTO-SERVICIO LA BONANZA |
| AUTOSERVICIO Y VARIEDADES LA CHUCUREÑA Y EL PASTUSO |
| AUTOTIENDA |
| AUTOTIENDA LOS CEREZOS |
| AUTOTIENDA NATHALY |



| |
|------------------------------------|
| AVICAMPO DEL ORIENTE |
| AVICOLA TORCOROMA NO. 2 |
| AVICOSANDER |
| BABEL COFFEE & PUB |
| BACHUE |
| BAG STATION |
| BANSERVICIOS PAMPLONA |
| BAR BACHUE |
| BAR DONDE TOÑO |
| BAR EL AMANECER LLANERO |
| BAR EL ROCIO |
| BARBERIA LA FAMA CORTES URBANOS |
| BARBERSHOP GARAGE AND BEAUTY SALON |
| BAZAR DEL HUMILLADERO |
| BAZAR SAN CAYETANO |
| BEAUTY STORE |
| BEAUTY Y NAILS SPA |
| BEEFER COMIDAS RAPIDAS |
| BELLEZA Y COLOR - COSMETICOS |
| BERACA - VALLE DE BENDICION |
| BEST BUY MOTOS PAMPLONA |
| BEST BUY PAMPLONA |
| BICISPORT PAMPLONA |
| BIENES Y VALORES |
| BIKESTATION |
| BILLARES EL TUNEL DE PAMPLONA |
| BILLARES LOS TRECES |
| BILLARES MIRAFLORES |
| BILLARES POOL SAN SIMON |
| BIODECOS |
| BISCOCAS CAFE BAR |
| BLACK CROSS |
| BLACK Y WHITE SPORT |
| BLANCO DISTRIBUCIONES PAMPLONA |
| BLAS PISCIOTTI ALTA PELUQUERIA |



| |
|---|
| BLOKYCOPIAS |
| BLUE WINNERS |
| BOCADILLOS EL PRINCIPE |
| BODEGA AGRICOLA J Y C |
| BODEGA LA ANDALUZA |
| BODEGA LA OCTAVA - PAMPLONA |
| BODEGA LA QUINTA |
| BODEGA LA REBAJA NO. 2 DE PAMPLONA |
| BODEGA SANTO DOMINGO PAMPLONA |
| BODEGA SURTIALDIA |
| BODEGA Y ESTADERO PORTAL DE BELLAVISTA |
| BODEGA Y PAPELERIA LA ECONOMIA |
| BODEGA Y SUPERMERCADO J&M |
| BODEGA Y SUPERMERCADO LA PROSPERIDAD |
| BODEGA Y SUPERMERCADO LA PROSPERIDAD 2 |
| BODEGA Y SUPERMERCADO LA PROSPERIDAD 3 |
| BODEGA Y SUPERMERCADO LA SEPTIMA |
| BODY GYM J.G. |
| BOLOS ANGIE |
| BOQUITAS PASTELERIA |
| BORDADOS DE PRENDAS MILITARES Y DE POLICIAS TACTICO EL AGENTE |
| BOREAL VELAS Y DECORACION |
| BOTICA BIOENERGETICA 5 |
| BOUTIQUE CASA DE LAS MEDIAS |
| BOUTIQUE MAELLE |
| BOUTIQUE MARIA E PAMPLONA |
| BOUTIQUE MILITAR AISHA |
| BOUTIQUE TIENDA DEL SOLDADO |
| BRAND STORE PAMPLONA |
| BRASA Y SABOR EL LLANERO |
| BRAYIRIS SPORT SAN ANDRESITO LOCAL 26A |
| BRAZA Y SABOR LOS ADIOSES |
| BRISAS CAFETERIA |
| BRISAS DEL GUATAPURI |
| BRITISH ENGLISH INSTITUTE |



| |
|---|
| BROOKLYN BARBER CLUB |
| BUENA PIEL |
| BURISA |
| C PELUQUERIA |
| C Y C TEJIDOS |
| C.O. COMPANY |
| CABINET LA CASONA |
| CACHARRERIA BEL ROSITA |
| CACHARRERIA DISNEYLANDIA |
| CACHARRERIA EL BOTON DE ORO |
| CACHARRERIA EL PAISA TODO A 500 1000 Y 2000 |
| CACHARRERIA EL REVUELO |
| CACHARRERIA LA ESPERANZA |
| CACHARRERIA MIL PROMOCIONES |
| CACHARRERIA MORALES |
| CACHARRERIA PANAMERICANA |
| CAFE BAR EL GRAN CACIQUE |
| CAFE BAR QUIZ |
| CAFE BAR RESTAURANTE LAS TORRES |
| CAFE BAR TKCHE |
| CAFE BAR TRIKI |
| CAFE DANUBIO PAMPLONA |
| CAFE INTERNET EL CARMEN |
| CAFE INTERNET FULL SPORT |
| CAFE INTERNET KATHERINE PAMPLONA |
| CAFE INTERNET YAC@R |
| CAFE MERCA SHALON |
| CAFE REAL PAMPLONA |
| CAFE.TERTULIAS |
| CAFE-BAR GUACAMOLE |
| CAFES ESPAÑA |
| CAFETERIA ALTOGRANDE |
| CAFETERIA DONDE EL COSTEÑO |
| CAFETERIA DONDE OLGA - PAMPLONA |
| CAFETERIA DUVAN |



| |
|---|
| CAFETERIA EFE |
| CAFETERIA EL BUEN SABOR DEL TERMINAL |
| CAFETERIA EL RINCONCITO DE LA AREPA |
| CAFETERIA EL TOPON |
| CAFETERIA LA MORENA |
| CAFETERIA LA ORQUIDEA DE PAMPLONA |
| CAFETERIA LA Y LA LEJIA |
| CAFETERIA MI RETIRO |
| CAFETERIA MINELBA ISABEL |
| CAFETERIA NAFISS |
| CAFETERIA NOGAL DOS |
| CAFETERIA OFICINA EL CHAVITO |
| CAFETERIA PORTAL - PAMPLONA |
| CAFETERIA TATY DE PAMPLONA |
| CAFETERIA TRADICIONAL - PAMPLONA |
| CAFETERIA Y REFRESQUERIA EL ROMANCE |
| CAFETERIA Y RESTAURANTE DELICIAS - PAMPLONA |
| CALIENTICOS PAMPLONA |
| CALZADO GARCIA |
| CALZADO GRAN CAMPEON |
| CALZADO GRAN CAMPEON JUNIOR |
| CALZADO ISABELITA DOS |
| CALZADO JOHANNA - PAMPLONA |
| CALZADO LA ECONOMIA - PAMPLONA |
| CALZADO LA GARANTIA |
| CALZADO M O |
| CALZADO ZAPPO`S |
| CALZARTE |
| CANAL 5 PAMPLONA |
| CANCHAS DE BOLO CLUB EL TESORO |
| CAÑA Y FOGON |
| CAOBA |
| CAPF SPORT FITNESS |
| CAPILLA MARINA |
| CARBONES DEL NORTE LIMITADA |



CARIONGO PLAZA HOTEL CENTRO DE CONVENCIONES

CARNES BLANCO

CARNES EL CHONCHITO

CARNES EL HUMILLADERO

CARNES EL RANCHO - PAMPLONA

CARNES LA HERRADURA

CARNES LAS NIEVES

CARNES MI LLANURA - PAMPLONA

CARNICERIA ALMEYDA

CARNICERIA ANTONELLA

CARNICERIA EL GUAMO

CARNICERIA LA SABANA EN PAMPLONA

CARNICERIA SUPER PIG

CARNICERIA Y CHARCUTERIA SAN SILVESTRE

CARONTE STUDIO

CARPA CONSTRUCCIONES

CARPINTERIA LEO MEDINA

CARPINTERIA SAN FERMIN

CARPINTERIA Y EBANISTERIA GUARIN

CARPINTERIA Y EBANISTERIA YORMAN

CARRUSEL BABYS

CARSCOLOR

CARVAJAL DISTRIBUCIONES - PAMPLONA

CARVAL ELECTRONICS

CASA CHIRIMOYA

CASA CIUDAD PAMPLONA

CASA DE MERCADO DE PAMPLONA S.A.

CASA DE SANACION HERMANA ROCIO

CASA DEL DEPORTE

CASA DEL DEPORTE II

CASA GANADERA

CASA JOLIETTE

CASA OLIMPICA DE PAMPLONA

CASA SHALOM RESTAURANTE Y COMIDAS RAPIDAS

CASETA LA CAMPESINA DE PAMPLONA



| |
|---|
| CASETA PICAPIEDRA |
| CASINO DALLAS PAMPLONA |
| CASINO KING CLUB |
| CASINO LA PLAZA REAL |
| CASINO MONACO PAMPLONA |
| CASINO PHARAON PAMPLONA |
| CASINO SAHARA PAMPLONA |
| CASONA LA UNIVERSIDAD |
| CASUAL SPORT |
| CATALEHIA |
| CATALINA VARIEDADES |
| CAUCHOS MOTOCAR |
| CEDMI PAMPLONA |
| CEJAS PERFECTAS JULIETTA |
| CELEAGRO REBAJAS DEL CAMPO |
| CELLULAR MARK |
| CELU SMART PAMPLONA |
| CELULAR CENTER MOVILES 4G |
| CELUSMART TECH |
| CELUVARIEDADES ZABDI |
| CENTRAL DE LICORES KUZIS |
| CENTRAL DE MADERAS G & S S.A.S. PAMPLONA |
| CENTRO ACCESORIOS JL |
| CENTRO AUTOSERVICIO SAN JORGE |
| CENTRO BIOLOGICO DE MEDICINA NATURAL |
| CENTRO DE COMUNICACIONES GLOBAL |
| CENTRO DE ENSEÑANZA AUTOMOVILISTICA ENSEÑAUTO RIBERO PAMPLONA |
| CENTRO DE ESTIMULACION INFANTIL MAGIC TIME BILINGUE |
| CENTRO DE ESTIMULACION TEMPRANA MI PEQUEÑO MUNDO |
| CENTRO DE EXPERIENCIA Y REPARACION |
| CENTRO DE FORMACION A LA MEDIDA FK |
| CENTRO DE MANTENIMIENTO VEHICULAR CARSPED |
| CENTRO DE RECONOCIMIENTO DE CONDUCTORES EVALUANDO PAMPLONA |
| CENTRO DIAGNOSTICO AUTOMOTOR C.D.A. AVANZAR |
| CENTRO EDUCATIVO BILINGUE EMMANUEL |



| |
|---|
| CENTRO EDUCATIVO CRL |
| CENTRO INTEGRAL AL INFRACTOR S.A.S. PAMPLONA |
| CENTRO INTEGRAL DE BELLEZA FASCINO |
| CENTRO INTEGRAL DE DIAGNOSTICO MEDICO I.P.S. S.A.S. |
| CENTRO MATERIALES FERRETERIA |
| CENTRO MEDICO INTEGRAL SERVICIOS DE SALUD C.M.I. S.A. |
| CENTRO ODONTOLOGICO CUIDADO ORAL |
| CENTRO OPTICO |
| CENTRO TERAPEUTICO OSIRIS |
| CENTRO VACACIONAL GUAYABALES COMFANORTE |
| CENTRO VETERINARIO Y AGRICOLA EL BUEY |
| CENTRO VETERINARIO Y AGRICOLA LA PRADERA |
| CENTROMOTOS TEATRO CECILIA |
| CERRAJERIA SU LLAVE MAESTRA |
| CFONSECAP |
| CHAMPIONS SPORTS - BAR |
| CHAQUIRA |
| CHARCUTERIA ALMEYDA |
| CHARCUTERIA CELESTINO |
| CHARCUTERIA EL RECREO |
| CHARCUTERIA EMANUEL - PAMPLONA |
| CHARCUTERIA JULIANCHO |
| CHARCUTERIA LA 8VA |
| CHARCUTERIA LA MEJOR - PAMPLONA |
| CHARCUTERIA Y DISTRIBUIDORA LA MEJOR |
| CHARCUTERIA Y MICROMERCADO S.A.C.P. |
| CHAROK TIENDA |
| CHARQTERIA |
| CHEF NIXON RESTAURANT |
| CHILDREN GYM |
| CHIVERA LAS AMERICAS |
| CHOCO BABYS |
| CIADE IPS S.A.S. SEDE 4 |
| CICLORICO |
| CIRCUS PAMPLONA |



| |
|---|
| CIUADELA UNIVERSITARIA TERRAZA LOS PINOS |
| CJ MINITODO |
| CLICK SIMPLEMENTE LOS MEJORES |
| CLINICA DE LA ROPA J.J. |
| CLINICA ODONTOLOGICA SMILE BY KATY CONTRERAS |
| CLINICA VETERINARIA - PAMPLONA |
| CLUB DE BILLARES CENTER |
| CLUB DE BILLARES PLATINO |
| CLUB POOL PAMPLONA |
| COCINAS INTEGRALES DE PAMPLONA - COINPA |
| COCINAS INTEGRALES MEDEINCOL |
| COFFEE VARIOS |
| COICO SPORTSWEAR |
| COKETAS LIZ |
| COLEGIO LUIS CARLOS GALAN SARMIENTO DE PAMPLONA |
| COLOMBIA AVANTE 3.E. |
| COLOMBIA FIESTA |
| COLOMBIA TELECOMUNICACIONES S A E S P PAMPLONA |
| COLONIAL LICORES |
| COLOSO GYM CLUB N G |
| COMCEL UNIVERSAL |
| COMERCIAL MARLIN |
| COMERCIAL PAMPLONA |
| COMERCIAL PEREZ MOGOLLON |
| COMERCIAL PEREZ ROJAS |
| COMERCIAL WILLIAM |
| COMERCIALIZACION DE POLLO SEMICRIOLLO JULIETHS |
| COMERCIALIZADORA ACTITUD POSITIVA |
| COMERCIALIZADORA AYENDY PAMPLONA |
| COMERCIALIZADORA CREM HELADO LA MAGIA DEL SABOR |
| COMERCIALIZADORA DE BIENES Y SERVICIOS DEYNE |
| COMERCIALIZADORA DE FRUTAS Y VERDURAS JJP |
| COMERCIALIZADORA DE PRODUCTOS AGRICOLAS FRESAS EL GORDO |
| COMERCIALIZADORA DIAZ HERMANOS |
| COMERCIALIZADORA DIVINA PROVIDENCIA |



| |
|---|
| COMERCIALIZADORA ECONOMAX |
| COMERCIALIZADORA EDVAM FYC |
| COMERCIALIZADORA ENANGI |
| COMERCIALIZADORA FE Y FE |
| COMERCIALIZADORA GALVIS ARENAS - PAMPLONA |
| COMERCIALIZADORA H & B |
| COMERCIALIZADORA J & LOPEZ |
| COMERCIALIZADORA JAYOL |
| COMERCIALIZADORA JJ RODRIGUEZ |
| COMERCIALIZADORA JP |
| COMERCIALIZADORA LA FORTUNA - PAMPLONA |
| COMERCIALIZADORA MARNORA - LINDA PIÑATA |
| COMERCIALIZADORA MUNDO INFANTIL |
| COMERCIALIZADORA P&J |
| COMERCIALIZADORA SP TECHNOLOGY |
| COMERCIALIZADORA VALERO |
| COMERCIALIZADORA Y DISTRIBUIDORA PUNTO C |
| COMESTIBLES DYFER |
| COMIDAS NEGAVITA |
| COMIDAS RAPIDAS BETO - PAMPLONA |
| COMIDAS RAPIDAS EL LEÑADOR |
| COMIDAS RAPIDAS EL VECI - PAMPLONA |
| COMIDAS RAPIDAS JHOAN |
| COMIDAS RAPIDAS MARYS |
| COMIDAS RAPIDAS TICOS Y RESTAURANTE |
| COMPRA VENTA GADULE |
| COMPRA VENTA LA CONFIANZA PAMPLONA |
| COMPRA VENTA PAMPLONA |
| COMPRA Y VENTA DE GRANOS LA PERLA |
| COMPUEXTREME |
| COMPUTECH PAMPLONA |
| COMUNICACIONES TV NORTE |
| CONFECCIONES ANAKA |
| CONFECCIONES ESTEFANIA |
| CONFECCIONES LEYOR |



| |
|---|
| CONFECCIONES LUZMA PAMPLONA |
| CONFECCIONES ZAREK |
| CONFEDISEÑOS BERLIZ |
| CONFITERIA SILANFRA |
| CONSERVAS EL REY |
| CONSTRUCCION Y PRESTACION DE SERVICIOS VILLAMIZAR |
| CONSTRUCCIONES CIVILES CABARCAS |
| CONSTRUCCIONES J.C.T. |
| CONSTRUCCIONES Y REPRESENTACIONES DND |
| CONSTRUC-LUFAM |
| CONSTRUCTORA E.C.A.R. |
| CONSTRUCTORA Y COMERCIALIZADORA JONAFLOP |
| CONSTRUGRESS PAMPLONA |
| CONSTRUMETAL |
| CONSULTORIO MEDICO GENERAL |
| CONSULTORIO ODONTOLOGICO BOBREK |
| CONSULTORIO VISUAL SAVIO |
| COOMPECENS PAMPLONA |
| COOPERATIVA DE AHORRO Y CREDITO DE SANTANDER LIMITADA |
| COOPMOTILON PASAJES |
| COOPTMOTILON ENCOMIENDAS |
| COPY COPIAS PAMPLONA |
| COPYEXPRESS NICOLE |
| CORAPAM |
| COSA PELUDA ESTILO PARA TU MASCOTA |
| COSITAS DINDAS |
| COSMETICS PAMPLONA |
| COSTACEL PAMPLONA |
| COTRANAL LTDA - OFICINA PASAJES - PAMPLONA |
| COTRANAL OFICINA DE REMESAS |
| COW-ICE CREAM |
| CREACIONES DEPORTIVAS JT |
| CREACIONES GLORIA |
| CREACIONES JHOELBSP |
| CREACIONES JULIANAS |



| |
|--|
| CREACIONES NAYFER |
| CREACIONES OSCAR |
| CREACIONES YHAMAR |
| CREAR PUBLICIDAD PAMPLONA |
| CREDITOS CHAPINERO |
| CREZCAMOS S.A. |
| CRIADERO CANINO EL AMIGO FIEL |
| CRL IMPORTACION EXPORTACION DE COMBUSTIBLES Y COMERCIALIADOR |
| CUEROS FRANCINY |
| CURTIEMBRE Y SALADERO PINAR DEL RIO |
| CYBELLE CAFE BAR IRLANDES |
| D JUDITH |
| D SHOPPING WOMAN |
| D TOSCANA |
| D&J SUMINISTROS |
| D.STUDIO SONORO |
| DANCELL - PAMPLONA |
| DANNY CAFETERIA |
| DARIEN K |
| DAYASEL |
| DECO GLASS - PAMPLONA |
| DECOARTE RICORDIS |
| DEJAVU LOUNGE BAR |
| DELEITES ANGELITA |
| DELICATESES LA MEJOR |
| DELICIAS CASERAS DOÑA EVA |
| DELICIAS D FEST |
| DELICIAS DE HOJALDRE |
| DELICIAS DEL MAR |
| DELICIAS Y TENTACIONES PAULIZ |
| DELIFRUT PAMPLONA |
| DELITORTAS RIVERA - PAMPLONA |
| DEPORTIVOS ALFRED`S SPORT |
| DEPOSITO DE MADERA LA ESMERALDA |
| DEPOSITO DE MADERA LOS ROSALES |



DEPOSITO DE MATERIALES DE CONSTRUCCION LA FLECHA

DEPOSITO DE MATERIALES EL CONSTRUCTOR

DEPOSITO DE MATERIALES GARCIA JAIMES

DEPOSITO DE MATERIALES PICAPIEDRA

DEPOSITO DE MATERIALES SANTAROSA

DEPOSITO EL CAMPO

DEPOSITO LA PIRAGUA

DEPOSITO PEPINO

DEPOSITOS DE CAL CASA BLANCA

DESAYUNOS CATALEYA

DESAYUNOS SORPRESAS SIAN

DESCUENTOS.COM PAMPLONA

DETALLES Y LIBRERIA CRISTIANA SAMUEL

DIBUJART

DIEGOS SPORT

DIGITAL STORE PAMPLONA

DILMA FASHION

DISCO GURÚ CLUB

DISEÑARTE - DISEÑO GRAFICO Y PUBLICIDAD

DISPENSARIO PRO-H S.A. PAMPLONA

DISSAN DISTRIBUIDORA SANTANDERES

DISTRI ANDRU

DISTRIBIEN

DISTRIBUCIONES BEGAR

DISTRIBUCIONES DAVID LEAL

DISTRIBUCIONES EL MUNDO DEL TENDERO

DISTRIBUCIONES EL SANTANDER

DISTRIBUCIONES GLOWEBCELL

DISTRIBUCIONES LA ÑAPA

DISTRIBUCIONES LA SEPTIMA

DISTRIBUCIONES LIZMER

DISTRIBUCIONES OFFICLASS

DISTRIBUCIONES PANINOS

DISTRIBUCIONES RAMIHO

DISTRIBUCIONES RIVERA PABON



| |
|---|
| DISTRIBUCIONES TRIANGULO VERDE |
| DISTRIBUCIONES YF |
| DISTRIBUIDOR BONICE |
| DISTRIBUIDORA ACOSTA |
| DISTRIBUIDORA AGROPECUARIA SAN JOSE - PAMPLONA |
| DISTRIBUIDORA DE HUEVOS EL DANUBIO |
| DISTRIBUIDORA DE REFRESCOS HERMANOS PINTO |
| DISTRIBUIDORA EL ARQUITECTO |
| DISTRIBUIDORA H2O2 EL CAIMAN |
| DISTRIBUIDORA MK PAMPLONA |
| DISTRIBUIDORA RAYCO PAMPLONA |
| DISTRIBUIDORA SOL NACIENTE |
| DISTRIBUIDORA SUPER TIENDAS BILBAO |
| DISTRIBUIDORES DE INSUMOS Y DISPOSITIVOS MEDICOS - INMEDISP |
| DIVERSIONES CARIBE PAMPLONA |
| DJM FERRETERIA |
| DLC PUBLICIDAD |
| DOHA DISCO-BAR |
| DOMICILIOS 24H |
| DOMICILIOS AL INSTANTE PAMPLONA |
| DOMICILIOS SERVI LLEGA |
| DONDE ESTEBANCHO |
| DONDE JUANKA |
| DONDE MYLE |
| DONDE TOTA - PAMPLONA |
| DONDE VOLKSWAGEN |
| DOTACIONES SUMINISTROS Y ASESORIAS NAYARID |
| DR. BIKE |
| DR. FLOW VA! |
| DRAGON FILMS - COMPAÑIA AUDIOVISUAL |
| DROGUERIA ALMEYDA |
| DROGUERIA ANA LU |
| DROGUERIA BETHEL PAMPLONA |
| DROGUERIA C.M.I. |
| DROGUERIA CENTRAL - PAMPLONA |



| |
|---------------------------------------|
| DROGUERIA DEL AHORRO CD |
| DROGUERIA FARMALUZ 305 |
| DROGUERIA FARMANORTE #8 |
| DROGUERIA FARMANORTE 36 |
| DROGUERIA FARMANORTE 41 |
| DROGUERIA FENIX PLUS |
| DROGUERIA HOMEOPATICA LUXOR |
| DROGUERIA IMPERIAL PAMPLONA |
| DROGUERIA INGLESA # 38 |
| DROGUERIA INGLESA # 81 |
| DROGUERIA INGLESA # 87 |
| DROGUERIA INGLESA 152 |
| DROGUERIA INSERCOOP PAMPLONA |
| DROGUERIA LA DIVINA PASTORA |
| DROGUERIA LA DIVINA PASTORA 2 |
| DROGUERIA LA ESPERANZA |
| DROGUERIA LA SAGRADA FAMILIA PAMPLONA |
| DROGUERIA LAS AMERICAS - PAMPLONA |
| DROGUERIA MONTAÑEZ |
| DROGUERIA MUÑOZ |
| DROGUERIA PAMPLONA |
| DROGUERIA PAMPLONA 2 |
| DROGUERIA S&S EL TERMINAL |
| DROGUERIA SAMAYY |
| DROGUERIA SAN RAFAEL DE PAMPLONA |
| DROGUERIA SANTA TERESITA - PAMPLONA |
| DROGUERIA SILVANA |
| DROGUERIA SOLINSA PAMPLONA |
| DROGUERIA TATYDROGAS |
| DROGUERIA UNIVERSITARIA PAMPLONA |
| DUANA PAMPLONA |
| DUBAI SPORTS |
| DULCE GLAMOUR |
| DULCE INVIERNO YAYA |
| DULCE SABOR PAMPLONA |



| |
|--|
| DULCE TENTACIONES V.A. |
| DULCELANDIA |
| DULCES CHATO`S |
| DULCES YOLIMAR |
| E.S.T. SOLUCIONES INTEGRALES EFECTIVAS SOLINTRE |
| EAU PERFUMERIA CALLE REAL |
| EBANISTERIA EL ROBLE |
| EBANISTERIA MUÑOZ |
| ECO WASH PAMPLONA |
| ECOPRIX |
| EDM DECORACIONES Y CIELO RASOS EN PVC - PAMPLONA |
| EL BARBERISTA |
| EL BUCANERO |
| EL BUEN SABOR SALIDA A CUCUTA |
| EL BUEN TOMAR |
| EL CHUZO DE LUIS |
| EL CHUZO DE PABLO |
| EL CHUZO DEL GATO |
| EL CHUZO FRIA X CAJAS |
| EL CONSULADO |
| EL COSTURERO |
| EL EXITAZO PAISA TODO A \$5000 |
| EL EXITO DE LAS PROMOCIONES TODO A 10000 JJ |
| EL GALEON BAR PAMPLONA |
| EL GOL |
| EL GRAN BARON SOLO PASTELES |
| EL HOGAR ELECTRICO |
| EL LLANERO |
| EL LOMITO ALTO |
| EL MACHETICO FERRETERIA CACHARRERIA |
| EL MANJAR DE LUCHO |
| EL NORTEÑO |
| EL NUEVO CANTINAZO |
| EL OLIVO GOURMET... |
| EL PALACIO DE LAS TORTAS |



| |
|--|
| EL PATIO BAR KARAOKE |
| EL PORTAL DEL PAN - PAMPLONA |
| EL PRI AMERICAN BARBER SHOP |
| EL PUNTO DE LA BELLEZA - PAMPLONA |
| EL PUNTO DE LA LIMPIEZA |
| EL PUNTO DE LA U Y ALGO MAS |
| EL PUNTO DEL CIGARRILLO |
| EL PUNTO DEL REFRESCO |
| EL PUNTO DEL SABOR - PAMPLONA |
| EL PUNTO DEL SANDWICH PAMPLONES |
| EL PUNTO DEL ZAPATERO |
| EL RANCHO DEL TIO |
| EL RANCHO VIVERES Y LICORES ALMEYDA |
| EL RELICARIO |
| EL RENACER DE MELO & S |
| EL RENDIDOR VIVERES EN GENERAL |
| EL REY LEON |
| EL RINCON DE LAS ESPECIAS & FRUTOS SECOS |
| EL RINCON DE VALENTINA PAÑALERA Y ALGO MAS |
| EL RINCON DEL RECUERDO - PAMPLONA |
| EL SAGRADO TATTOO STUDIO |
| EL SOLAR RESTAURANTE BAR |
| EL SOTANO.NET |
| EL SUPER MERCADO LA ANDALUZA #2 |
| EL TALLER SOLUCIONES GRAFICAS |
| EL TARANTIN DE PASTORA |
| EL TRIGAL DE ORO |
| EL VAQUIRO |
| ELECTRICAL & ELECTRONICS |
| ELECTRICOS ALMEYDA |
| ELECTRICOS HIPERCASA |
| ELECTRICOS WALTHER |
| ELECTRO PAMPLONA |
| ELECTROFERRO J C M |
| ELECTRONICA LA OCTAVA |



| |
|---|
| EMBUTIDOS KIKE |
| EMBUTIDOS RAGAPA |
| EMPORIUS GYM |
| EMPRESA DE OFERTAS VIRTUAL |
| EMPRESA DE SEGURIDAD INDUSTRIAL CONTRA INCENDIO PAMPLONA ESICOP |
| EMPRESA DE SERVICIOS PUBLICOS DE PAMPLONA S.A. E.S.P. |
| EMPRESA SOCIAL DEL ESTADO HOSPITAL SAN JUAN DE DIOS DE PAMPLONA |
| ENCUADERNACION ANANIAS CARRILLO VARELA |
| ENCUADERNACION MANTILLA |
| ENTRELINEAS KM |
| ENTRETENIMIENTOS HITMAN |
| ERAC |
| ERIKA CARDENAS ODONTOLOGA |
| ESCALONA - ESTANCO BAR |
| ESPER TIENDA |
| ESTACION DE SERVICIO COOPTMOTILON LTDA |
| ESTACION DE SERVICIO COTRANAL - PAMPLONA |
| ESTACION DE SERVICIO EL ALTO |
| ESTACION DE SERVICIO EL BUQUE S.A.S |
| ESTACION DE SERVICIO LOS ADIOSES |
| ESTACION DE SERVICIO SALIDA A BUCARAMANGA |
| ESTACION DE SERVICIO TROCO |
| ESTACION PANAMERICANA |
| ESTANCO DONDE LA MONA BETTY |
| ESTETICA CANINA TIENDA DE MASCOTAS ROSY |
| ESTETICA DIANA MORA |
| EUROCOCINAS - PAMPLONA |
| EVENTOS MYM |
| EVENTOS SERRANOS & REVOLUTIONS |
| EXITO FLORISTERIA |
| EXPENDIO DE CARNE #17 |
| EXPENDIO DE CARNE DE CERDO - ASPORPA |
| EXTRA RAPIDO LOS MOTILONES S.A. TERMINAL |
| FABIOLA PATRICIA VEGA CARRILLO |
| FABRICA DE DULCES LA PAMPLONESITA |



| |
|---|
| FABRICA DULCELANDYA |
| FABRICACIONES M&R |
| FABRICANTE DE SONRISAS - PAMPLONA |
| FAMA CAFEVA |
| FAMA CURVA LA GALAN |
| FAMA EL CORRAL |
| FAMA EL LLANO |
| FAMA EL PIMIENTO |
| FAMA EL TOPON |
| FAMA LA FAVORITA |
| FAMA LA FORTUNA - PAMPLONA |
| FAMA LA GALAN |
| FAMA MI LLANURA J.C. |
| FAMA PLAZUELA BOLIVAR |
| FANATIC'S GOURMET |
| FANATICO'S |
| FANATICOS EXPRESS |
| FANTASIA DANIELA |
| FARM@MEDICA |
| FARMACIA HOMEOPATICA NIVEL II SIEMPRE JOVEN |
| FASHION NM |
| FDS - PAMPLONA |
| FDS FR PAMPLONA |
| FEELING SCHOOL DJ |
| FERRETERIA DIEGO |
| FERRETERIA LA FLECHA |
| FERRETERIA MASO |
| FERRETERIA PANAMERICANA M.G. |
| FERRETERIA SANTO DOMINGO |
| FERRETERIA VERONA |
| FERRETERIA VILLA CRISTINA |
| FERRIPAMPLONA |
| FERRISERVICIOS DARIAN |
| FERRRO GONZA |
| FIESTA REAL |



| |
|--|
| FIESTIPLASTICOS |
| FINCA RAIZ PAMPLONA |
| FISIOIMAGEN GYM |
| FISIOIMAGEN SPA CONSULTORIO |
| FLEJES HOREB |
| FLORES Y DETALLES YOLI'S |
| FLORISTERIA EL PASAJE DE LAS FLORES |
| FLORISTERIA JARDIN ORQUIDEA |
| FLORISTERIA LA FLOR DEL PARAISO |
| FLORISTERIA Y DECORACIONES MARLY |
| FLORISTERIA Y VARIEDADES ANNIE |
| FLORISTERIA YULIMAR |
| FLY FAST FAST I |
| FOLCLOR Y FANTASIA - PAMPLONA |
| FOOT IN FASHION |
| FOOTPRINT'S |
| FOTO MARA |
| FOTOCOPIADORA COPY CLON |
| FOTOCOPIADORA MASXMENOS |
| FOTODIGITAL PAMPLONA |
| FREEDOM FAST FOOD |
| FRIOS PAMPLONA |
| FRITOS MIS DELICIAS |
| FRONTERA CELULAR N°5 |
| FRUTAS Y VERDURAS CHUMIS |
| FRUTAS Y VERDURAS DONDE DIAZ |
| FRUTAS Y VERDURAS EL BOTALON |
| FRUTAS Y VERDURAS EL PALERO |
| FRUTAS Y VERDURAS LA ECONOMIA CENTRO DE ACOPIO |
| FRUTAS Y VERDURAS LO MEJOR DE PAMPLONA |
| FRUTAS Y VERDURAS MARTA |
| FRUTAS Y VERDURAS MERLYN Y CRISTOFER |
| FRUTAS Y VERDURAS SUSY |
| FRUTERIA HUERFANITO |
| FRUTERIA ISABEL SEGUNDA CASETA |



| |
|---|
| FRUTERIA Y TIENDA LAS DELICIAS |
| FRUTI NANDO |
| FRUTIFRESCAS TROPICANA HELADERIA |
| FRUTIMAR 2 |
| FRUTTY FRESH LA OCTAVA |
| FRUTTY FRUT - PAMPLONA |
| FRUTY MAR |
| FUENTE DE SODA LA AMISTAD - PAMPLONA |
| FUENTE DE SODA Y DULCES KAREN |
| FULL ASEO DSD |
| FULL COLOR CASCOS Y PUBLICIDAD |
| FULLXCAM |
| FUNDACION DELAMUJER |
| FUNERARIA RINCON SERVICIOS EXEQUIALES |
| FURA Y TENA MULTISERVICIOS |
| G.Y LA ECONOMIA |
| GAGES |
| GALERIA GALVIS |
| GARGOLAS KARAOKE BAR |
| GASOLINA EXTRA PAMPLONA |
| G-DAY VIRTUAL GAME |
| GELATERIA PIEROS |
| GELMOS SPORT |
| GEORGE EXPRESS |
| GESTAL |
| GIROS AVENIDA CELESTINO UNIVERSIDAD |
| GIROS Y PAGOS PLAZUELA BOLIVAR |
| GOLDENT DISTRIBUIDORA |
| GRAN BOUQUET |
| GRAN CAMPEON |
| GRANJA LA PALMITA |
| GRS SOLUCIONES |
| GRUPO EMPRESARIAL GB |
| GRUPO EMPRESARIAL S Y C S.A.S. - PAMPLONA |
| GRUPO SANTURBAND |



| |
|--|
| GRUPO SHERIFFS |
| GUADALUPE DETALLES CON AMOR |
| GUARDAS INDEPENDIENTES DE SEGURIDAD |
| GUERREROS DE PARAMO |
| GUILLETORTAS |
| H S M MULTISERVICIOS |
| HAMBURGUESAS GARFIELDS |
| HAMBURGUESERIA EL GORDO |
| HAMBURGUESERIA LOS ABUELOS |
| HARDSOFT.WEB |
| HELADERIA HABANA CREM |
| HELADERIA LOCAL PLAZUELA ALMEYDA |
| HERMANOS LOS ARRIEROS |
| HIERROS FORJADOS Y ARTISTICOS RAMIRO RAMIREZ |
| HINC PAINTBALL |
| HIPERASEO |
| HIPERCASA DE LA CONSTRUCCION |
| HIPERMERCADO LA VECINDAD |
| HIPERTIENDA LA SEXTA |
| HISTORY DA |
| HOME STUDENT COMMUNITY |
| HOMEROS BURGUER |
| HOSPEDAJE EL OCAÑERO |
| HOSPEDAJE EL RANCHO |
| HOSPEDAJE LOS ADIOSES |
| HOSPEDAJE LOS LLANOS |
| HOSPEDAJE SARARE |
| HOSPICLINIC IPS PAMPLONA |
| HOSTAL EL RINCON DEL AMOR |
| HOSTAL FARFALLA CAMPESTRE |
| HOSTAL NORMANDIE |
| HOTEL ALTO PAMPLONA |
| HOTEL CHAPINERO PAMPLONA |
| HOTEL COOPTMOTILON |
| HOTEL COTRANAL PLAZA |



| |
|--|
| HOTEL DANCAR |
| HOTEL EL ALAMO |
| HOTEL EL SOLAR |
| HOTEL HONTIBON |
| HOTEL IMPERIAL |
| HOTEL LA VILLA PAMPLONA |
| HOTEL PRADOS |
| HOTEL QUINTA REAL PAMPLONA S.A.S |
| HOTEL URSUA |
| HOTEL Y RESTAURANT CASA REAL - PAMPLONA |
| HOTEL Y RESTAURANTE MARGARITA 24 HORAS |
| HUELLAS & HUELLAS |
| HUGOS PELUQUERIA |
| HYPNOTIC CLUB |
| IBIZA ROCCOS TWO |
| ICOMM SOLUTIONS PAMPLONA |
| IDEAR J&S MULTISERVICIOS |
| IMA GESTION DE ACTIVOS |
| IMPRESOS PUBLIKT |
| IMV INDUSTRIAS METALICAS VERA |
| INDEZCO |
| INDUMETALICAS ANFEL |
| INDUSTRIAS FRG |
| INDUSTRIAS METALICAS CARRILLO |
| INDUSTRIAS RM |
| INGENIO 3D GROUP |
| INGFACONST |
| INMADEPA |
| INMOBILIARIA BERMUDEZ |
| INMOBILIARIA CARIONGO |
| INMOBILIARIA CONSTRUDISEÑOS |
| INNOVAIK |
| INSTITUCION DE EDUCACION PARA EL TRABAJO Y EL DESARROLLO HUMANO INSTITUTO TECNICO LABORAL COMPETITIVO DE COLOMBIA |
| INSTITUCION EDUCATIVA NEW CAMBRIDGE SCHOOL |



| |
|--|
| INSTITUCION EDUCATIVA PARA JOVENES Y ADULTOS INTELCOG PAMPLONA |
| INSTITUTO DE FORMACION PARA EL TRABAJO Y DESARROLLO HUMANO CENTRO DE ENSEÑANZA AUTOMOVILISTICA AVANZANDO |
| INSTITUTO SOCIAL NEMUR |
| INTER638 |
| INTERCOM |
| INTERCOPIAS PACHO |
| INTERNET CYBER TOWN |
| INTERNET EL MOLINO |
| INTERNET JJ MALU |
| INVERSIONES AAP |
| INVERSIONES CENTRAL VG PAMPLONA |
| INVERSIONES ELLIOTT |
| IRUÑA |
| ISA NOVOSTYLO |
| ISABELLA ACADEMIA DE GIMNASIA DANZA Y BALLET |
| ISCOL PUBLICIDAD |
| J M COMUNICACIONES |
| J P MOTOS |
| J TEC SOLUCIONES |
| J.J. PITA & CIA S.A. APUESTAS CUCUTA 75 - CELESTINO |
| J.J. PITA & CIA S.A. APUESTAS CUCUTA 75 - CHAPINERO |
| J.J. PITA & CIA S.A. APUESTAS CUCUTA 75 - HUMILLADERO |
| J.J. PITA & CIA S.A. APUESTAS CUCUTA 75 - LA CURVA |
| J.J. PITA & CIA S.A. APUESTAS CUCUTA 75 - PARQUE |
| J.J. PITA & CIA S.A. APUESTAS CUCUTA 75 - ROMERO |
| J.J. PITA & CIA S.A. APUESTAS CUCUTA 75 - SANTO DOMINGO |
| J.J. PITA & CIA S.A. APUESTAS CUCUTA 75 - SIMON BOLIVAR |
| J.J. PITA & CIA S.A. APUESTAS CUCUTA 75 - TERMINAL |
| J.J.G.V. |
| JACKET STORE |
| JADE A.P. |
| JAIRO`S SUMINISTROS |
| JARDIN INFANTIL AVENTURAS EN PAÑALES - PAMPLONA |
| JARDIN INFANTIL ESTRELLITAS CREATIVAS |



JARDIN INFANTIL GOTITAS DE AMOR DE PAMPLONA

JARDIN INFANTIL LAPICES Y COLORES PAMPLONA

JARDIN INFANTIL MIS PRIMEROS PASITOS

JARDINES DE PAMPLONA

JBREEXPEDICIONES

JD.NET

JEANS NIKOLL

JEAR SEGUROS

JEAR SEGUROS #2

JERONIMO`S PIZZA

JOEL VARIEDADES

JORGE ARAQUE PARADA - ASESOR DE SEGUROS

JOYERIA MAJU

JP INGEOTEC

JR PARADA PUBLICIDAD

JUANRRY`S BROASTER

KABOT 0821

KALIENTIKOS EXPRESS

KANAL Y HERMA LTDA PAMPLONA

KANDILEJAS

KANE BAR

KANELA

KEDELICIA CUPCAKES

KEOPS TAPICERIA

KEROPPI MAS ALLA DE UNA ILUSION

KEVIN ARLEY SPORT

KIDSTORE DANIELITO

KINESIS RD

KING OF KINGS

KIOSKO NO.6 EL TERMINAL

KOKORO RIKO

KOKOROBROASTER - PAMPLONA

KQAS

KUMON PAMPLONA

L@ RED DE JU@ND@



| |
|---|
| LA BISTRO 1888 |
| LA BOUTIQUE DE MARY ROPA Y ACCESORIOS F&M |
| LA CANTINITA TIENDA |
| LA CASA DE LA BUFANDA CM MAYORISTA |
| LA CASA DE LAS PINTURAS |
| LA CASA DE LAS TORTAS CALLE REAL |
| LA CASA DE PANCHO VILLA RESTAURANTE |
| LA CASA DEL ESTUDIANTE |
| LA CASA DEL HELADO CRA 6 |
| LA CASA DEL PLASTICO |
| LA CASA DEL REPUESTO DE PAMPLONA |
| LA CASA DEL WOK |
| LA CASA MAGNETICA |
| LA CHARQTER&A |
| LA CLAVE ALMACEN MUSICAL - PAMPLONA |
| LA DELICIA DE LA FRUTA |
| LA ESPERANZA FRUTAS Y VERDURAS |
| LA ESQUINA DEL MUEBLE - PAMPLONA |
| LA FAVORITA |
| LA FAVORITA DEL MUSEO |
| LA FERIA DEL CALZADO JOYERIA |
| LA FLORESTA UNO |
| LA FONDA DE MARY |
| LA FONDA DEL SABOR - PAMPLONA |
| LA GARCIS |
| LA GRAN LOCURA PAISA EN PAMPLONA |
| LA GUACA CONFITERIA RANCHO Y LICORES |
| LA HUARDILLA |
| LA INDUSTRIA CLUB |
| LA KAROLINA |
| LA LLAVE |
| LA NONA CATA |
| LA NUEVA MAQUINA PAGAMONEDAS |
| LA PAILA DORADA - PAMPLONA |
| LA PAMPA TODO A LA LEÑA |



| |
|---------------------------------------|
| LA PAPELERIA DE LA SEPTIMA |
| LA PARADA DE KIKE |
| LA PERRADA DE JUAN LOS ORIGINALES |
| LA PRIMERA PARQUEADERO |
| LA REBAJA DROGUERIA NO 2 PAMPLONA |
| LA REBAJA DROGUERIA NO. 3 PAMPLONA |
| LA SUPER Y |
| LA TIENDA DE ALVARO |
| LA TIENDA DE DON LUCHO EN PAMPLONA |
| LA TIENDA DE DON RAMON |
| LA TIENDA DE DONA CARMEN |
| LA TIENDA DE DONA ROSA |
| LA TIENDA DE DOÑA MARY |
| LA TIENDA DE RAFA - PAMPLONA |
| LA TIENDA DE SANTY EN PAMPLONA |
| LA TIENDA DE YOMPI |
| LA TIENDA DE ZACK |
| LA TIENDA DEL CONSTRUCTOR PAMPLONA |
| LA TIENDA DEL COSTURERO |
| LA TIENDA DONDE JORGE |
| LA TIENDA MATHIAS |
| LA TIENDA MEMO |
| LA TIJERA |
| LA TOSSCANA |
| LA VALLENATA REDS CLUB |
| LA ZONA TECHNOLOGYS STORE |
| LABORATORIO CLINICO YOLANDA CONTRERAS |
| LABORATORIO DENTAL MEDINA |
| LABORATORIO DENTAL NUÑEZ |
| LABORATORIO DENTAL OMAR TORRES |
| LADIES & GENTLEMEN |
| LANTANA |
| LAORT FASHION |
| LAS AMERICAS |
| LAS COLINAS - PAMPLONA |



| |
|---|
| LAS MIL MARAVILLAS TODO A \$3000 |
| LAVACHIC |
| LAVADERO CALLE OCTAVA |
| LAVADERO LA CURVA DE LOS ADIOSES |
| LAVAMAX PAMPLONA |
| LAVANDERIA KASONA EL ERMITAÑO |
| LAVANDERIA LAVOEXPRES |
| LAVOEXPRESS - PAMPLONA |
| LE BOULANGERIE |
| LE FONTAINE CAFE BAR |
| LECHONERIA Y TAMALERIA TOLIMENSE |
| LEGAO PRODUCCIONES |
| LEONARD SPORT - PAMPLONA |
| LETS GO PAO |
| LIBRERIA CRISTIANA JESUS EL BUEN PASTOR |
| LIBRERIA JIREH |
| LIBRERIA LA NUEVA ACADEMICA |
| LIBRERIA Y PAPELERIA COMPUCOPIAS SHARP |
| LIBRERIA Y PAPELERIA EL NUEVO MILENIO |
| LICEO INFANTIL LA SAGRADA FAMILIA |
| LICORES CONFITERIA Y ABARROTES A G LA FORTUNA |
| LICORES ESCORPION |
| LICORES WEEKEND - PAMPLONA |
| LILI BROSTER |
| LIMPYCAL |
| LINKTICS |
| LITOCOPIAS PAPELERIA |
| LITOFLOREZ |
| LIVETRONIC |
| LM TERAPIAS ALTERNATIVAS |
| LO MEJOR DE POLLO Y PESCADO |
| LO MEJOR EN PINTURAS PINTUCAR |
| LOCAL 31A |
| LOCAL CENTRAL |
| LOCAL CRIS |



| |
|---------------------------------|
| LOGOIDEAS |
| LONCHERIA ITALIA |
| LONDON COFFEE - PAMPLONA |
| LOS 3 ANGELES |
| LOS PINTOS |
| LOS TRES GRANDES |
| LUBRIREPUESTOS - PAMPLONA |
| LUBRITROCO |
| LUIS GELVEZ SEGURIDAD PRIVADA |
| LUKAR - PAMPLONA |
| LUNA RODRIGUEZ SAS |
| M & A |
| M Y G INGENIERIA E IMPRESION |
| MACHINE HELL |
| MACRO CELL |
| MADERA LIMON |
| MAGDA MASCOTAS |
| MAGICA AVENTURA TIENDA INFANTIL |
| MAGNIFICA FASHION STORE |
| MAKADAMIA IDEAS |
| MAKRO SHADDAI |
| MALECON |
| MALU COSMETICOS |
| MAMAMIA CAFETERIA Y PIZZERIA |
| MANA BOUTIQUE |
| MANJARES CANDY |
| MANOLITO |
| MANTRA 0431 |
| MAQUINAS PAGAMONEDAS LA CENTRAL |
| MAQUIPHONE TECHNOLOGY |
| MAR MONTOYA DISEÑADORES |
| MARARAY |
| MARCAS SPORT PAMPLONA |
| MARCELA SU TIENDA |
| MARIA E. SALA DE BELLEZA |



| |
|---|
| MARIA JOSE ROPA INTIMA |
| MARINA GARCIA MENDOZA |
| MARMOLERIA ARTE Y GOMEZ |
| MARMOLERIA BALLEEN |
| MARQUETERIA Y VIDRIERIA HENRY |
| MARVYN DISEÑOS |
| MAS POR MENOS PAMPLONA |
| MASTER CENTER SOLUCIONES ELECTRONICAS |
| MATERNAS Y BEBESITOS |
| MATRIZ TECNOLOGICA SCS SUMINISTRO CONSTRUCCION Y SERVICIO DE INGENIERIA |
| MAU EXPRESA TUS SENTIMIENTOS |
| MAURICIO GRANADOS CARPINTERIA DE CONSTRUCCION |
| MAXI DISTRIBUCIONES ELARCON |
| MAXIAVENA |
| MAXY VARIEDADES - PAMPLONA |
| MEDIC FARMA PLUS |
| MEDICUC IPS SEDE PAMPLONA |
| MEGA DEL CAMPO |
| MEGACOMPUTO REAL |
| MEKAINTERNET |
| MEKATO |
| MENDEZ & ASOCIADOS CONSULTORES |
| MENTE Y CUERPO EJERCICIO SIN EDAD |
| MERCA FAM ALMEYDA |
| MERCA HOGAR MAS CERCA DE TI |
| MERCAFAMILY |
| MERCASEO DIANA |
| MERKAITO |
| MERKATODO PAMPLONA |
| MERVYN'S |
| METALICAS EL SATELITE II |
| METALMECANICA MAJA |
| METROPOLITANA DE SERVICIOS FARMAR |
| MI FAVORITA |
| MI PARQUEADERO |



| |
|--|
| MI RESTAURANTE - PAMPLONA |
| MI SUPERMERCADO P.C. |
| MI TIERRA LINDA RESTAURANTE |
| MIA DELIZZIA |
| MIAMI LICORERIA - PAMPLONA |
| MICROMERCADO |
| MIGUEL PELUQUERIA |
| MIL MARKAS |
| MILENIO TOURS PAMPLONA |
| MINA DE CARBON EL NARANJO |
| MINI CACHARRERIA LA CONQUISTA |
| MINI MERCADO CONSUELO |
| MINI MERCADO SALOME |
| MINIABASTOS CRISTINA |
| MINIMARKET TRIANGULO DE LA U |
| MINIMERCADO JIREH DS |
| MINIMERCADO JUSTO Y BUENO PAMPLONA |
| MINIMERCADO JUSTO Y BUENO PAMPLONA LA PLAZUELA |
| MINI-MERCADO LA SEXTA |
| MINIMERCADO LION |
| MINIMERCADO MATIAS |
| MINIMERCADO SOBERANO |
| MINIMERCADO STEFANIA |
| MINITIENDA LICETH |
| MISCELANEA COQUITO |
| MISCELANEA DANIELA |
| MISCELANEA DISNEY D&M |
| MISCELANEA EL DIAMANTE |
| MISCELANEA LISSA |
| MISCELANEA LOLA |
| MISCELANEA MIRISAMAR |
| MISCELANEA PANDA |
| MISCELANEA ROSY |
| MISCELANEA TARFITE |
| MISCELANEA YANETH - PAMPLONA |



| |
|--------------------------------------|
| MISCELANEA YENDER |
| MISCELANEA ZULIMA |
| MISCELANEAS DAVID |
| MISTER POLLO PAMPLONA |
| MJ SONIDO PROFESIONAL |
| MODA REAL BOUTIQUE |
| MODA Y ESTILOS CAFAK |
| MODISTERIA Y VARIEDADES SHALON |
| MOLINO LA ESMERALDA |
| MOLINO ZULIMA |
| MOMMYS & KIDS |
| MONTALLANTAS DONDE LUKAS |
| MONTALLANTAS Y SERVICIOS EL DESVARE |
| MONTU - LENS |
| MOONLIGHT LICORES |
| MOTOCRAZY |
| MOTTELMOTOS |
| MR. DM BARBER SHOP |
| MR. LONG RESTRO-BAR |
| MS MAYORISTA |
| MS MILEYBYTH SILVA |
| MUEBLES BET EL |
| MUEBLES HERMANOS RUIZ |
| MUEBLES LA SEPTIMA - PAMPLONA |
| MUEBLES Y COLCHONES ENSUEÑOS |
| MUJER MUJER |
| MULTI HERRAMIENTAS D.V.G. FERRETERIA |
| MULTICERVICES ON-LINE |
| MULTILLANTAS PAMPLONA |
| MULTIMEDIAS |
| MULTISER GR |
| MULTISERVICIOS COPYSISTEM |
| MULTISERVICIOS DOFERS |
| MULTISERVICIOS DON SANTOS |
| MULTISERVICIOS MUNDO DIGITAL |



| |
|--|
| MULTISERVICIOS TOSCANO |
| MULTISERVICIOS Y MISCELANEA JENDAMANA |
| MULTISISTEMAS DEL NORTE |
| MULTISISTEMAS SUR |
| MULTITIENDAS PAMPLONA |
| MULTITRABAJO |
| MULTITRABAJO.COM |
| MULTIVARIEDADES GABRIELLA |
| MUNDIDESTINOS AGENCIA DE VIAJES Y TURISMO PAMPLONA |
| MUNDO BEBE PAMPLONA |
| MUNDO OTAKU |
| MUNDOS DE CHICOS Y GRANDES |
| MUROS SPORT |
| MVT SUMINISTROS |
| MYSTIKO.COM |
| N@VEGAR.NET |
| NARDY SPORT EN PAMPLONA |
| NATIVO PUBLICIDAD |
| NAVY'S - PAMPLONA |
| NEGOCIEMOS ASESORES INTEGRALES |
| NETWORK SYSTEM SISTEMAS REDES Y TELECOMUNICACIONES |
| NEVADOS JEANS |
| NEWCELL PAMPLONA |
| NICOS SPORT PAMPLONA |
| NO ASIGNADA |
| NONNA PIZZA |
| NORATO VELOZA |
| NORLICOES |
| NOVEDADES DANYFER |
| NOVEDADES ERIKA |
| NOVEDADES JOSXEL |
| NOVEDADES NARDY |
| NOVEDADES OLGA G. |
| NPABOGADOS Y CONSULTORES SEGUROS |
| NUEVA PAMPLONA INMOBILIARIA |



| |
|----------------------------------|
| NUEVO HOTEL PAMPLONA |
| NUMISAGRO |
| N-YEZH |
| OASIS - PIZZERIA CAFE-BAR |
| OFERTAS EL GANGAZO |
| OFFI MEDICAS S.A. |
| OFFTOPIC |
| OLIVOS PAMPLONA |
| ON ARQUITECTURA Y DISEÑO |
| ONDA PRODUCCIONES |
| OPEN SOURCE TECHNICAL |
| OPPERWEB |
| OPTI PAMPLONA |
| OPTICA DA VINCI |
| OPTICA IMPERIAL 40C |
| OPTICA LINDAVISION PAMPLONA |
| OPTICA UNIVISION PAMPLONA |
| OPTIMAGEN VISUAL |
| ORALX PAMPLONA |
| ORGANIZACION LA ESPERANZA SA |
| ORGANIZACION MUSICAL NANO VARGAS |
| ORK - IDEA! EVOLUTIONS |
| OROMOO COFFEE |
| ORTOPEDIA PRODEMELABE |
| OVERGREEN AMBIENTES VITALES |
| OXFORD PAMPLONA |
| PA TU FIESTA |
| PABCO |
| PAGOS Y GIROS PARQUE PRINCIPAL |
| PAGUE MENOS |
| PALACIO DE LAS GORRAS |
| PALLARES COMPUTIENDA |
| PALO NEGRO TIENDA MIXTA |
| PALOMA CONSENTIDA |
| PAMPLONA MOTOS |



| |
|--|
| PAMPLONA SEGUROS |
| PANADERIA ARAQUE |
| PANADERIA CARITA |
| PANADERIA CENTRAL EL DIAMANTE |
| PANADERIA CHAVEZ Y CIA LTDA |
| PANADERIA CHAVITOS |
| PANADERIA COOLPAN |
| PANADERIA COTE LAMUS |
| PANADERIA DELICIAS |
| PANADERIA EL ANDINITO |
| PANADERIA EL MOLINO |
| PANADERIA ELSY |
| PANADERIA LA ESPECIAL - HUMILLADERO |
| PANADERIA LA SUPERIOR DE PAMPLONA |
| PANADERIA SAN AGUSTIN |
| PANADERIA SUPER PAN |
| PANADERIA Y BISCOCHERIA COCOTORTAS 2 |
| PANADERIA Y BIZCOCHERIA BUMANGUESA EN PAMPLONA |
| PANADERIA Y BIZCOCHERIA LA MEJOR |
| PANADERIA Y BIZCOCHERIA LA PAMPLONESA |
| PANADERIA Y FRITOS COCO TORTAS |
| PANADERIA Y PASTELERIA ARIADNA |
| PANADERIA Y PASTELERIA CHAPINERO |
| PANADERIA Y PASTELERIA CON MUCHO GUSTO |
| PANADERIA Y PASTELERIA EL RINCONCITO ANDINO |
| PANADERIA Y PASTELERIA SAN CRISTOBAL |
| PANADERIA Y PASTELERIA SOL Y MAR |
| PANADERIA YURIAN |
| PANIFICADORA DULCEPAN |
| PAÑALERA DEYMAR SLEYDER |
| PAÑALERA GARCIA GARCIA |
| PAÑALERA Y UTILES DE ASEO SEBAS |
| PAÑALERA Y VARIEDADES PATTY |
| PAOLA ESTILO |
| PAOLA TELLEZ ORTODONCIA |



| |
|---|
| PAPA LA CAMPESINA |
| PAPAGAYO CAFE-BAR |
| PAPELERIA COPYMAX CENTRO DE IMPRESION Y FOTOCOPIADO |
| PAPELERIA EL PROGRESO |
| PAPELERIA EL TOPON |
| PAPELERIA FF40 |
| PAPELERIA GADIEL |
| PAPELERIA GAP |
| PAPELERIA JUAN JOSE |
| PAPELERIA MAGICOLOR JD VARIEDADES |
| PAPELERIA MISCELANEA Y FOTOCOPIAS NAYIS |
| PAPELERIA MUNDO DETALLES |
| PAPELERIA MUNDO ESTUDIANTIL |
| PAPELERIA MUNDOPAPEL |
| PAPELERIA NORMA S.A.S. |
| PAPELERIA ONELINE CEL |
| PAPELERIA SAN JOSE - PAMPLONA |
| PAPELERIA SOLO BUENO |
| PAPELERIA Y CACHARRERIA FE Y LUZ |
| PAPELERIA Y CHOCOLATERIA ATENAS |
| PAPELERIA Y FOTOCPIADORA DON CARLOS |
| PAPELERIA Y MISCELANEA MULTITRAZOS |
| PAPELERIA Y MISCELANEA SCRIPT |
| PARQUEADERO 24 HORAS LA SEPTIMA |
| PARQUEADERO EL CARMEN - PAMPLONA |
| PARQUEADERO LA CHIVA |
| PARQUEADERO LA GRAN VIA |
| PARQUEADERO LA OCTAVA PAMPLONA |
| PARQUEADERO PAMPLONITA |
| PARQUEADERO RICO - PAMPLONA |
| PARQUEADERO SANTANDER |
| PARRILLA Y CHARCUTERIA EL CORRAL |
| PASTAS PIERO`S |
| PASTELERIA Y REPOSTERIA ARTE SABOR Y DULZURA |
| PELUDOS Y MIMADOS |



| |
|--|
| PELUQUERIA CON STYLO UNICO |
| PELUQUERIA ELLAS Y ELLOS |
| PELUQUERIA LOREN`S |
| PELUQUERIA NICOLLE - PAMPLONA |
| PELUQUERIA ROBIN |
| PELUQUERIA VANESSA |
| PELUQUERIA XIMENA - PAMPLONA |
| PENSION VICTORIA REAL |
| PEÑALOSA PAMPLONA |
| PERA D.K |
| PERFECT VISIONS |
| PERFUMARTE BY CALERO PAMPLONA |
| PERFUMERIA ESOTERICA |
| PERFUMERIA MAUDYS |
| PERFUMERIA NAYIBE |
| PERIODICO EL DESPERTAR |
| PERROS GATOS Y ALGO MAS |
| PESQUERA Y CARNES EL RANCHO |
| PESQUERA Y POLLERA HERMANOS ACEVEDO |
| PET SHOW MUNDO MASCOTAS |
| PEZ KING POLLO |
| PIELROSA STUDIO TATTOO |
| PIERO`S PIZZA |
| PIMPOLLO PAMPLONA |
| PINOS J.M. |
| PINTUTELLEZ |
| PIÑATERIA ARLEQUIN |
| PIO-PIO POLLO |
| PIPERS |
| PIRATA RECORDS |
| PIZZERIA SHARITO |
| PLAN KALIENTIKOS |
| PLANETARQ |
| PLASTICOS JHON-YIYI |
| PLAZA DE FERIAS SAN FERMIN DE PAMPLONA |



| |
|---|
| POLLITOS Y HUEVITOS DEL CAMPO |
| POLLO A LA BROASTER Y COMIDAS RAPIDAS LA FAVORITA |
| POLLO KROSSTY |
| POLLO TRUCHA Y HUEVOS LA PRIMAVERA |
| PONQUES Y MANTECADAS CHITAGA |
| PRENDERIA ONIX |
| PRESAGIO ALMACEN |
| PRESTIGIO Y MODA |
| PRO SPORT GYM |
| PROCESADORA DE MADERAS SUAREZ SUAREZ |
| PRODEMELAB |
| PRODUCCIONES HAPPY FACE |
| PRODUCTOS ALIMENTICIOS MAGDIS |
| PRODUCTOS CARNICOS EL AUTENTICO SABOR PAMPLONES |
| PRODUCTOS DRUCKY |
| PRODUCTOS NATURALES - NATURAL LIGHT |
| PRODUCTOS NATURALES CASA VERDE |
| PRODUCTOS NATURALES HIPOCRATES |
| PRODUCTOS ORTOPEDICOS JENM |
| PRODUCTOS Y BEBIDAS LOS ALPES |
| PROFECIA URBAN SHOP |
| PROKIMICOS |
| PROYECTAR ASESORIAS |
| PSICOLOGIACTIVA |
| PTODOS |
| PUERTO RICO DISCO BAR |
| PUESTO DE VENTA DE CARNE EL LLANERO N 7 |
| PUESTO DE VENTA DE CARNE MI LLANURA NRO. 8 |
| PULPIFRUTA NATURAL |
| PUNTO DE VENTA EL CARRITO |
| PUNTO KAI |
| PUNTO MEDELLIN |
| PUNTO RT |
| QUEPOLLO - PAMPLONA |
| QUEREN HAPUC |



| |
|--|
| QUESERIA CIFUENTES |
| QUEST PAMPLONA |
| QUINCALLERIA WILMER |
| QUINTERO & QUINTERO CONSTRUCCIONES |
| R & D SEGUROS |
| R V INTEGRAL |
| R.T.P. (RADIO TELEVISION DE PAMPLONA) |
| RANCHO 79 LA MONA |
| RAZA CARNES |
| RC MULTISERVICIOS PAMPLONA |
| REALCOLOR PAMPLONA |
| RECAUDOS SECTOR UNIPAMPLONA |
| RECIPLAST PAMPLONA |
| RECONSTRUCTORA PAEZ |
| RECREACION Y ANIMACION AKUARELA |
| RECTIFICADORA DE MOTORES LA MONTAÑA |
| RECUPERADORA PANAMERICANA DE PAMPLONA |
| REDS RESTAURANTE Y CAFETERIA |
| REFRIGERACION RUEDA |
| REHABILITIC |
| RENAULT PART |
| REPUESTOS ORIGINALES MEDINA |
| RESIDENCIA Y RESTAURANTE TORRE DE LAS AMERICAS |
| RESIDENCIAS BRISAS DEL PAMPLONITA |
| RESPUESTA ODONTOLOGICA P/NA |
| RESTAURANTE - DESAYUNADERO DONDE JORGE |
| RESTAURANTE ASIA FUSION |
| RESTAURANTE BAR BAVAROS |
| RESTAURANTE BAR BUNKER'S BEER |
| RESTAURANTE BAR CINE CAFE |
| RESTAURANTE BARRANQUILLA LINDA |
| RESTAURANTE CASA BLANCA ESTUDIANTES |
| RESTAURANTE CASA COLONIAL ESQUINA |
| RESTAURANTE CAZUELAS Y ASADOS |
| RESTAURANTE COLOMBO-ITALIANO |



| |
|--|
| RESTAURANTE COSITAS RICAS EXPRESS |
| RESTAURANTE DELIPIZZA |
| RESTAURANTE DIEGOS |
| RESTAURANTE DON ORTUN |
| RESTAURANTE DONDE CARMENCITA |
| RESTAURANTE DONDE VICKY |
| RESTAURANTE EL EDEN DE PAMPLONA |
| RESTAURANTE EL PUNTO DEL SABOR DE PAMPLONA |
| RESTAURANTE EL TOPITO |
| RESTAURANTE ESPERANZA ANTELIZ |
| RESTAURANTE IMPERIAL - PAMPLONA |
| RESTAURANTE J Y R |
| RESTAURANTE LA CASONA |
| RESTAURANTE LOS ANTOJOS DE NIKOL |
| RESTAURANTE LOS TRES CASCABELES |
| RESTAURANTE MIS ANTOJOS GD |
| RESTAURANTE OLIVAL |
| RESTAURANTE PIROKO - PAMPLONA |
| RESTAURANTE SARAYTH |
| RESTAURANTE SAZON DE LA ABUELA |
| RESTAURANTE SINCELEJO |
| RESTAURANTE TASCA SAN FERMIN |
| RESTAURANTE TIENDA Y CAFETERIA KUIZ |
| RESTAURANTE Y ASADERO EL BUEN GUSTO PAMPLONES |
| RESTAURANTE Y CAFETERIA TRONCOMOVIL |
| RESTAURANTE Y CASA DE FESTEJOS EL PORTON PAMPLONES |
| RESTAURANTE Y COMIDAS RAPIDAS MR. BURGUER PAMPLONA |
| RESTAURANTE Y HOSPEDAJE EL BUEN SAZON DE LA NEGRA |
| RESTAURANTE Y HOTEL CAMPESTRE BRISAS DEL MAR |
| RESTAURANTE-BAR JUANCHO CARRANCHO |
| REY TECHNOLOGY CCTV |
| RICAS DELICIAS MIXTAS |
| RICHIE BORTON |
| RIZZOS PELUQUERIA DE PAMPLONA |
| ROCA PAPELERIA |



| |
|---------------------------------------|
| ROCCOS CAFE BAR |
| ROCKEFELLER BAR PLAZUELA ALMEYDA |
| ROCOTTO PARRILLA - CHEF MANUEL |
| ROKAICE |
| ROLAND SPORT KIDS |
| ROMERO GURMET BAR |
| RONALD JOSE LOPEZ TORRADO |
| ROPA PARA DAMA VALENTINA |
| ROPA Y ZAPATOS BLUESKY |
| RTVERGEL SOLUCIONES Y SUMINISTROS |
| RV INTEGRAL INMOBILIARIA |
| RV MOVIL PAMPLONA CVS |
| SACOS Y CHAQUETAS MP |
| SAE MASTER MULTISERVICIO |
| SALA DE BELEZA SHANNELL DE PAMPLONA |
| SALA DE BELLEZ CECI |
| SALA DE BELLEZA ARIANA SOFIA |
| SALA DE BELLEZA ATENEA - PAMPLONA |
| SALA DE BELLEZA BETEL - PAMPLONA |
| SALA DE BELLEZA BLANK |
| SALA DE BELLEZA DAYANA |
| SALA DE BELLEZA ELEGANCE |
| SALA DE BELLEZA IDENTIDAD |
| SALA DE BELLEZA KLARA LUNA |
| SALA DE BELLEZA LELLANIS |
| SALA DE BELLEZA LEO |
| SALA DE BELLEZA LUCIA UNISEX |
| SALA DE BELLEZA MATILDE |
| SALA DE BELLEZA MILEY - SIMON BOLIVAR |
| SALA DE BELLEZA NANCY'S |
| SALA DE BELLEZA NANIS |
| SALA DE BELLEZA RIZO Y SUELTO |
| SALA DE BELLEZA SAMAY GRANADOS |
| SALA DE BELLEZA SHADDAI |
| SALA DE BELLEZA SHALOM - PAMPLONA |



| |
|---|
| SALA DE BELLEZA YIYEN |
| SALA DE BELLEZA YUYISA |
| SALA DE JUEGOS EL VECINO |
| SALON DE JUEGOS PAGAMONEDAS HUERFANITO |
| SALSAMENTARIA ALEMANA LIMITADA |
| SALUD VISUAL PAMPLONA |
| SALUDVIDA S.A E.P.S |
| SAMAN |
| SANDRA |
| SANYER ELECTRONICS |
| SARIS VIAJES TURISMO Y AVENTURA |
| SASTRERIA ESPINEL |
| SASTRERIA Y CLINICA DE ROPA LA AGUJA DE ORO |
| SASTRERIA Y CONFECCIONES DK |
| SAZON VALEN |
| SCH ELECTRONICA Y COMUNICACIONES |
| SCHOLA CANTORUM DE PAMPLONA |
| SCOOTER TODA MOTO |
| SE BUSKAN |
| SEGUROS PATY |
| SELAH CREAM |
| SENTIMIENTOS |
| SER - SERVICIOS ESPECIALES DE RECAUDO - PAMPLONA |
| SERSISCOM |
| SERTEX |
| SERVI - INTERRAPIDISIMO |
| SERVI ELECTRICOS DANY |
| SERVI EXPRESS PAMPLONA |
| SERVIAUTO PAMPLONA |
| SERVICIO TECNICO PIPE |
| SERVICIOS EN LINEA RC |
| SERVICIOS FORJE |
| SERVICIOS PRE-EXEQUIALES EL NUEVO RENACER |
| SERVICIOS PREEXEQUIALES LA ETERNIDAD S.A.S. SEDE PAMPLONA |
| SERVICIOS Y MENSAJERIA GENFRI |



| |
|---|
| SERVICOPIAS PAMPLONA |
| SERVIDENT H.O. |
| SERVIDINAMIC ASESORIA Y LOGISTICA |
| SERVIELECTRICO EL RAYO |
| SERVIELECTRICO LA NOVENA |
| SERVIELECTRICO MARCO TULIO |
| SERVIEMBRAGUES |
| SERVILARP |
| SERVIMOTOS EL RAYO |
| SERVITECA ROSAL |
| SERVITODO EL ALTO |
| SHABAT DESCANSO SALUD Y BELLEZA |
| SHADDAI SIGLO EN SIGLO |
| SHAMPOO |
| SHAMROCK CAFE INTERNET |
| SHAWARMAS Y COMIDAS RAPIDAS EL JEQUE |
| SHOPPING PAMPLONA |
| SIBARITA ARTE BAR |
| SILVER PIZZA PAMPLONA |
| SINCROINYECCION - PAMPLONA |
| SKETHINK |
| SOCCER PLAY |
| SOCIEDAD ADMINISTRADORA Y OPERADORA DEL TERMINAL DE TRANSPORTE DE PAMPLONA LTDA |
| SOCIEDAD CLINICA PAMPLONA LTDA |
| SOFY`S |
| SOLDACOR |
| SOLO MODA ONLY STYLE |
| SOLO PROMOCIONES PAMPLONA |
| SOLUCIONES CLARAS |
| SOLUCIONES E INGENIERIA J&C |
| SOLUCIONES MOVILES |
| SOLUCIONES TECNOLOGICAS ELECTRICAS Y ELECTRONICAS DE PAMPLONA |
| SONIDO BARBARIE DISCLAY |
| SONIDO DIZKO |



SOYIAHUD ALMUERZOS Y COMIDAS RAPIDAS JORGITO

SPARTAN NUTRITION

SPORT MASTER

SPORTFITNESS COLOMBIA FIT

STIFFANY

STYLOS Y GLAMOUR

SUCARS

SUMINISTROS CAES

SUMINISTROS CAMILA

SUMINISTROS DAVID.COM

SUMINISTROS DIAZ

SUMINISTROS LA CUARTA

SUMINISTROS LA PERLA

SUMINISTROS SANTA MARTA

SUMMER BLUE STORE

SUMSERVIR G.V.

SUPER DELI CASOVA PAMPLONA

SUPER DELI PAMPLONA

SUPER DULCES - PAMPLONA

SUPER FOTO PAMPLONA

SUPER MOTOS JYN

SUPERCAN 2

SUPERMERCADO BETEL PAMPLONA

SUPERMERCADO COOMULTRUP

SUPERMERCADO EL CHAVO

SUPERMERCADO EL TOPON - PAMPLONA

SUPERMERCADO GALAN

SUPERMERCADO LA ANDALUZA

SUPERMERCADO LA GARANTIA

SUPERMERCADO LA ORUGA

SUPERMERCADO M Y M DE PAMPLONA

SUPERMERCADO Y VERDURAS LA CUARTA

SUPERSERVICIOS PAMPLONA PRINCIPAL

SUPERSERVICIOS PAMPLONA SUCURSAL

SUPERTIENDA ARRIEROS



| |
|---|
| SUPERTIENDA EL DIAMANTE - PAMPLONA |
| SUPERTIENDA J&L |
| SUPERTIENDA SAN IGNACIO |
| SURTI HOGAR NICOL |
| SURTICEL PAMPLONA |
| SURTIMERCADO JULIANA |
| SURTIMERCADO Y CHARCUTERIA LA CELESTINA |
| SURTIPIELES LA LAGUNA |
| SYS SPORT NUTRITION |
| SYSTEM PHONE CELLULAR |
| SYSTEMMP |
| SYT SALUD Y TRABAJO |
| T Y P ASOCIADOS PAMPLONA |
| TABERNA Y LICORES DONDE MARIA |
| TALABARTERIA SAN LUIS |
| TALLER AUTO PAMPLONA |
| TALLER AUTOELECTRICO BASTO |
| TALLER AUTOMOTRIZ EN PAMPLONA |
| TALLER BARBOSA |
| TALLER CHUCHO PEREZ |
| TALLER DE CONFECCION Y ARTESANIAS MAJOS |
| TALLER DE JOYERIA EL COFRE |
| TALLER DE MECANICA DIXON VARELA |
| TALLER DOCTORCARS |
| TALLER EL TERMINAL |
| TALLER ELGANE |
| TALLER GENERAL. |
| TALLER JAIMES |
| TALLER JAVIMOTOS |
| TALLER LA LLAMARADA |
| TALLER LAGOS |
| TALLER MOTORAGRO |
| TALLER RANGEL - PAMPLONA |
| TALLER SATELITE |
| TALLER SERVICHECHE |



| |
|---|
| TALLER TODOFIBRAS DE PAMPLONA |
| TALLER TOÑO RANGEL |
| TALLER Y ALMACEN GUILLE |
| TALLER Y CHIVAS AYALA |
| TAMALES DOÑA ADELA |
| TAPICENTRO PAMPLONA |
| TAPICERIA VIEJO WILLY |
| TATA SPORT |
| TAXI AUTOS ARDILA |
| TAXI EXPRESS PAMPLONA |
| TEATRO CECILIA ROYAL CLUB |
| TECNIAGRO PAMPLONA |
| TECNICELL PAMPLONA |
| TECNISERVICIOS PABON |
| TECNISUMINISTROS CAMEV |
| TECNO PRO |
| TECNOCICLISMO #2 |
| TECNOLOGIAS CHARLY |
| TECNYCOMP |
| TEJIDO Y CALZADO MODELANA |
| TEJIDOS ATAHUALPA |
| TEJIDOS SAMALY |
| TEJIDOS Y CONFECCIONES CONFELANA |
| TEJIMODA |
| TELECOMUNICACIONES BEVESA S.A.S. PAMPLONA |
| TENIS & TENIS PAMPLONA |
| TENTACIONES BOUTIQUE - PAMPLONA |
| TEOS SPORT |
| TERAPIAS ALTERNATIVAS OM |
| TERRAZA POOL CAFE BAR |
| TEXAS LICORES |
| TEXTILES MARANTO |
| THANNIA KINGS |
| THE BEST BARBER SHOP |
| THE BIG GARAGE |



| |
|---|
| THE CHICKEN POLLO STE BRA |
| THENNERGY |
| TICOS CAFETERIA Y COMIDAS RAPIDAS |
| TIEND@.NET VALENTINA |
| TIENDA 8A |
| TIENDA ANA MARIA - PAMPLONA |
| TIENDA BOXMAN |
| TIENDA BUENAVISTA CHAPINERO |
| TIENDA BUENOS AIRES DE PAMPLONA |
| TIENDA CALEE ROSS |
| TIENDA CHARITO - PAMPLONA |
| TIENDA CINCO ESQUINAS |
| TIENDA DAYNA |
| TIENDA DE CAFE MI CAFETAL |
| TIENDA DE FRUTAS Y VERDURAS JOSE LUIS EUSEBIO |
| TIENDA DE MASAJES CAROLINA NOVA |
| TIENDA DE REGALOS ABBA PADRE |
| TIENDA DOBLE ESQUINA |
| TIENDA DON CHATO |
| TIENDA DONDE ANA EN PAMPLONA |
| TIENDA DONDE CONCHO |
| TIENDA DONDE NELSON - PAMPLONA |
| TIENDA DOÑA LOLA - PAMPLONA |
| TIENDA EIMYD |
| TIENDA EL BULEVAR |
| TIENDA EL CAMBIO |
| TIENDA EL COCO DE PAMPLONA |
| TIENDA EL DANUBIO DE PAMPLONA |
| TIENDA EL DIAMANTE |
| TIENDA EL DIVINO NIÑO DE VILLA CRISTINA |
| TIENDA EL ESCORIAL |
| TIENDA EL GRAN AMIGO PAMPLONA |
| TIENDA EL GUAMO |
| TIENDA EL MANANTIAL |
| TIENDA EL MELON |



| |
|--|
| TIENDA EL MERCADITO DE PAMPLONA |
| TIENDA EL MIRADOR - PAMPLONA |
| TIENDA EL PARAISO - PAMPLONA |
| TIENDA EL PILAR |
| TIENDA EL PORTAL DEL CARMEN |
| TIENDA EL PORVENIR DE NORTE DE SANTANDER |
| TIENDA EL RECUERDO PAMPLONA |
| TIENDA EL RINCON |
| TIENDA EL TRIUNFADOR |
| TIENDA EL ULTIMO SUSPIRO - PAMPLONA |
| TIENDA FAVORITA CHAPINERO |
| TIENDA GARCIA PARADA LUZ MARLENY |
| TIENDA GEMELOS PAMPLONA |
| TIENDA GUADALUPE - PAMPLONA |
| TIENDA GUILLITO |
| TIENDA GW |
| TIENDA J.B. |
| TIENDA JOHANITA |
| TIENDA JONNFER |
| TIENDA JUAN XXIII SALIDA A BUCARAMANGA |
| TIENDA JUANDYS |
| TIENDA LA AMOSTACEN |
| TIENDA LA AURORITA |
| TIENDA LA AVENIDA |
| TIENDA LA CELESTINO |
| TIENDA LA CHISPA DE LA VIDA GALAN |
| TIENDA LA DISTRIBUIDORA DE EMPAQUE |
| TIENDA LA ECONOMIA DE SANTA MARTA |
| TIENDA LA ESPERANZA DE CRISTO REY |
| TIENDA LA ESQUINA DE CHISPITAS |
| TIENDA LA ESQUINA DE LA U DE PAMPLONA |
| TIENDA LA ESTACION DE PAMPLONA |
| TIENDA LA ESTRELLA - PAMPLONA |
| TIENDA LA MEJOR - PAMPLONA |
| TIENDA LA MINA REAL |



| |
|---------------------------------------|
| TIENDA LA MONA DEL CAMELLON |
| TIENDA LA NOVEDOSA |
| TIENDA LA PARADA DEL CONDUCTOR |
| TIENDA LA PLAZUELA |
| TIENDA LA PROSPERIDAD PAMPLONA |
| TIENDA LA TRADICIONAL |
| TIENDA LA ULTIMA LAGRIMA |
| TIENDA LAS CASSETAS EL ALTO |
| TIENDA LAS TRUCHAS |
| TIENDA LOS ANGELES - PAMPLONA |
| TIENDA LOS DUKES |
| TIENDA LOS GALVIS |
| TIENDA LOS MOGOLLON |
| TIENDA LOS NACHOS DE PAMPLONA |
| TIENDA LOS NEGRITOS |
| TIENDA LOS NEGRITOS 1 |
| TIENDA LOS RECUERDOS DE ELLA PAMPLONA |
| TIENDA LOS RECUERDOS DE SAN IGNACIO |
| TIENDA LOS SAUCES - PAMPLONA |
| TIENDA LOS TRECE |
| TIENDA LOS TRECES |
| TIENDA LUIS CENTRAL |
| TIENDA LUISER |
| TIENDA LUKI |
| TIENDA LUZ DARY |
| TIENDA MAFE PAMPLONA |
| TIENDA MAGDA |
| TIENDA MARGARY |
| TIENDA MARINERIS |
| TIENDA MARINILLA |
| TIENDA MARTICA DE PAMPLONA |
| TIENDA MARUCHIS |
| TIENDA MERCALANDIA |
| TIENDA MI CAPRICHIO |
| TIENDA MI GRAN CAMPO BELLO |



| |
|---|
| TIENDA MI RANCHITO DE CRISTO REY |
| TIENDA MIRAMAR AZUL |
| TIENDA MIXTA 3 ESQUINAS AYT |
| TIENDA MIXTA ALEJA - PAMPLONA |
| TIENDA MIXTA DE PAMPLONA J.J. |
| TIENDA MIXTA DEINER |
| TIENDA MIXTA DONATELO |
| TIENDA MIXTA EL GORDITO - PAMPLONA |
| TIENDA MIXTA EL PAISITA EN PAMPLONA |
| TIENDA MIXTA EL VECINO |
| TIENDA MIXTA JAIRO GONZALEZ RAMON |
| TIENDA MIXTA JUAN XXIII |
| TIENDA MIXTA KUBIK |
| TIENDA MIXTA LA CACOTEÑA |
| TIENDA MIXTA LA CANELA |
| TIENDA MIXTA LA ESQUINA |
| TIENDA MIXTA LA GRAN AVENIDA - PAMPLONA |
| TIENDA MIXTA LA GRAN ESQUINA BLANCA |
| TIENDA MIXTA LAS CLARISAS |
| TIENDA MIXTA PUNTO CLAVE |
| TIENDA MIXTA SAN PEDRO |
| TIENDA MIXTA SARA VALENTINA |
| TIENDA MIXTA VILLA VILLA |
| TIENDA MIXTA Y VIDEO JUEGOS AVELL-@ |
| TIENDA MIYI |
| TIENDA MONOGA BASTOS JORGE |
| TIENDA NATURISTA SALUD SIMER LIMITADA |
| TIENDA NATURISTA SALUD Y ARMONIA - PAMPLONA |
| TIENDA NATURISTA SALUD Y FUERZA |
| TIENDA NERID |
| TIENDA NUEVA BOLIVARIANA |
| TIENDA NUEVA LA SILERA |
| TIENDA PACHA |
| TIENDA PRIMER CAMBIO |
| TIENDA PRIMER CAMBIO EN PAMPLONA |



| |
|--|
| TIENDA ROSYM |
| TIENDA SAN CRISTOBAL PAMPLONA |
| TIENDA SAN PITTER |
| TIENDA SAN REMO - PAMPLONA |
| TIENDA SERVICIOS LH |
| TIENDA SIMON BOLIVAR |
| TIENDA SUESCUN DE SUAREZ BEATRIZ |
| TIENDA SUPER BETHEL |
| TIENDA TRES ESQUINAS |
| TIENDA VAN CAMS |
| TIENDA VIEJOS TIEMPOS |
| TIENDA VILLA DE LEIVA |
| TIENDA XXIII |
| TIENDA Y CAFETERIA EL PAYADOR |
| TIENDA Y CAFETERIA MAILEN |
| TIENDA Y CAFETERIA SANTO DOMINGO |
| TIENDA Y COMERCIALIZADORA BLACK & WHITE |
| TIENDA Y ESTADERO EL RANCHO DE JUANCHO |
| TIENDA Y ESTANCO ALMEYDA |
| TIENDA Y FAMA GALAN |
| TIENDA Y MONTALLANTAS EL ALTO DE PAMPLONA |
| TIENDA Y PAPELERIA YUDY |
| TIENDA Y PARQUEADERO CONTRERAS |
| TIENDA Y VARIEDADES MIS HIJOS |
| TIENDAS BOUTIQUE MENFORD AND CHILDHOOD PREMIUM |
| TIENDAS J.A. TECNOLOGIA #1 |
| TIENDAS MAKRO |
| TIERRADENTRO DISCOTECA ESTANCO CANTINA Y COCTELERIA CLUB |
| TINTOS Y MAS TINTOS LULO |
| TIPICO COMO EN CASA |
| TIPOGRAFIA DUARTE |
| TIPOGRAFIA IDEAL. |
| TODO EN CANALES |
| TODO MEDIAS |
| TODO RICO EN PAMPLONA |



| |
|---|
| TODOCALZADO PAMPLONA |
| TODOHIERROS |
| TOMADERO LAS VEGAS |
| TOP CLEAN INTERNATIONAL PAMPLONA |
| TORNINORTE |
| TORTAS Y MANTECADAS DELICIAS DE CHITAGA |
| TOSTABEERS PAMPLONA |
| TOSTADORA DE CAFE ROZO |
| TOSTADORA DE CAFE VILLA BONITA |
| TOTONO PUBLICIDAD |
| TOTTO PAMPLONA |
| TRANSPOL |
| TRANSPORTES EL OSO |
| TRANSPORTES ESPECIALES SANTURBAN |
| TRANSPORTES MAFIRO |
| TRAVESURAS - ASESORIAS GUARDERIA RECREACION |
| TRESPIES |
| TRIBU ARTISTICA DABRA |
| TRIBU COMPANY |
| TURISMO COOPTMOTILON |
| TURISMO PAMPLONA |
| UN DOS CREPES PAMPLONA |
| UNITROFEOS NAELA |
| UNIVERSAL DE SERVICIOS INTEGRALES UNISERVIN |
| URBAN STREET STYL |
| UTILES DE ASEO EMMANUEL |
| VACUNORTE IPS PAMPLONA |
| VALENZUELA KEYS CERRAJERIA |
| VANITY PELUQUERIA |
| VARIEDADES ALIBETH |
| VARIEDADES ALIX V. |
| VARIEDADES ANDREA |
| VARIEDADES ANTONELLA - PAMPLONA |
| VARIEDADES B.T.Y. |
| VARIEDADES CAMILO - PAMPLONA |



| |
|-------------------------------------|
| VARIEDADES DANNY ANDRES |
| VARIEDADES DE TODITO JHELAM |
| VARIEDADES EL ANCLA |
| VARIEDADES EL REGALO |
| VARIEDADES EMANUEL - PAMPLONA |
| VARIEDADES ERIKA 2 |
| VARIEDADES ESNEIDER |
| VARIEDADES EXITO |
| VARIEDADES GELMY |
| VARIEDADES ISABELLA Y JUANCHO |
| VARIEDADES JHOELY - PAMPLONA |
| VARIEDADES JHOELYS |
| VARIEDADES JHON PAUL |
| VARIEDADES KATHERINE |
| VARIEDADES KATTY - PAMPLONA |
| VARIEDADES LA ECONOMICA DE TU HOGAR |
| VARIEDADES LA SEXTA |
| VARIEDADES LEO LOCAL NO. 18 |
| VARIEDADES LILITA |
| VARIEDADES M&F - PAMPLONA |
| VARIEDADES MARTILLITO |
| VARIEDADES MATTI |
| VARIEDADES METZLY |
| VARIEDADES MUNDO INFANTIL |
| VARIEDADES NORLENY |
| VARIEDADES NORLYTOS |
| VARIEDADES ORFILIA Y DYLAN |
| VARIEDADES PAMELA |
| VARIEDADES PATICO |
| VARIEDADES SANDY RR |
| VARIEDADES SEBAS J.A. |
| VARIEDADES SHADAY - PAMPLONA |
| VARIEDADES SHELL |
| VARIEDADES SOFFY |
| VARIEDADES STIGMA |



| |
|--|
| VARIEDADES Y PAPELERIA YAYITA |
| VARIEDADES Y PAPELERIA YUMBO |
| VARIEDADES YAJAMAR |
| VARIEDADES YESAN PAMPLONA |
| VARIEDADES YOLY PARA PAMPLONA |
| VELAZCA |
| VENTA DE DULCES EL REY |
| VENTA DE EMPAQUES PAMPLONA |
| VENTA DE LUBRICANTES GALAN |
| VENTA DE PLATANOS GELVEZ |
| VENTA DE POLLO EL DIAMANTE LA DONJUANA |
| VENTA DE REPUESTOS Y TALLER SERVITAXIS PAMPLONA |
| VERAP |
| VERDES CAFE VINOS Y TAPAS |
| VERDURAS LOCAL 50 |
| VERONA FAST FOOD |
| VETERINARIA REINO ALNIMAL TM |
| VETERINARIA SAN RAFAEL |
| VETMEDICAL - CENTRO DE ATENCION MEDICA VETERINARIA |
| VIAJES FRONTOUR |
| VICIO GAMES |
| VICTOR CAFE |
| VIDRERIA ALUMINIOS MARQUETERIA BRA & KA |
| VIDRERIA EL ARTE |
| VIDRERIA Y MARQUETERIA EL CRISTAL MAJO |
| VIDRERIA Y MARQUETERIA ITALIA |
| VIFRUV |
| VILLA MARIA SANTA MARTA |
| VILLADORNOS |
| VISTA TECNOLOGICA SUMINISTROS Y DOTACIONES |
| VITRINA EMPRESARIAL |
| VITTALY |
| VIVERES AGUA CLARA |
| VIVERES CINCO ESQUINAS |
| VIVERES EL BUEN RECUERDO |

| |
|------------------------------------|
| VIVERES EN GENERAL EL CHAVITO |
| VIVERES LA CUARTA |
| VIVERES SIMON BOLIVAR |
| VIVERES VILLAMIZAR |
| VIVERES Y SUMINISTROS CRISTIAN MR. |
| VIVERO FORESTAL LOS TANQUES |
| VIVERO MADERFRE |
| VULCANIZADORA EL CAMELLON |
| WIN SHOES |
| YASSER |
| YULIANY |
| YULIETH FRUTERIA |
| YUSEY MODA |
| ZENIT OFFICE SUPPLY |
| ZIANURO SHOP |
| ZONA 911 |
| ZONA BAMBINI |
| ZONA DIGITAL - PAMPLONA |
| ZONA FASHION - PAMPLONA |
| ZONANOSTRA.COM |

- Empresas de Transporte en Pamplona

Según los datos entregados por la Cámara de Comercio en la actualidad se cuentan con siete(7) empresas de transporte adscritas en la ciudad de Pamplona, dentro de las cuales se clasifican las de transporte de pasajeros, empresas al servicio de la comunidad y Transporte mixto donde existen dos empresas que prestan servicio de transporte de Carga pesada (trasteos, etc.).

INFORMACIÓN CAMARA DE COMERCIO PAMPLONA

Tabla 100. Empresas de Transporte.

| TRANSPORTE POR PASAJEROS |
|--|
| COOPMOTILON PASAJES |
| COTRANAL LTDA - OFICINA PASAJES - PAMPLONA |
| EXTRA RAPIDO LOS MOTILONES S.A. TERMINAL |
| TRANSPORTES ESPECIALES SANTURBAN S.A.S. |
| TRANSPORTE MIXTO |
| TRANSPORTES EL OSO |
| TRANSPORTES MAFIRO |
| TRANSPOL |

- Empresas de Mensajería.

Tabla 101. Empresas Mensajería.

| ACTIVIDAD COMERCIAL DE MENSAJERIA |
|---|
| CASONA LA UNIVERSIDAD |
| GIROS Y MENSAJERIA WILLIAM |
| GIROS Y PAGOS PLAZUELA BOLIVAR |
| IVAN GONZALEZ S.A.S REPRESENTACIONES AEREAS |
| RECAUDOS LUZMA |
| SERVI - INTERRAPIDISIMO |
| SERVI EFECTIVO PLUS S.A.S |
| SERVICIOS POSTALES NACIONALES S.A. - PAMPLONA |
| SERVICIOS Y MENSAJERIA GENFRI |
| SUPERSERVICIOS PAMPLONA PRINCIPAL |



SUPERSERVICIOS PAMPLONA SUCURSAL

VERAP

COTRANAL OFICINA DE REMESAS
DOMICILIOS SERVI LLEGA

COOPTMOTILON ENCOMIENDAS

- Restaurantes

Dentro de la información suministrada por la Cámara de comercio se cuenta con tres clases de servicio en la actividad comercial de prestación de servicios de comida en la comunidad de Pamplona dentro de los cuales existen los siguientes: Se cuentan como expendios a la mesa de comidas preparadas con 78 establecimiento comerciales dentro de los cuales restaurantes como LA CASONA, ROCOTTO PARRILLA - CHEF MANUEL, PIERO`S PIZZA entre otros. Como expendios de comidas preparadas autoservicios existen COMIDAS RAPIDAS JHOAN, LA PERRADA DE JUAN LOS ORIGINALES, ente otros.

Tabla 102. Empresas Venta De Comidas

| I5611 ** EXPENDIO A LA MESA DE COMIDAS PREPARADAS |
|--|
| ASADERO DE POLLO ROY ROYERS |
| ASADERO IKER |
| BRAZA Y SABOR LOS ADIOSES |
| BRISAS DEL GUATAPURI |
| CAFETERIA EFE |
| CAFETERIA Y RESTAURANTE PARE Y COMA - PAMPLONA |
| CAPILLA MARINA |

INFORMACIÓN CAMARA DE COMERCIO PAMPLONA



CASA SHALOM RESTAURANTE Y COMIDAS RAPIDAS

CHEF NIXON RESTAURANT

COMIDAS RAPIDAS TICOS Y RESTAURANTE

DELICIAS DEL MAR

DONDE EL ZAR - ASADERO RESTAURANT BAR

EL CHUZO DEL GATO

EL OLIVO GOURMET...

EL RANCHO DEL TIO

ESTADERO CRISTO REY

FANATICO`S

HOTEL EL SOLAR

IRUÑA

IRUÑA S.A.S.

JERONIMO`S PIZZA

JUANRRY`S BROASTER

KOKORO RIKO

KOKOROBROASTER - PAMPLONA

LA CASA DE PANCHO VILLA

LA CASA DEL WOK

LA CITA PAMPLONA

LAS COLINAS - PAMPLONA

LILI BROSTER

LOCAL CENTRAL

MADERA LIMON

MI RESTAURANTE - PAMPLONA

MI TIERRA LINDA RESTAURANTE

MISTER POLLO PAMPLONA

PAELOS GASTRONOMIA EMOCIONAL

PIERO`S PIZZA

PIPERS

POLLO ARABE PAMPLONA

POLLO KROSSTY

QUEPOLLO - PAMPLONA

REDS RESTAURANTE Y CAFETERIA

RESTAURANTE - BAR MANHATTAN LATIN DANCE

RESTAURANTE ASIA FUSION



| |
|---|
| RESTAURANTE BAR BUNKER`S BEER |
| RESTAURANTE BAR CINE CAFE |
| RESTAURANTE BARRANQUILLA LINDA |
| RESTAURANTE CASA BLANCA ESTUDIANTES |
| RESTAURANTE CAZUELAS Y ASADOS |
| RESTAURANTE CLAUDIA YAZMIN |
| RESTAURANTE COLOMBO-ITALIANO |
| RESTAURANTE DELIPIZZA |
| RESTAURANTE DIEGOS |
| RESTAURANTE DON ORTUN |
| RESTAURANTE DONDE CARMENCITA |
| RESTAURANTE DONDE VICKY |
| RESTAURANTE DOÑA MARGOTH - PAMPLONA |
| RESTAURANTE EL EDEN DE PAMPLONA |
| RESTAURANTE EL MANJAR DE MECHAS |
| RESTAURANTE EL MESON DEL BUEN SABOR |
| RESTAURANTE EL PALACIO CHINO |
| RESTAURANTE EL PUNTO DEL SABOR DE PAMPLONA |
| RESTAURANTE EL TOPITO |
| RESTAURANTE GENNY TERMINAL |
| RESTAURANTE IMPERIAL - PAMPLONA |
| RESTAURANTE LA CASONA |
| RESTAURANTE OLIVAL |
| RESTAURANTE PIROKO - PAMPLONA |
| RESTAURANTE PLATINO |
| RESTAURANTE SINCELEJO |
| RESTAURANTE TIENDA Y CAFETERIA KUIZ |
| RESTAURANTE TITO DE PAMPLONA |
| RESTAURANTE Y ASADERO EL BUEN GUSTO PAMPLONES |
| RESTAURANTE Y CASA DE FESTEJOS EL PORTON PAMPLONES |
| RICAS DELICIAS MIXTAS |
| ROCOTTO PARRILLA - CHEF MANUEL |
| ROMERO GURMET BAR |
| SABOR VALLUNO DE PAMPLONA |
| TICOS CAFETERIA Y COMIDAS RAPIDAS |
| I5612 ** EXPENDIO POR AUTOSERVICIO DE COMIDAS PREPARADAS |



COMIDAS RAPIDAS JHOAN

DELIBOKADOS

EL CHUZO DE PABLO

LA PERRADA DE JUAN LOS ORIGINALES

MANOLITO

15613 ** EXPENDIO DE COMIDAS PREPARADAS EN CAFETERIAS

BERACA - VALLE DE BENDICION

BRISAS CAFETERIA

CAFE COCO

CAFE REAL PAMPLONA

CAFETERIA CAFETTO

CAFETERIA DONDE EL COSTEÑO

CAFETERIA DONDE OLGA - PAMPLONA

CAFETERIA EL BUEN SABOR DEL TERMINAL

CAFETERIA EL RINCONCITO DE LA AREPA

CAFETERIA EL VIAJERO PAMPLONA

CAFETERIA LA MORENA

CAFETERIA LA ORQUIDEA DE PAMPLONA

CAFETERIA MI RETIRO

CAFETERIA NAFISS

CAFETERIA NOGAL DOS

CAFETERIA OFICINA EL CHAVITO

CAFETERIA PORTAL - PAMPLONA

CAFETERIA TATY DE PAMPLONA

CAFETERIA VUELTA LOS ADIOSES

CAFETERIA Y FUENTE DE SODA LA OFICINA

CAFETERIA Y RESTAURANTE MARANATHA

CAFFE ROMANI

COFFEE VARIOS

COMIDAS RAPIDAS BETO - PAMPLONA

COMIDAS RAPIDAS GARFIELD

COSITAS RICAS EXPRESS

DANNY CAFETERIA

DELICIAS D FEST

DOGGY FAST FOOD

EL CAFE DE JUAN - PAMPLONA



| |
|--|
| EL GARAG - PAMPLONA |
| HAMBURGUESERIA EL GORDO |
| HAMBURGUESERIA LOS ABUELOS |
| HOMEROS BURGUER |
| KALIENTIKOS EXPRESS |
| KIOSCO SIMON BOLIVAR |
| KIUT CAFETERIA Y COMIDAS RAPIDAS |
| KQAS |
| LA FAVORITA DEL MUSEO |
| LA PAMPA TODO A LA LEÑA |
| LA PERRADA DE JUAN ANDRES |
| LONCHERIA ITALIA |
| LONDON COFFEE - PAMPLONA |
| MAXIAVENA |
| MI FAVORITA |
| PANADERIA Y PASTELERIA CHAPINERO |
| PIZZERIA SHARITO |
| PIZZERIA VINCI TOSCANA |
| PLAN KALIENTIKOS |
| POLLO A LA BROASTER Y COMIDAS RAPIDAS LA FAVORITA |
| SHAWARMA JAMAL |
| SPORT NET CAFE-BAR |
| TEATRO CECILIA CAFE |
| UN DOS CREPES PAMPLONA |
| VERONA FAST FOOD |
| I5619 ** OTROS TIPOS DE EXPENDIO DE COMIDAS PREPARADAS N.C.P. |
| AMBRA EXPRESS |
| BEEFER COMIDAS RAPIDAS |
| CAFE MERCA SHALON |
| CAFETERIA DELICIA DE LA OCTAVA |
| CAFETERIA TATICRIS |
| CALIENTICOS PAMPLONA |
| CAÑA Y FOGON |
| COMERCIALIZADORA CREM HELADO LA MAGIA DEL SABOR |
| CYBELLE CAFE BAR IRLANDES |
| DELICIAS CASERAS DOÑA EVA |

| |
|---|
| DONDE JUANKA |
| EL GRAN BARON SOLO PASTELES |
| EL PUNTO DEL SANDWICH PAMPLONES |
| FREE WAY CAFE BAR |
| FRUTIFRESCAS TROPICANA HELADERIA |
| GEORGE EXPRESS |
| HELADERIA LOCAL PLAZUELA ALMEYDA |
| LA CASA DEL HELADO CRA 6 |
| LA FONDA DEL SABOR - PAMPLONA |
| LA GRACIL SAUCE |
| LA PARADA DE KROSTY |
| MAMAMIA CAFETERIA Y PIZZERIA |
| PIEROS AL CARBON |
| SINAMON |
| SUPERCAN 2 |
| 15629 ** ACTIVIDADES DE OTROS SERVICIOS DE COMIDAS |
| SERVISUMINISTROS EL DIAMANTE S.A.S. |

- Empresas de Actividad Comercial.

Tabla 103. Actividad Comercial.

| ACTIVIDAD COMERCIAL | CANTIDAD |
|--|------------|
| Expendio a la mesa de comidas preparadas | 78 |
| Expendio por autoservicio de comidas preparadas | 5 |
| Expendio de comidas preparadas en cafeterías | 55 |
| Otros tipos de expendio de comidas preparadas n.c.p. | 25 |
| Actividades de otros servicios de comidas | 1 |
| TOTAL | 164 |



UNIVERSIDAD DE **PAMPLONA**

Formando líderes para la **construcción**
de un nuevo **país en paz**

Recepción

Tels.: (57+7) Ext: 800 - 5685303, 5685304, 5682750, 5685304, 5686300 - Fax: 5685765

Campus Pamplona

Ciudad Universitaria Tels.: (57+7) 5685303 - 5685304

Campus Cúcuta

Calle 5 No. 2-38 Barrio Latino

Tels: (57+7) 5711088 - 5832263 - 5833712

cresc.nortedesantader@unipamplona.edu.co

Campus Villa del Rosario

Autopista Internacional Vía Los Álamos Villa Antigua

Tels: (57+7) 5706966 (Fax) - 5703742 (57+7) 5685303 Ext: 600

villarosario@unipamplona.edu.co

Bogotá D.C.

Calle 71 No. 11 - 51 - Tel: 2499745

cread.cundinamarca@unipamplona.edu.co



@unipamplona



@unipamplona



@unipamplona



videosunipamplona